

社会福祉の概況

令和5年度

弘前市

は じ め に

弘前市では、令和5年3月に「弘前市総合計画後期基本計画」を策定し、将来都市像である「みんなで創り みんなをつなぐ あずましいりんご色のまち」の実現に加え、このまちに住む人々、関わる人々が元気で長生きできるまちづくりを進めるため、市民の「いのち」を大切にし、「くらし」を支え、次の時代を託す「ひと」を育てることを基本方針に掲げた「健康都市弘前」を市政運営の基軸に据え、「ひと」・「まち」・「みらい」の健康の実現に取り組んでおります。

その中で、弘前市福祉事務所では、地域共生社会の実現に向けた社会福祉を推進するため、「弘前市地域福祉計画」により、安心して子どもを産み育てられる環境と、高齢者・障がい者・生活困窮者が、それぞれ自分らしく自立した生活が送れるよう福祉行政を推進しております。

令和5年5月より、新型コロナウイルス感染症への対応は見直されましたが、依然として感染症が市民生活にもたらした影響は大きく、また、世界情勢の変動の影響による物価高騰等による影響も引き続いております。

このような状況下においても、支援を必要とする方々が安心して制度を利用できるよう、市民の皆様や関係機関・団体の方々と連携するとともに、不断の努力により各種福祉サービスの提供を継続してまいります。

皆様に置かれましては、地域福祉の推進に向けて、引き続き一層のご指導・ご協力をお願い申し上げます。

なお、本書は、令和4年度において弘前市が実施した福祉行政の各種事業活動実績と統計資料及び令和5年度における体制等をまとめたものであります。

関係各位のご高覧に供するとともに、関連する取り組みの参考資料として、広くご活用いただければ幸いに存じます。

令和5年8月

弘前市福祉事務所長

目 次

◎ 弘前市の概況

1. 一般会計歳入・歳出予算	1
2. 民生費歳出予算	2
3. 介護保険特別会計歳入・歳出予算	3
4. 福祉事務所の組織	4

◎ 児童福祉

1. 教育・保育施設の状況	8
2. 保育料の軽減	11
3. 特別保育事業	11
4. 病児病後児保育事業	11
5. トワイライトステイ事業	12
6. ショートステイ事業	12
7. 認可外保育施設児童及び職員衛生対策事業	12
8. 弘前市放課後児童健全育成事業	13
9. 児童館延長利用事業	14
10. 児童館・児童センター運営	15
11. 母親クラブ(地域組織)設置状況	16
12. 地域組織活動助成	17
13. チビッ子広場	17
14. 弘前市弥生学園(障害者支援施設・障害児入所施設)の状況	18
15. 母子生活支援施設の状況	19
16. 助産施設利用状況	19
17. 家庭児童相談事業	20
18. 子育て支援相談事業	21
19. 地域子育て支援センター事業	21
20. 子育て世代包括支援センター事業	21
21. 少年相談センター事業	22
22. 母子家庭等高等職業訓練促進給付金等事業	23
23. 児童手当支給状況	24
24. 児童扶養手当支給状況	25
25. 特別児童扶養手当支給状況	25

26.	子ども医療費給付状況	26
27.	ひとり親家庭等医療費給付状況	26
◎	婦人保護	
1.	婦人相談員相談状況	27
◎	身体障がい者福祉	
○	身体障がい者人口ピラミッド	29
1.	身体障害者手帳交付状況	30
2.	更生医療給付状況	31
3.	育成医療給付状況	31
4.	補装具交付修理状況	32
5.	日常生活用具給付状況	33
6.	巡回診査更生相談実施状況	34
7.	障害者支援施設等入所状況	35
8.	重度心身障害者医療費支給状況	35
9.	特別障害者手当等支給状況	36
10.	在宅心身障がい者タクシー等移動支援事業	36
11.	手話通訳活動状況	36
12.	弘前市身体障害者福祉センターの状況	37
13.	弘前市障害者生活支援センターの状況	38
◎	知的障がい者福祉	
○	知的障がい者人口ピラミッド	39
1.	愛護手帳交付状況	40
2.	障害者支援施設入所状況	40
3.	有職障がい者交通費助成状況	41
4.	発達遅滞児等地域療育事業	41
5.	弘前市弥生荘(障害者支援施設)の状況	41
◎	精神障がい者福祉	
○	精神障がい者人口ピラミッド	42
1.	精神障害者保健福祉手帳交付状況	43
2.	自立支援医療制度利用状況	43
3.	精神障がい者相談事業	44
4.	障害福祉サービス利用状況	44

◎ 障害者自立支援給付

○障害者総合支援法に基づく障害福祉サービス	45
1. 障害福祉サービス等種類別の利用状況	47
2. 障害者就労支援事業	50

◎ 地域生活支援

○障害者総合支援法に基づく地域生活支援事業	51
1. 地域生活支援事業利用状況	53

◎ 高齢者福祉

1. 高齢者の状況	54
2. 養護老人ホーム入所措置状況	55
3. ほのぼのコミュニティ21推進事業	55
4. 緊急通報システム事業	56
5. ねたきり高齢者寝具丸洗いサービス事業	56
6. 在宅高齢者短期入所事業	57
7. 生活支援ハウス利用状況	57
8. 外出支援サービス事業	57
9. 歩行安全杖支給事業	58
10. 高齢者はり・きゅう・マッサージ施術料助成事業	58
11. 在宅患者訪問歯科診療事業費補助金	58
12. 介護サービス相談員派遣等事業	58
13. ねたきり高齢者等紙おむつ支給事業	59
14. 安心安全見守りネットワーク事業	59
15. 老人クラブ助成事業	60
16. 老人クラブ連合会助成事業	60
17. 弘前自立支援介護推進事業	60
18. 高齢者ふれあい居場所づくり事業	61
19. 高齢者介護予防運動教室事業	61
20. 包括的支援事業	62
21. 在宅医療・介護連携推進事業	62
22. 介護予防普及啓発事業	63
23. ケアマネジャー等研修会実施事業	63
24. ケアプラン点検業務の強化事業	64
25. 生計困難者利用者負担額軽減措置事業	64
26. 家族介護慰労金支給事業	64

27.	住宅改修支援事業	64
28.	認知症支援事業	65
29.	敬老大会の対象者等の状況	65
30.	老人福祉センター利用状況	65
31.	生きがいセンター利用状況	66
32.	高齢者世話付住宅等生活援助員配置事業	67
33.	弘前市シルバー人材センター運営費補助	68

◎ 生活保護

1.	被保護世帯数・実人員・保護率	69
2.	青森県・市部・郡部別保護実施状況	69
3.	年齢別被保護人員構成	69
4.	地区別保護率	70
5.	扶助別状況	71
6.	保護の開始・廃止の状況	72
7.	生活保護相談・申請状況	73
8.	世帯類型別被保護世帯	74
9.	労働力類型別被保護世帯	74
10.	生活保護費支出状況	74
11.	被保護世帯の実額家賃の推移	75
12.	医療扶助の状況	75
13.	行旅病人・行旅死亡人取扱状況	77
14.	生活保護適正実施推進事業	78
15.	就労支援事業(生活保護受給者就労支援員設置費)	78
16.	自立相談支援事業	78
17.	学習支援事業(生活困窮者自立支援制度)	78

◎ その他の福祉

1.	成年後見制度に関する取り組み	79
2.	ひろさき子どもの発達支援事業	79
3.	民生委員・児童委員活動	80
4.	社会福祉法人 弘前市社会福祉協議会	83

◎ 介護保険事業

1. 所得段階別保険料	101
2. 所得段階別第1号被保険者数	101
3. 保険料収入実績	101
4. 要介護認定等申請状況	102
5. 要介護認定等状況	102
6. 要介護認定等認定者数	102
7. 介護給付費支払い状況	103

◎ 付 表

○社会福祉施設等一覧(施設総括表)	105
1. 児童福祉施設	106
2. 障がい福祉関連施設	113
3. 老人福祉施設	119

※ 「障害」の「害」という漢字の否定的なイメージを考慮し、法令名、法定の制度の名称、他の機関の固有名詞等を除いて、「障がい」と表記しています。

弘前市の概況

弘前市の面積・世帯数・人口

年 月 日		令和5年4月1日 現在	前年増減比
面 積		524.2 km ²	
世 帯 数		80,191 世帯	92
人 口		162,666 人	△ 2,165
内 訳	男	75,088 人	△ 985
	女	87,578 人	△ 1,180

年 月 日		令和4年4月1日	令和3年4月1日	令和2年4月1日	現在
世 帯 数		80,099	80,187	79,891	世帯
人 口		164,831	167,061	168,683	人
内 訳	男	76,073	77,065	77,788	人
	女	88,758	89,996	90,895	人

1. 一般会計歳入・歳出予算

歳入

(千円)

款別	令和5年度		令和4年度		増減額 (a-b) c	増減率 (c/b) (%)
	当初予算額 a	構成比(%)	当初予算額 b	構成比(%)		
1. 市 税	20,062,095	25.4	19,588,362	24.9	473,733	2.4
2. 地 方 譲 与 税	603,000	0.8	610,000	0.8	△ 7,000	△ 1.1
3. 利 子 割 交 付 金	4,000	0.0	8,000	0.0	△ 4,000	△ 50.0
4. 配 当 割 交 付 金	63,000	0.1	34,000	0.0	29,000	85.3
5. 株 式 等 譲 渡 所 得 割 交 付 金	33,000	0.0	51,000	0.1	△ 18,000	△ 35.3
6. 法 人 事 業 税 交 付 金	311,000	0.4	242,000	0.3	69,000	28.5
7. 地 方 消 費 税 交 付 金	4,540,000	5.8	4,140,000	5.3	400,000	9.7
8. ゴ ル フ 場 利 用 税 交 付 金	7,000	0.0	7,000	0.0	0	0.0
9. 環 境 性 能 割 交 付 金	45,000	0.1	67,000	0.1	△ 22,000	△ 32.8
10. 国 有 提 供 施 設 等 所 在 市 町 村 助 成 交 付 金	300	0.0	300	0.0	0	0.0
11. 地 方 特 例 交 付 金	134,000	0.2	166,000	0.2	△ 32,000	△ 19.3
12. 地 方 交 付 税	19,300,000	24.4	19,700,000	25.0	△ 400,000	△ 2.0
13. 交 通 安 全 対 策 特 別 交 付 金	25,000	0.0	24,000	0.0	1,000	4.2
14. 分 担 金 及 び 負 担 金	324,887	0.4	353,881	0.4	△ 28,994	△ 8.2
15. 使 用 料 及 び 手 数 料	1,145,807	1.4	1,182,559	1.5	△ 36,752	△ 3.1
16. 国 庫 支 出 金	15,103,524	19.1	14,990,178	19.0	113,346	0.8
17. 県 支 出 金	5,795,032	7.3	5,792,744	7.4	2,288	0.0
18. 財 産 収 入	64,884	0.1	61,098	0.1	3,786	6.2
19. 寄 附 金	1,467,807	1.9	1,120,889	1.4	346,918	31.0
20. 繰 入 金	2,488,645	3.2	1,972,301	2.5	516,344	26.2
21. 繰 越 金	100,000	0.1	100,000	0.1	0	0.0
22. 諸 収 入	2,745,519	3.5	2,755,988	3.5	△ 10,469	△ 0.4
23. 市 債	4,616,500	5.8	5,852,700	7.4	△ 1,236,200	△ 21.1
計	78,980,000	100.0	78,820,000	100.0	160,000	0.2

歳出

(千円)

款別	令和5年度		令和4年度		増減額 (a-b) c	増減率 (c/b) (%)
	当初予算額 a	構成比(%)	当初予算額 b	構成比(%)		
1. 議 会 費	434,870	0.6	424,963	0.5	9,907	2.3
2. 総 務 費	6,331,045	8.0	6,012,135	7.6	318,910	5.3
3. 民 生 費	33,819,359	42.8	33,331,171	42.3	488,188	1.5
4. 衛 生 費	5,215,017	6.6	5,234,681	6.6	△ 19,664	△ 0.4
5. 労 働 費	87,440	0.1	67,551	0.1	19,889	29.4
6. 農 林 水 産 業 費	1,774,012	2.3	2,011,371	2.6	△ 237,359	△ 11.8
7. 商 工 費	4,196,389	5.3	4,009,912	5.1	186,477	4.7
8. 土 木 費	7,100,012	9.0	6,959,036	8.8	140,976	2.0
9. 消 防 費	2,794,722	3.5	2,540,253	3.2	254,469	10.0
10. 教 育 費	8,452,176	10.7	9,533,105	12.1	△ 1,080,929	△ 11.3
11. 災 害 復 旧 費	2,000	0.0	2,000	0.0	0	0.0
12. 公 債 費	8,722,958	11.0	8,643,822	11.0	79,136	0.9
13. 予 備 費	50,000	0.1	50,000	0.1	0	0.0
計	78,980,000	100.0	78,820,000	100.0	160,000	0.2

2. 民生費歳出予算

(千円)

項 目 別	令和5年度		令和4年度		増減額		増減率
	当初予算額 a	構成比(%)	当初予算額 b	構成比(%)	(a-b)	c	(c/b) (%)
民 生 費	33,819,359	100.0	33,331,171	100.0	488,188		1.5
社 会 福 祉 費	14,408,534	42.6	13,826,136	41.5	582,398		4.2
社会福祉総務費	1,909,481	5.6	1,924,100	5.8	△ 14,619		△ 0.8
心身障害者福祉費	5,548,595	16.4	5,315,086	16.0	233,509		4.4
老人福祉費	3,645,203	10.8	3,594,662	10.8	50,541		1.4
社会福祉施設費	640,075	1.9	346,583	1.0	293,492		84.7
国民年金費	36,626	0.1	45,837	0.1	△ 9,211		△ 20.1
後期高齢者医療費	2,628,554	7.8	2,599,868	7.8	28,686		1.1
児 童 福 祉 費	12,365,265	36.6	12,429,036	37.3	△ 63,771		△ 0.5
児童福祉総務費	2,132,541	6.3	1,749,531	5.3	383,010		21.9
児童運営費	9,360,197	27.7	9,803,774	29.4	△ 443,577		△ 4.5
保育所費	111,570	0.4	108,440	0.3	3,130		2.9
児童福祉施設費	548,053	1.6	566,183	1.7	△ 18,130		△ 3.2
児童健全育成費	208,903	0.6	197,170	0.6	11,733		6.0
少年相談センター費	4,001	0.0	3,938	0.0	63		1.6
生 活 保 護 費	7,045,560	20.8	7,075,999	21.2	△ 30,439		△ 0.4
生活保護総務費	357,255	1.0	347,648	1.0	9,607		2.8
扶 助 費	6,688,305	19.8	6,728,351	20.2	△ 40,046		△ 0.6

3. 介護保険特別会計歳入・歳出予算

歳 入

(千円)

款 別	令和5年度		令和4年度		増減額 (a-b) c	増減率 (c/b) (%)
	当初予算額 a	構成比(%)	当初予算額 b	構成比(%)		
1. 保 険 料	3,853,670	18.4	3,710,143	18.1	143,527	3.9
2. 使用料及び手数料	70	0.0	105	0.0	△ 35	△ 33.3
3. 国庫支出金	5,380,968	25.7	5,194,485	25.3	186,483	3.6
4. 支払基金交付金	5,412,285	25.9	5,258,452	25.7	153,833	2.9
5. 県支出金	3,045,319	14.5	3,133,240	15.3	△ 87,921	△ 2.8
6. 財産収入	1	0.0	1	0.0	0	0.0
7. 繰入金	3,250,033	15.5	3,190,265	15.6	59,768	1.9
8. 諸収入	627	0.0	530	0.0	97	18.3
計	20,942,973	100.0	20,487,221	100.0	455,752	2.2

歳 出

(千円)

款 別	令和5年度		令和4年度		増減額 (a-b) c	増減率 (c/b) (%)
	当初予算額 a	構成比(%)	当初予算額 b	構成比(%)		
1. 総務費	582,650	2.8	704,456	3.4	△ 121,806	△ 17.3
2. 保険給付費	19,195,194	91.6	18,636,515	91.0	558,679	3.0
3. 地域支援事業費	1,148,577	5.5	1,129,698	5.5	18,879	1.7
4. 基金積立金	1	0.0	1	0.0	0	0.0
5. 公債費	1,000	0.0	1,000	0.0	0	0.0
6. 諸支出金	5,551	0.0	5,551	0.0	0	0.0
7. 予備費	10,000	0.1	10,000	0.1	0	0.0
計	20,942,973	100.0	20,487,221	100.0	455,752	2.2

4. 福祉事務所の組織

(1) 機構図 (令和5年4月1日現在)

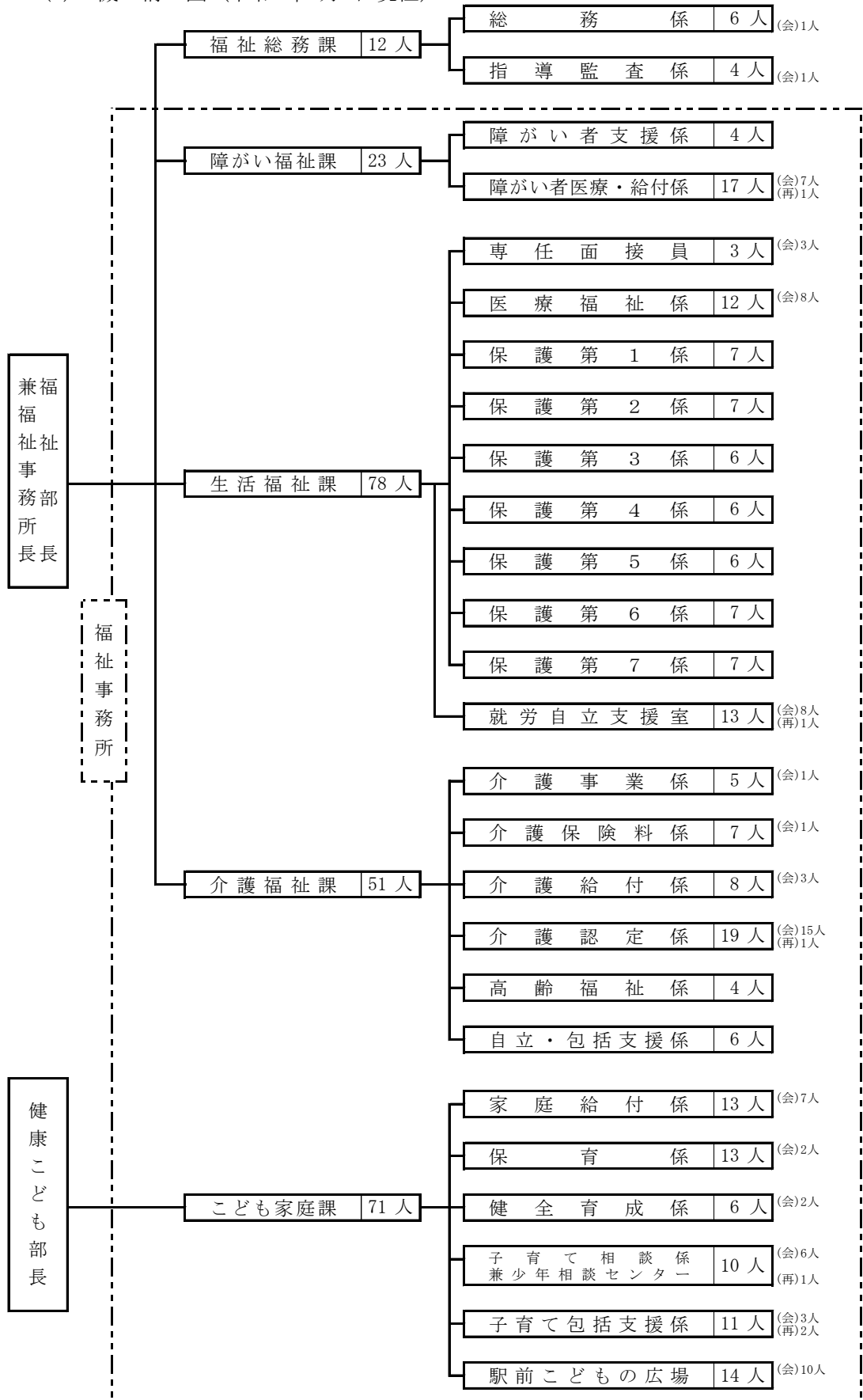

(会) = 会計年度任用職員
(再) = 再任用職員

(2) 分掌事務 (令和5年4月1日現在)

福祉総務課

1. 民生(児童)委員及び主任児童委員並びに民生委員推薦会に関すること。
2. 日本赤十字社に関すること。
3. 社会福祉協議会及び社会福祉関係団体等に関すること。
4. 地域福祉基金に関すること。
5. 社会福祉統計に関すること。
6. 成年後見制度に関すること。
7. 社会福祉法(昭和26年法律第45号)に関すること(他の所管に属することを除く。)
8. 子ども・子育て支援法(平成24年法律第65号)に関すること(他の所管に属することを除く。)
9. 介護保険法(平成9年法律第123号)に関すること(他の所管に属することを除く。)
10. 旧軍人等の恩給、戦没者遺族等の援助に関すること。
11. 災害弔慰金、災害障害見舞金の支給及び災害援護資金の貸付けに関すること。
12. 被災地支援に関すること。
13. 部内事務の連絡調整に関すること。

障がい福祉課

1. 身体障害者福祉法(昭和24年法律第283号)、知的障害者福祉法(昭和35年法律第37号)及び精神保健及び精神障害者福祉に関する法律(昭和25年法律第123号)に関すること。
2. 障害者福祉施設に関すること。
3. 障害児福祉手当、特別障害者手当及び福祉手当に関すること。
4. その他障がい者の福祉に関すること。
5. 障害者の日常生活及び社会生活を総合的に支援するための法律(平成17年法律第123号)に関すること。
6. 障害者虐待の防止、障害者の養護者に対する支援等に関する法律(平成23年法律第79号)に関すること。
7. 国等による障害者就労施設等からの物品等の調達の推進等に関する法律(平成24年法律第50号)に関すること。
8. 障害を理由とする差別の解消の推進に関する法律(平成25年法律第65号)に関すること。
9. 児童福祉法(昭和22年法律第164号)に関すること(他の所管に属することを除く。)

10. 小児慢性特定疾患児童日常生活用具給付事業に関する事
11. 重度心身者医療に関する事

生活福祉課

1. 生活保護法（昭和 25 年法律第 144 号）による保護の決定及び実施に関する事
2. 医療券及び医療要否意見書並びに介護券の発行に関する事
3. 指定医療機関及び指定介護機関に関する事
4. 支援給付及び配偶者支援金に関する事
5. 保護金品の支給に関する事
6. 生活保護の相談及び面接に関する事
7. 行旅病人及び行旅死亡人に関する事
8. 生活困窮者自立支援法（平成 25 年法律第 105 号）に関する事
9. 生活困窮者等に対する就労自立支援に関する施策の企画及び調整に関する事
10. 無料職業紹介事業に関する事

介護福祉課

1. 介護施設の整備に関する事
2. 指定地域密着型サービス等の指定に関する事
3. 介護保険特別会計に関する事
4. 介護保険料に関する事
5. 被保険者の資格管理に関する事
6. 要介護認定に関する事
7. 介護給付に関する事
8. 地域包括支援センターに関する事
9. 低所得者利用者負担対策事業に関する事
10. 高齢化社会対策に関する事
11. 老人福祉法（昭和 38 年法律第 133 号）に関する事
12. 老人福祉施設に関する事
13. 高齢者福祉計画に関する事
14. 敬老・生きがい事業に関する事
15. 老人福祉施策等に関する事

16. 高齢者虐待の防止、高齢者の養護者に対する支援等に関する法律（平成 17 年法律第 124 号）に関する事。
17. 自立支援介護・在宅介護支援に関する事。
18. 介護予防・日常生活支援総合事業に関する事。
19. その他介護保険法に関する事（他の所管に属することを除く。）。

こども家庭課

1. 児童福祉法に関する事（他の所管に属することを除く。）。
2. 就学前の子どもに関する教育、保育等の総合的な提供の推進に関する法律（平成 18 年法律第 77 号）に関する事（他の所管に属することを除く。）。
3. 子ども・子育て支援法（平成 24 年法律第 65 号）に関する事（他の所管に属することを除く。）。
4. こども基本法（令和 4 年 6 月 22 日号外法律第 77 号）に関する事（他の所管に属することを除く。）。
5. 児童福祉施設に関する事。
6. 児童福祉関係の社会福祉法人に関する事。
7. 児童手当、児童扶養手当及び特別児童扶養手当に関する事。
8. 子ども医療費及びひとり親家庭等医療費に関する事。
9. 遺児家庭に関する事。
10. 母子家庭及び父子家庭並びに寡婦に関する事。
11. 家庭児童相談室及び婦人相談に関する事。
12. 少年相談センターに関する事。
13. 子育て支援に関する事。
14. 母子保健に関する事（他の所管に属することを除く。）。
15. 青少年施策に関する事。
16. 次世代育成支援対策推進法（平成 15 年法律第 120 号）に関する事。
17. 子ども政策に関する事。
18. 駅前こどもの広場に関する事。
19. ひろさき子育て世代包括支援センターに関する事。

児 童 福 祉

1. 教育・保育施設の状況

内 容

保育所運営費

私立保育所での保育の実施に要する経費を支弁する。

認定こども園等給付費

私立認定こども園・私立幼稚園での教育・保育の実施に要する経費を支弁する。

(令和4年度)

年 月	利 用 定 員 (人)	初 日 在 籍 人 員 (人)				教 育 ・ 保 育 給 付 費 (円)
		3号認定	2号認定	1号認定	計	
		(0 保 育 2 歳 児)	(3 保 育 5 歳 児)	(3 教 育 5 歳 児)		
令和4年 4月	5,802	1,809	2,620	474	4,903	493,309,657
5月	5,802	1,860	2,616	485	4,961	505,801,933
6月	5,802	1,897	2,613	509	5,019	516,305,456
7月	5,802	1,945	2,621	513	5,079	528,683,200
8月	5,802	1,992	2,621	516	5,129	538,263,106
9月	5,802	2,035	2,620	526	5,181	544,662,956
10月	5,806	2,080	2,615	536	5,231	565,575,310
11月	5,806	2,113	2,617	550	5,280	575,827,787
12月	5,806	2,132	2,619	554	5,305	577,667,124
令和5年 1月	5,816	2,156	2,621	559	5,336	583,481,112
2月	5,816	2,178	2,621	566	5,365	586,152,780
3月	5,816	2,196	2,617	571	5,384	601,396,569
計	69,678	24,393	31,421	6,359	62,173	6,617,126,990
月平均	5,807	2,033	2,618	530	5,181	551,427,249

○管内教育・保育施設一覧

令和5年4月1日 認定こども園 (幼保連携型) 25か所 (利用定員 2,097人)
 (利用定員) (幼稚園型) 3か所 (利用定員 332人)
 (保育所型) 4か所 (利用定員 575人)
 幼稚園 5か所 (利用定員 225人)
 保育所(園) 37か所 (利用定員 2,442人)
 ※分園は施設数に含めない。

学齢前児童数 5,868人

施設名	利用定員 (人)	入所児童現員 (人)							充足率 (%)	特別保育事業等	
		年齢別内訳									計
		①	0	1	2	3	4	5			
木の実こども園	78	3	11	9	17	17	12	69	88	延長・一時・休日	
みどり幼稚園	65	2	13	11	5	7	16	54	83	延長・一時	
弘前すみれ保育園	115		12	11	12	10	19	64	56	延長・一時・休日	
弘前すみれ保育園第Ⅱ保育園 こどもの城	65		2	10	4	6	8	30	46	延長・一時・休日	
ひかりこども園	98	3	11	17	15	23	16	85	87	延長・一時・休日	
たまちこども園	85	2	7	12	17	11	18	67	79	延長・一時・休日	
弘前保育園	95	3	12	18	14	19	22	88	93	延長・一時・休日	
城西こども園	85	3	8	22	13	14	14	74	87	延長・一時	
富士見保育所	90	5	12	13	15	21	20	86	96	延長・一時	
寒沢保育園	53	1	11	6	6	7	9	40	75	延長・一時	
駅前こども園 (新里こども園分園)	29	1		7	3	7	2	20	69	延長・一時	
花園保育園	95	3	9	17	18	18	22	87	92	延長・一時	
城南こども園	85		11	11	18	13	13	66	78	延長・一時	
やまぶき保育園	35	1	3	3		9	5	21	60	延長・一時	
ようせい保育園	120	6	22	18	24	22	23	115	96	延長・一時	
新里こども園	55	1	3	7	6	10	10	37	67	延長・一時	
泉野こども園	53	2	4	6	5	9	11	37	70	延長・一時	
堀越こども園	78	2	4	7	18	8	22	61	78	延長・一時・休日	
分園 ほりこし (堀越こども園分園)	29		8	6	9	2		25	86	延長・一時・休日	
ちとせ幼保園	85	5	14	13	15	18	15	80	94	延長	
サンこども園	90	8	16	9	13	20	16	82	91	延長・一時・休日	
ふじこども園	115	5	11	21	15	21	26	99	86	延長・一時・休日	
末広こども園 (泉野こども園分園)	29	1	4	4	2	4	4	19	66	延長・一時	
船沢こども園	70	1	6	13	7	12	16	55	79	延長・一時	
岳陽保育園	60	2	4	7	8	7	12	40	67	延長・一時	
真土保育園	115	8	15	17	20	21	19	100	87	延長・一時・休日	
石川こども園	65	1	9	10	6	6	15	47	72	延長・一時・休日	
相馬こども園	60		5	9	9	17	11	51	85	延長・一時・支援センター	
認定こども園 (幼保連携型) 計 25か所	2,097	69	247	314	314	359	396	1,699	81		
ひばり幼稚園	81	1	3	5	8	4	12	33	41	延長・一時	
弘前みなみ幼稚園	80		2	5	12	13	14	46	58	延長・一時	
柴田幼稚園	171	2	8	8	37	31	34	120	70	延長・一時	
認定こども園 (幼稚園型) 計 3か所	332	3	13	18	57	48	60	199	60		
大浦保育園	175	9	21	30	36	28	30	154	88	延長・一時・休日 ・支援センター・病後児保育	
みどり保育園	290	26	44	50	54	49	58	281	97	延長・一時・休日 ・支援センター・病後児保育	
サムエル保育園	50	1	4	4	6	8	14	37	74	延長・一時・休日	
ダビデ保育園	60	1	5	7	5	10	14	42	70	延長・一時・休日	
認定こども園 (保育所型) 計 4か所	575	37	74	91	101	95	116	514	89		
養生幼稚園	100				11	23	25	59	59	一時	
若草幼稚園	30				3	8	3	14	47	一時	
明星幼稚園	35				7	13	12	32	91	一時	
弘前明の星幼稚園	35				5	5	6	16	46	一時	
弘前カトリック幼稚園	25				6	9	7	22	88	一時	
幼稚園 計 5か所	225	0	0	0	32	58	53	143	64		

施設名	利用定員 (人)	入所児童現員 (人)							充足率 (%)	特別保育事業等	
		年齢別内訳									計
		①	0	1	2	3	4	5			
なかよし保育園	60	2	11	8	8	13	10	52	87	延長・一時	
つがる保育園	60	1	11	11	8	10	12	53	88	延長・一時	
くによし保育園分園 くれよん	29	1	6	7	3	4	6	27	93	延長・一時・休日	
桔梗野みのり保育園	60	1	12	10	14	14	9	60	100	延長・一時・休日	
よつば保育園	100	1	18	23	18	17	14	91	91	延長・一時・休日	
弘前大清水保育園	60	1	5	8	15	12	11	52	87	延長・一時	
ふたば保育園	70	1	10	13	10	15	12	61	87	延長	
りんごベビーホーム	30	4	7	8				19	63	延長・一時	
青柳保育園	45	2	4	1	7	3	6	23	51	延長・一時	
大開保育園	60	2	6	7	9	6	13	43	72	延長・休日・一時	
小沢保育園	50	3	9	4	6	5	12	39	78	延長・一時	
桜ヶ丘保育園	99	3	14	13	18	19	20	87	88	延長・一時・休日	
せいしゅう保育園	50	1	6	7	5	8	6	33	66	延長・一時	
明誠保育園	75	5	14	10	12	17	12	70	93	延長・一時	
青山すみれ保育園	90	2	6	12	10	12	19	61	68	延長・一時・休日	
保育園みのり	120	5	19	17	25	19	23	108	90	延長・一時・休日	
みのり第2保育園	80	6	11	14	14	19	9	73	91	延長・一時・休日	
大東保育園	70	3	16	16	7	16	12	70	100	延長・休日	
隆親保育園	80	3	10	11	17	9	18	68	85	延長・一時	
アルカディア保育園 (ひがし保育園分園)	29		7	5	7	5	5	29	100	延長・一時	
ひまわり保育園	60	2	7	12	7	9	12	49	82	延長・一時	
若草保育園	60	2	7	12	11	11	11	54	90	延長・一時・休日	
まつば保育園	70	1	4	13	13	8	14	53	76	延長	
みつば保育園	20		3	1	2	3	2	11	55	延長・一時	
致遠保育園	90	3	9	19	13	13	14	71	79	延長	
藤代保育園	100	3	14	13	14	23	16	83	83	延長・一時	
とよだ保育園	80	2	12	16	13	12	12	67	84	延長・一時	
ひがし保育園	60	1	10	12	12	11	13	59	98	延長	
めぐみ保育園	80	6	8	17	10	12	13	66	83	延長・一時	
あおい杜保育園	50	2	7	10	9	10	13	51	102	延長・一時・休日	
城東保育園	80	5	5	11	14	17	19	71	89	延長・一時・休日	
くによし保育園	30	1	2	4	4	2	4	17	57	延長・一時・休日	
なかの保育園	40	2	3	5	6	8	6	30	75	延長・一時・休日	
とっこ保育園	45	3	5	6	4	6	8	32	71	延長・一時	
高杉保育園	80	3	9	14	11	15	12	64	80	延長・休日・一時	
こひつじ保育園	80	2	11	17	8	15	15	68	85	延長	
すその保育園	30			4	1	4	7	16	53	延長・休日	
青女子保育園	50		6	7	14	5	11	43	86	延長	
大沢保育園	20	1	3	1	1	5		11	55	延長	
保育所(園) 計 37か所	2,442	86	327	399	380	412	431	2,035	83		
合計 74か所 (分園5か所含まない)	5,671	195	661	822	884	972	1,056	4,590	81		

2. 保育料の軽減

内 容

市が定める保育料を国基準額より低く設定することで、保護者の費用負担の軽減を図る。

実 績（令和4年度）

対象児童数 20,024人

軽減額、1人あたり月額平均 11,770円

国基準額に対する市の軽減率 約38.1%

3. 特別保育事業

(令和4年度)

事業名	交付先	事業内容・利用実績等
一時預かり 事業費補助金	58施設	家庭で一時的に保育を受けることが困難になった就学前児童を一時的に預かる教育・保育施設に対して補助 年間延べ利用者数：50,846人
延長保育 事業費補助金	56施設	開所時間を超えて、30分以上の延長保育を実施する教育・保育施設に対して補助 年間利用者数：2,039人
障がい児保育 事業費補助金	25施設	集団保育が可能で、日々通所ができる障がい児の保育を実施する教育・保育施設に対して補助 対象児童数：65人

4. 病児病後児保育事業（平成15年開始）

内 容

病気又は病気の回復期に家庭での保育ができない児童を専用施設で保育する。

(令和4年度)

実 施 施 設	延べ利用児童数
あらいこどもクリニック/眼科クリニック 病児保育室「きりん」	879人
大浦保育園 病後児保育室「さくらんぼ」	222人
みどり保育園 病後児保育室「みどり」	564人

5. トワイライトステイ事業（平成23年開始）

内 容

平日の夜間や休日に児童を養育することが困難な場合等に、その児童を実施施設で保護する。

実 績（令和4年度）

委 託 先：社会福祉法人 愛成会

実施施設：児童家庭支援センター「太陽」

開設日数：（夜間）293日（休日）66日

利用者数：延べ 503人（登録児童数 90人）

6. ショートステイ事業（令和元年開始）

内 容

疾病、就労その他の理由で養育することが困難な場合や、緊急一時的に児童または母子を保護することが必要な場合等に、実施施設への短期入所により保護する。

実 績（令和4年度）

委 託 先：社会福祉法人 弘前乳児院

実施施設：弘前乳児院

利用者数：延べ138人（児童130人、児童の母8人）

7. 認可外保育施設児童及び職員衛生対策事業（平成23年開始）

内 容

保育環境の向上と入所児童の処遇の改善を図るため、認可外保育施設の運営経費の一部を補助する。

実 績（令和4年度）

交付保育施設数：2施設

8. 弘前市放課後児童健全育成事業

内 容

保護者が労働等により昼間家庭にいない小学生を対象として、なかよし会・児童館等において放課後児童クラブを実施する。

放課後児童クラブ開設状況

(令和5年4月1日)

名 称	実施箇所	設置主体	設置年月日	登録児童数 (人)
下町なかよし会 (TEL 080-5730-2394)	城西小学校 新町236-1	弘前市	昭和 47. 11. 1	98
清水なかよし会 (TEL 080-6026-3991)	清水交流センター 大開2丁目1-2	弘前市	昭和 48. 9. 17	60
小沢なかよし会 (TEL 080-5730-2397)	小沢小学校 大開2丁目5-1	弘前市	平成 22. 5. 10	70
桔梗野なかよし会A 桔梗野なかよし会B (TEL 080-5744-5185)	桔梗野小学校 桔梗野2丁目21	弘前市	昭和 49. 6. 1	143
松原なかよし会 (TEL 080-5730-2395)	松原小学校 松原東2丁目17	弘前市	平成 4. 10. 1	92
西なかよし会 (TEL 080-6026-3992)	西小学校 茜町3丁目2-1	弘前市	平成 5. 4. 1	63
堀越なかよし会 (TEL 090-4889-8388)	旧ウエルフェアテクノハウス弘前 大清水1丁目11-1	弘前市	平成 6. 4. 1	76
泉野なかよし会 (TEL 080-5744-5186)	泉野多目的コミュニティ施設 泉野3丁目6-2	弘前市	平成 27. 4. 1	52
青柳なかよし会 (TEL 090-6258-7831)	青柳小学校 悪戸字村元7-2	弘前市	平成 12. 10. 23	34
三大なかよし会 (TEL 090-9741-3550)	第三大成小学校 富田町47	弘前市	平成 14. 5. 7	114
大成なかよし会 (TEL 090-6257-5588)	大成小学校 御幸町13-1	弘前市	平成 17. 4. 1	93
相馬なかよし会 (TEL 090-9033-7723)	相馬小学校 黒滝字二ノ松本2-4	弘前市	平成 12. 4. 7	42
朝陽なかよし会 (TEL 080-5222-5809)	朝陽小学校 在府町36	弘前市	平成 31. 4. 1	82
裾野なかよし会 (TEL 080-5744-5187)	裾野小学校 十面沢字轡293	弘前市	平成 28. 4. 1	38
文京なかよし会 (TEL 090-3644-4866)	文京小学校 中野1丁目1-1	弘前市	令和 4. 4. 1	51
和徳なかよし会 (TEL 090-3537-0635)	和徳小学校 代官町107-3	弘前市	令和 5. 4. 1	90
計 17クラブ				1, 198

9. 児童館延長利用事業

(令和5年4月1日)

名 称	実施箇所	設置主体	設置年月日	登録児童数 (人)
みやぞの児童クラブ (TEL・FAX 36-8040)	みやぞの児童センター 宮園2丁目5-5	弘前市	平成 26. 10. 14	119
北児童クラブ (TEL・FAX 32-3155)	北児童センター 青山3丁目22-3	弘前市	平成 26. 10. 14	99
豊田児童クラブ (TEL 27-7828、FAX 26-7299)	豊田児童センター 豊田1丁目4-68	弘前市	平成 26. 10. 14	120
三岳児童クラブ (TEL・FAX 35-3040)	三岳児童センター 三岳町13-42	弘前市	平成 26. 11. 10	49
千年児童クラブ (TEL・FAX 88-1166)	千年児童センター 小栗山字川合51-1	弘前市	平成 26. 11. 10	77
致遠児童クラブ (TEL・FAX 40-0072)	致遠児童センター 浜の町北1丁目8-1	弘前市	平成 26. 10. 14	148
西部児童クラブ (TEL・FAX 95-3970)	西部児童センター 高杉字神原93-2	弘前市	平成 26. 10. 14	52
東部児童クラブ (TEL 29-5519、FAX 29-5579)	東部児童センター 田園1丁目8-4	弘前市	平成 26. 10. 14	235
岩木児童クラブ (TEL・FAX 82-1045)	岩木児童センター 五代字田屋敷182	弘前市	平成 26. 10. 14	239
城東児童クラブ (TEL・FAX 55-9138)	城東児童館 大久保字西田105-40	弘前市	平成 26. 11. 10	74
堀越児童クラブ (TEL・FAX 27-8231)	堀越児童館 堀越字川合59-28	弘前市	平成 26. 11. 10	17
大和沢児童クラブ (TEL・FAX 87-2122)	大和沢児童館 狼森字天王10-12	弘前市	平成 26. 11. 10	8
三省児童クラブ (TEL・FAX 95-2314)	三省児童館 三世寺字月見野2-4	弘前市	平成 26. 10. 14	21
東目屋児童クラブ (TEL・FAX 86-2118)	東目屋児童館 桜庭字清水流52-2	弘前市	平成 26. 11. 10	16
船沢児童クラブ (TEL・FAX 96-2188)	船沢児童館 細越字早稲田42	弘前市	平成 26. 10. 14	56
自得児童クラブ (TEL・FAX 98-2220)	自得児童館 鬼沢字後田163-1	弘前市	平成 26. 10. 14	28
新和児童クラブ (TEL・FAX 73-5676)	新和児童館 青女子字桜苺304-1	弘前市	平成 26. 10. 14	66
石川児童クラブ (TEL・FAX 92-3322)	石川児童館 石川字大仏下25-17	弘前市	平成 26. 11. 10	20
計 18クラブ				1,444

10. 児童館・児童センター運営

内 容

児童館：児童に健全な遊びを提供し、その健康を増進し情操を豊かにするとともに、地域組織活動の育成助長を図る。(昭和41年開始)

※館長のほか、児童厚生員2名以上配置。

児童センター：児童館の機能に加えて、遊びを通して体力増進を図ることを目的とした指導機能を有する。(昭和56年開始)

※館長1名、児童厚生員2名、体力増進指導員1名配置。

児童館・児童センターの状況（令和4年度） (日、人)

区 分		育成活動状況	
		指導日数	利用者 一日平均
児 童 館 ・ 児 童 セ ン タ ー	弘前市みやぞの児童センター	293	67
	弘前市豊田児童センター	292	94
	弘前市三岳児童センター	293	55
	弘前市千年児童センター	293	61
	弘前市西部児童センター	294	19
	弘前市東部児童センター	287	109
	弘前市岩木児童センター	292	107
	弘前市致遠児童センター	293	89
	弘前市北児童センター	291	63
	弘前市和徳町児童館	288	18
	弘前市進修児童館	289	17
	弘前市堀越児童館	293	12
	弘前市三省児童館	293	14
	弘前市東目屋児童館	287	24
	弘前市自得児童館	293	12
	弘前市新和児童館	293	45
	弘前市石川児童館	290	13
	弘前市大沢児童館	293	8
	弘前市薬師堂児童館	293	5
	弘前市大和沢児童館	293	19
	弘前市船沢児童館	291	29
	弘前市城東児童館	292	71
計 (22か所)		6,416	951

11. 母親クラブ（地域組織）設置状況

(令和4年度)

母親クラブ名	設置年	会員数 (人)	関連児童厚生施設	事業費 (円)
大和沢児童館母親クラブ	平成 19	31	大和沢児童館	209, 197
新和児童館母親クラブ	平成 18	97	新和児童館	204, 554
三省児童館母親クラブ	昭和 40	25	三省児童館	191, 877
堀越児童館母親クラブ	昭和 49	22	堀越児童館	197, 454
自得児童館母親クラブ	平成 16	35	自得児童館	209, 698
大沢児童館母親クラブ	昭和 43	24	大沢児童館	233, 749
和徳町児童館母親クラブ	昭和 43	45	和徳町児童館	206, 027
薬師堂児童館母親クラブ	昭和 43	37	薬師堂児童館	189, 914
進修児童館サポートクラブ	昭和 48	45	進修児童館	202, 057
石川児童館母親クラブ	昭和 54	33	石川児童館	221, 863
東目屋母親クラブ	昭和 41	43	東目屋児童館	201, 513
三岳児童センター母親クラブ	昭和 59	101	三岳児童センター	189, 000
みやぞの児童センター母親クラブ	平成 3	169	みやぞの児童センター	189, 047
豊田児童センター母親クラブ	昭和 39	164	豊田児童センター	194, 999
東部児童センターサポートクラブ	平成 22	246	東部児童センター	189, 000
北児童センター地域組織活動クラブ	平成 24	126	北児童センター	189, 027
船沢児童館母親クラブ	平成 25	55	船沢児童館	189, 000
城東児童館父母会	平成 25	132	城東児童館	189, 421
合 計 (18 クラブ)		1, 430		3, 597, 397

12. 地域組織活動助成（昭和47年開始）

内 容

子どもたちの健全育成を目的に児童館等の福祉施設を拠点として行う地域組織活動に対して助成。

実施状況（令和4年度）

（補助対象活動内容）

活動項目	実施状況	回数 (回)	参加人数 (人)	支出額 (円)
1. 親子及び世代間の交流、文化活動 イ. 館内及び館外での交流活動、運動会、遠足等 ロ. 文化活動 読書会、映画会、料理教室等		113	4,409	
2. 児童養育に関する研修活動 イ. 児童の発達上の留意点、家庭のしつけ、 安全養育等に関する研修 ロ. 地域での児童健全育成の向上に関する研修		3	27	
3. 児童の事故防止のための奉仕活動 イ. 遊び場の安全点検及び巡回活動 ロ. 交通安全活動 ハ. 非行防止活動		14	397	
4. その他の活動 イ. 児童福祉の向上に寄与する活動 ロ. 広報活動		30	1,096	
合 計		160	5,929	3,402,000

13. チビッ子広場

内 容

地域の子どもたちが安全かつ自由に遊ぶことができる場所を提供。

設置場所

名 称	設 置 場 所	設 置 年 月 日	面積 (㎡)
清水森チビッ子広場	清水森字沼田74-1地先	平成13. 4. 1	886.62

14. 弘前市弥生学園(障害者支援施設・障害児入所施設)の状況

目的

障がいのある児童に対し、保護や日常生活の指導及び自活に必要な知識や技能を付与する。

障がいのある者に対し、入浴や排せつ又は食事の介護等を行う。

施設概要

設置許可 昭和40年8月(平成6年4月新園舎改築)
 建物構造 鉄筋コンクリート造平屋建
 敷地面積 27,009.25㎡(8,170.29坪)
 建物面積 2,236.01㎡(811.9坪)附属建物含む
 定員 (児)15名、(者)40名
 指定管理者 社会福祉法人 弘前草右会(平成18年4月1日～)

学年別・年齢別入所児童(者)数(令和5年4月1日現在) (人)

学 年	小 学 校							中 学 校				高 等 学 校				その 他 障 が い 児	障 が い 者	合 計
	1 年	2 年	3 年	4 年	5 年	6 年	小 計	1 年	2 年	3 年	小 計	1 年	2 年	3 年	小 計			
年 齢	6	7	8	9	10	11	-	12	13	14	-	15	16	17	-	-	-	-
入所児内訳	0	1	0	0	1	1	3	1	0	0	1	0	0	1	1	2	26	33

入所の状況(令和5年4月1日現在) (人)

障がい児	弘前児童相談所	7
	小 計	7
障がい者	弘 前 市	12
	青 森 市	1
	黒 石 市	1
	五 所 川 原 市	1
	平 川 市	1
	つ が る 市	1
	板 柳 町	2
	中 泊 町	1
	田 舎 館 村	3
	藤 崎 町	1
	横 須 賀 市	1
	美 郷 町	1
	小 計	26
合 計	33	

15. 母子生活支援施設の状況

目的

配偶者のない女子又はこれに準ずる事情にある女子及びその者の監護すべき児童を入所させて、これらの者を保護するとともに、これらの者の自立の促進のためにその生活を支援し、併せて退所した者について相談その他の援助を行う。
(児童福祉法第38条)

入所状況（年度末の入所世帯数）

区 分 年 度	弘前市ひまわり荘 (令和4年3月31日廃止)	市外の母子生活支援施設 (市が入所措置費を負担)
30	1	1
元	1	0
2	2	0
3	0	1
4		2

16. 助産施設利用状況(昭和22年開始)

目的

保健上必要があるにもかかわらず、経済的理由により、入院助産を受けることができない妊産婦を入所させて、助産を受けさせる。(児童福祉法第36条)

利用状況

(人)

区 分 年 度	申 請 件 数	利 用 件 数	指定する助産施設
30	1	1	健生病院
元	0	0	健生病院
2	1	1	健生病院
3	0	0	健生病院
4	1	1	健生病院

17. 家庭児童相談事業（昭和38年開設）

内 容

家庭相談員2名を配置（令和5年4月から3名に増員）し、家庭における児童養育の相談等に応じるほか、要保護児童等の実態把握、早期発見及び必要な調査を実施する。

実績（令和4年度、延べ件数）

相談件数：252件

相談業務の状況（令和4年度） (件)

相談種別	受付経路別 児童相談所	市町村		児童福祉施設等		児童家庭支援センター	認定こども園	警察等	保健所及び医療機関		学校等	里親
		福祉事務所	保健センター	保育所	児童福祉施設				保健所	医療機関		
性格・生活等 習慣・発達等											6	
言語・発達等 障害											2	
学校生活等					1						10	
非 行												
家族関係		1	1		1	1	2				5	
環境福祉		11	2	4	3						25	
心身の問題			2									
虐待又は 養護											4	
そ の 他			4								3	
合 計	0	12	9	4	5	1	2	0	0	0	55	0

相談種別	受付経路別 (児童委員 の仲介含む)	家族・親戚	近隣・知人	児童本人	その他	十八才以上	合 計
性格・生活等 習慣・発達等		3					9
言語・発達等 障害		2					4
学校生活等		14					25
非 行							
家族関係		33			3	47	94
環境福祉	1	25	1		7	7	86
心身の問題		4	2		2	5	15
虐待又は 養護					1		5
そ の 他		2			4	1	14
合 計	1	83	3	0	17	60	252

18. 子育て支援相談事業（平成21年開始）

内 容

子育て支援員連絡協議会、子育て支援相談電話の実施、子育て支援員組織活動費を補助する。

会員数：26地区、73人（令和5年3月31日現在）

子育て支援員組織活動費補助金 上 限 額：1地区当たり30(千円)
補 助 金：126(千円)（6地区分）

実 績（令和4年度）

子育て支援相談 9件

子育て支援員研修会 1回

19. 地域子育て支援センター事業（平成5年開始）

内 容

地域全体で子育てを支援できる拠点の形成を図り、子育て中の親子の交流の場の提供、育児相談・援助、子育て関連情報の提供、子育てに関する講習等を実施する。

実 績（令和4年度）

	実 施 施 設	電話・面接相談 指導件数	サークル 参加人数 (延べ人数)	その他利用者数 (延べ人数)
委 託	みどり保育園	178	121	992
	大浦保育園	38	194	261
	相馬こども園	1	239	353
直 営	駅前こどもの広場	39	1,050	66,425
	計	256	1,604	68,031

20. 子育て世代包括支援センター事業（令和元年開始）

内 容

母子健康手帳の交付を始めとして、妊産婦及び乳幼児の保護者の状況を継続的に把握し、個々の状況に応じた情報の案内など、地域のつながりの中で安心して子育てができるよう支援を行う。

実 績（令和4年度）

利用者数 延べ9,948人（うち、相談受付件数1,420件）

21. 少年相談センター事業（昭和41年開始）

内 容

少年の非行防止及び健全育成を図るため相談業務、街頭指導等を実施。

月別学職別相談件数(令和4年度)

(件)

	学齢前	小学校	中学校	高等学校	専門校・大学	無職少年	有職少年	一般	その他	計
4年4月										0
5月										0
6月			2						1	3
7月								1		1
8月										0
9月										0
10月										0
11月		1	1							2
12月		1	2					1		4
5年1月										0
2月				1						1
3月				1						1
計	0	2	5	2	0	0	0	2	1	12

相談内容

(件)

内 容	来 所			電 話			訪 問			継続 ケース (再掲)	計
	少年	保護者	一般	少年	保護者	一般	家庭	学校	一般		
学校生活		2	2		1	2				(3)	7
非 行										(0)	0
友人関係										(0)	0
異性問題										(0)	0
家庭問題										(0)	0
性の問題				1		1				(0)	2
しつけ					1					(0)	1
心身的問題										(0)	0
その 他						2				(0)	2
計	0	2	2	1	2	5	0	0	0	(3)	12

相談対象男女別人数 (人)

男	8
女	3
不詳	1
計	12

街頭指導の実施状況(令和4年度)

区 分	実施回数 (回)				従事者延人員 (人)			
	午前	午後	夜間	計	午前	午後	夜間	計
4年4月		4	7	11		14	31	45
5月		5	4	9		21	12	33
6月	1	4	4	9	5	19	20	44
7月		5	4	9		19	18	37
8月		5	7	12		26	24	50
9月	1	5	3	9	4	20	15	39
10月		6	3	9		27	12	39
11月		5	3	8		20	11	31
12月		5	4	9		23	15	38
5年1月		4	4	8		15	16	31
2月		3	3	6		10	9	19
3月		6	2	8		21	7	28
計	2	57	48	107	9	235	190	434

- ※ 少年指導委員：209人(令和4年度)
- ※ 巡回方法：昼間指導・夜間指導・列車内指導
- ※ 指導場所：土手町・駅前・城東の各地区
- ※ 特別指導：まつり会場、宵宮等

22. 母子家庭等高等職業訓練促進給付金等事業(平成25年開始)

内 容

生活の不安から、就業に結びつきやすい高度な資格を取得するための就学が困難な母子家庭の母等に対し、生活費の負担軽減を図る。

給付の状況 (人)

年 度	元	2	3	4	備 考
支給対象者	12	13	10	8	訓練促進給付金 月額100,000円又は140,000円(課税世帯70,500円又は110,500円)
資格取得者	4	6	3	3	修了支援給付金 50,000円(課税世帯25,000円)

23. 児童手当支給状況(平成24年開始)

内 容

中学生までの児童を養育している者に手当を支給することにより、生活の安定と健やかな育ちを支援する。

手当月額

所得制限限度額未満の世帯

- ・3歳未満 15,000円
- ・3歳以上小学生(第1・2子) 10,000円
- ・3歳以上小学生(第3子～) 15,000円
- ・中学生 10,000円

所得制限限度額以上所得上限限度額未満の世帯 児童1人につき一律 5,000円

所得上限限度額以上の世帯 手当の支給なし

支給の状況

	令和4年度		
	受給者数 (人)	支給対象児童数 (人)	支給額 (円)
3歳未満	2,003	2,175	403,425,000
被用者	1,688	1,837	338,250,000
非被用者	315	338	65,175,000
3歳以上 小学校修了前	6,334	9,275	1,146,660,000
被用者	5,101	7,473	917,080,000
非被用者	1,233	1,802	229,580,000
小学校修了後 中学校修了前	2,829	3,046	369,010,000
特例給付	192	299	27,475,000
計	11,358	14,795	1,946,570,000

※ 受給者の合計は支払区分ごとの延人数となる。実数は9,162人。

※ 被用者・・・厚生年金、各種共済年金加入者

※ 非被用者・・・国民年金加入者、年金未加入者

24. 児童扶養手当支給状況(昭和36年開始)

内 容

父または母と生計を同じくしていない高校生までの児童を養育しているひとり親などに手当を支給し、児童の福祉の増進を図る。

対象者数 (人、世帯)

年度	受 給 理 由 別 児 童 数								受 給 世帯数
	離婚	死亡	父母障害	遺棄	未婚の母	拘禁	保護命令	計	
30	2,528	19	34	4	221	3	10	2,819	1,877
元	2,283	18	33	7	216		6	2,563	1,759
2	2,245	18	26	3	211		7	2,510	1,727
3	2,235	19	28	3	245		5	2,535	1,730
4	2,097	16	22	3	234		2	2,374	1,621

手当月額

年月	全 部 支 給			一 部 支 給		
	児童1人	児童2人	3人目以降	児童1人	児童2人	3人目以降
31年4月	42,910円	53,050円	1人当たり 6,080円加算	42,900～ 10,120円	左の額に 10,130円～ 5,070円加算	1人当たり 6,070円～ 3,040円加算
令和2年 4月	43,160円	53,350円	1人当たり 6,110円加算	43,150～ 10,180円	左の額に 10,180円～ 5,100円加算	1人当たり 6,100円～ 3,060円加算
令和3年 4月	43,160円	53,350円	1人当たり 6,110円加算	43,150～ 10,180円	左の額に 10,180円～ 5,100円加算	1人当たり 6,100円～ 3,060円加算
令和4年 4月	43,070円	53,240円	1人当たり 6,100円加算	43,060～ 10,160円	左の額に 10,160円～ 5,090円加算	1人当たり 6,090円～ 3,050円加算
令和5年 4月	44,140円	54,560円	1人当たり 6,250円加算	44,130～ 10,410円	左の額に 10,410円～ 5,210円加算	1人当たり 6,240円～ 3,130円加算

25. 特別児童扶養手当支給状況(昭和39年開始)

内 容

心身に障がいのある20歳未満の児童を監護する父母または養育者に手当を支給し、福祉の増進を図る。

受給者数 (人、世帯)

年度	外部障害		内部障害		知的障害		精神障害		合併障害		計		児童数	受 給 世帯数
	1級	2級	1級	2級	1級	2級	1級	2級	1級	2級	1級	2級		
30	43	11	17	25	72	277		55	3	3	135	371	506	477
元	42	11	18	29	73	282	1	76	3	1	137	399	536	504
2	47	11	18	25	76	274	1	118	3	1	145	429	574	527
3	48	8	16	24	76	264		154	2	1	142	451	593	539
4	45	9	13	30	74	245	1	204	1		134	488	622	560

手当月額 (円)

等級	年月	31年4月	2年4月	3年4月	4年4月	5年4月
1級		52,200	52,500	52,500	52,400	53,700
2級		34,770	34,970	34,970	34,900	35,760

26. 子ども医療費給付状況(平成6年開始)

内 容

子どもの保健・出生育児環境を向上するため、中学校卒業前までの子どもの通院と、高校生までの子どもの入院に係る医療費を給付。

給付の状況 (人、円、件)

年 度	30	元	2	3	4
受給者数	9,381	11,252	11,141	10,750	10,486
給付額	274,257,881	290,139,252	279,659,815	314,685,729	297,180,699
給付件数	159,881	171,678	162,870	174,244	172,002

27. ひとり親家庭等医療費給付状況(昭和56年開始)

内 容

母子家庭・父子家庭等の健康保持と福祉の増進を図るため、児童及びその親の医療費を給付。

給付の状況 (人、円、件)

年 度	30	元	2	3	4
児 童	3,183	3,050	2,961	2,755	2,690
父	184	170	158	146	144
母 等	2,017	1,929	1,864	1,753	1,715
対象者数	5,384	5,149	4,983	4,654	4,549
給付額	120,052,517	115,801,791	103,049,035	108,111,813	107,142,474
給付件数	57,730	57,522	49,099	49,832	50,178

婦 人 保 護

1. 婦人相談員相談状況（昭和31年8月設置）

目的

要保護女子の来所相談、電話相談を受け指導を実施する。

経路別受付の状況（令和4年度、実件数）

（件）

区分	関係機関別	本人自身	警察関係	法務関係	県の女性相談所	他の婦人相談所	他の婦人相談員	福祉事務所	他の相談機関	社会福祉施設等	医療機関	教育関係	縁故者・知人	その他	合計
新規		44									3		3		50
再来		67				1			1		4		1		74
合計		111				1			1		7		4		124

処理の状況（令和4年度、実件数）

（件）

処 理 済 実 人 員										指導延件数	指導延件数のうち訪問調査指導延件数	
婦人保護施設に収容	自営・就職	結婚	家庭へ送還	福祉事務所へ移送	女性相談所・婦人相談員へ移送	他府県の女性相談所・婦人相談員へ移送	その他の関係機関・施設へ移送	助言・指導のみ	その他			計
				1			1	122		124	143	0

相談種別の状況（令和4年度、実件数）

(件)

区分	相談種別	人間関係														
		夫等からの暴力	薬物中毒・酒乱	離婚問題	子どもからの暴力	養育困難	親の暴力	その他の親族からの暴力	交際相手からの暴力	生活の本拠を共にする交際相手からの暴力	生活の本拠を共にする元交際相手からの暴力	同性の交際相手からの暴力	その他の者からの暴力	男女問題	ストーカー被害	家庭不和
	来所・巡回等	39		12	3		7	6							1	
	電話相談	9		2	1			1							1	1
	合計	48		14	4		7	7							2	1

区分	相談種別	経済関係			医療関係			住居問題	帰住先なし	不純異性交遊	売春強要	ヒモ・暴力団関係	5条違反	人身取引	その他	合計
		生活困窮	サラ金・借金	求職	病気	精神問題	妊娠・出産									
	来所・巡回等	2	1			2	1	1							16	91
	電話相談	1				4	3								10	33
	合計	3	1			6	4	1							26	124

身体障がい者福祉

身体障がい者人口ピラミッド

(令和5年3月31日現在)

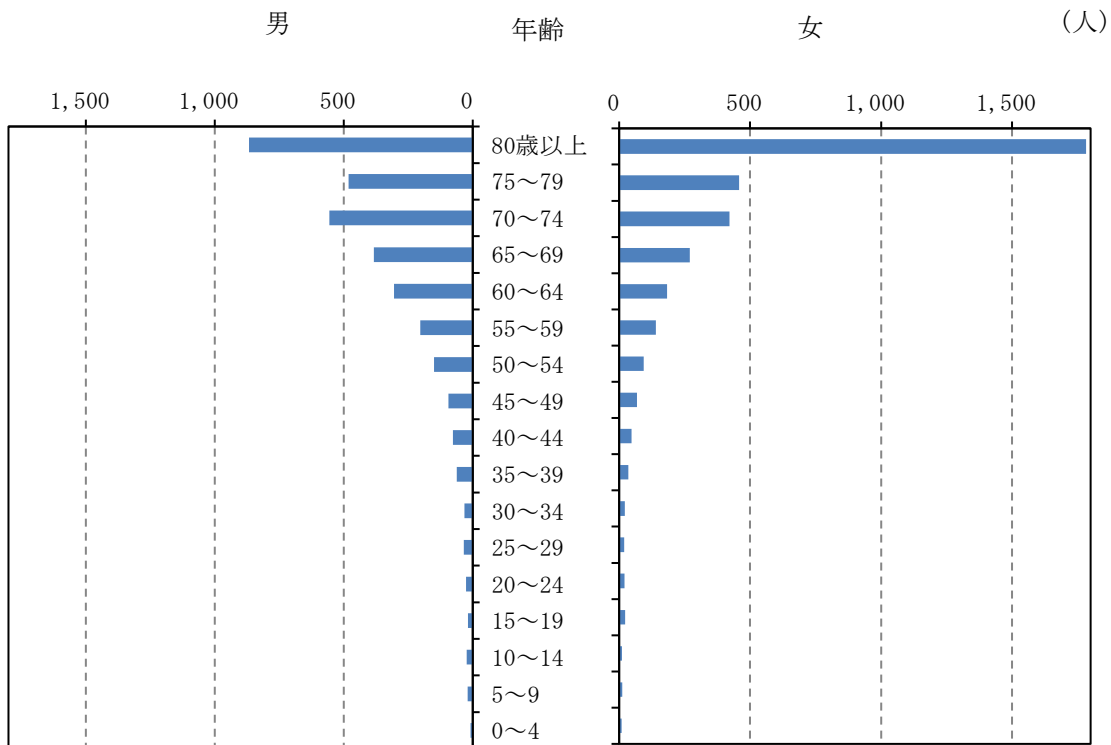

[人口内訳]

年齢	男		女		計	
	人員 (人)	構成比 (%)	人員 (人)	構成比 (%)	人員 (人)	構成比 (%)
80歳以上	868	25.9	1,783	49.3	2,651	38.1
75～79	481	14.4	458	12.7	939	13.5
70～74	556	16.6	421	11.6	977	14.0
65～69	384	11.5	270	7.5	654	9.4
60～64	305	9.1	183	5.1	488	7.0
55～59	203	6.1	140	3.9	343	4.9
50～54	150	4.5	94	2.6	244	3.5
45～49	94	2.8	68	1.9	162	2.3
40～44	77	2.3	47	1.3	124	1.8
35～39	62	1.9	35	1.0	97	1.4
30～34	32	0.9	22	0.6	54	0.8
25～29	35	1.0	19	0.5	54	0.8
20～24	26	0.8	20	0.6	46	0.7
15～19	19	0.6	23	0.6	42	0.6
10～14	23	0.7	11	0.3	34	0.5
5～9	20	0.6	12	0.3	32	0.5
0～4	9	0.3	9	0.2	18	0.2
計	3,344	100.0	3,615	100.0	6,959	100.0

性別	男	女	計
身体障がい児	63	46	109
身体障がい者	3,281	3,569	6,850
計	3,344	3,615	6,959

1. 身体障害者手帳交付状況（昭和26年開始）

(1) 障害別等級別数

（令和5年3月31日現在）

区	分	1級 (人)	2級 (人)	3級 (人)	4級 (人)	5級 (人)	6級 (人)	計 (人)	構成比 (%)
視 覚 障 害	18歳未満	2						2	0.0
	18歳以上	180	150	19	22	52	22	445	6.4
	小計	182	150	19	22	52	22	447	6.4
聴覚・平衡 機能障害	18歳未満		7	2			2	11	0.2
	18歳以上		128	64	352	1	275	820	11.7
	小計		135	66	352	1	277	831	11.9
音声言語等 機能障害	18歳未満							0	0.0
	18歳以上			41	19			60	0.9
	小計			41	19			60	0.9
肢体不自由	18歳未満	31	20	5	1	4	3	64	0.9
	18歳以上	687	766	550	817	233	114	3,167	45.5
	小計	718	786	555	818	237	117	3,231	46.4
内 部 障 害	18歳未満	13		8	11			32	0.5
	18歳以上	1,282	3	453	620			2,358	33.9
	小計	1,295	3	461	631			2,390	34.4
合 計	18歳未満	46	27	15	12	4	5	109	1.6
	18歳以上	2,149	1,047	1,127	1,830	286	411	6,850	98.4
	合計	2,195	1,074	1,142	1,842	290	416	6,959	100.0
構 成 比 (%)		31.5	15.4	16.4	26.5	4.2	6.0	100.0	

(2) 年度別新規手帳交付状況

(人)

年 度	30	元	2	3	4
交 付 数	459	421	381	425	422

2. 更生医療給付状況(昭和33年開始)

障がい者の更生に必要な医療を受ける場合、その医療費の軽減を図る。

(令和4年度)

区分	件数(件)	医療費総額(円)	公費負担額(円)	社会保険負担額(円)	自己負担額(円)
視覚障害	0	0	0	0	0
聴覚・平衡機能障害	0	0	0	0	0
音声・言語機能障害	0	0	0	0	0
肢体不自由	5	70,670	15,277	49,469	5,924
心臓機能障害	116	235,598,314	20,367,318	214,618,387	612,609
じん臓機能障害	6,126	2,185,372,534	339,660,495	1,826,390,940	19,321,099
免疫機能障害	65	22,109,640	5,207,932	16,639,655	262,053
肝臓機能障害	63	7,020,670	737,800	6,099,666	183,204
計	6,375	2,450,171,828	365,988,822	2,063,798,117	20,384,889

3. 育成医療給付状況(平成25年開始)

身体に障がいのある児童が生活の能力を得るために必要な医療を受ける場合、その医療費の軽減を図る。

(令和4年度)

区分	件数(件)	医療費総額(円)	公費負担額(円)	社会保険負担額(円)	自己負担額(円)
視覚障害	24	3,139,990	459,088	2,624,738	56,164
聴覚・平衡機能障害	0	0	0	0	0
音声・言語機能障害	49	3,487,180	451,333	2,959,648	76,199
肢体不自由	192	24,726,576	1,864,137	22,485,808	376,631
心臓機能障害	2	1,709,230	86,111	1,612,283	10,836
じん臓機能障害	0	0	0	0	0
小腸機能障害	0	0	0	0	0
肝臓機能障害	0	0	0	0	0
その他障害	1	279,130	75,221	198,909	5,000
計	268	33,342,106	2,935,890	29,881,386	524,830

4. 補装具交付修理状況(昭和48年開始)

身体障がい者(児)の日常生活や社会生活の便宜を図るために、その援護として失われた身体機能を補う補装具を給付する。

(令和4年度、552件)

区分		義肢	装具	座位保持装置	安視全 覚障 つ害 え者	義眼	眼鏡	補聴器	車椅子	電動車椅子	座位保持椅子	起立保持具	歩行器	歩行補助つえ	意思伝達装置	重度障がい者用	人工内耳	計
障がい者	交付	7	57		14	1	3	122	24	3	/	/	3	4	1	/		239
	修理	16	98	4	/	/	1	45	51	7	/	/		1	1	1		225
障がい児	交付		36	12					7	1	3	1	2				/	62
	修理		3	7		/		3	6		2						5	26

5. 日常生活用具給付状況（令和4年度）

(円)

種 目		給 付 等 対 象 者					
		障 が い 者			障 が い 児		
		件数	公 費	自 費	件数	公 費	自 費
支 介 援 護 ・ 用 訓 具 練	特殊寝台	2	292,600	15,400			
	特殊マット	1	17,640	1,960			
	特殊尿器						
	入浴担架						
	体位変換器						
	移動用リフト						
	訓練椅子						
	訓練用ベッド						
自 立 生 活 支 援 用 具	入浴補助用具	4	192,740	2,860			
	便器	2	18,545	985			
	T字状・棒状のつえ						
	移動・移乗支援用具	2	91,350	0	1	54,000	6,000
	頭部保護帽	6	157,560	2,940	1	26,460	2,940
	特殊便器	1	151,120	0			
	火災警報器						
	自動消火器						
	電磁調理器						
	歩行時間延長信号機用小型送信機						
聴覚障害者用屋内信号装置							
支 在 宅 援 療 用 養 具 等	透析液加温器	6	276,750	30,750			
	ネブライザー（吸入器）	2	39,380	0			
	たん吸引器	12	635,530	6,320	1	60,500	0
	酸素ボンベ運搬車						
	視覚障害者用音声式体温計	1	9,000	0			
	視覚障害者用体重計	1	16,500	0			
	視覚障害者用音声血圧計	4	38,000	0			
	パルスオキシメーター						
人工鼻	64	1,342,473	48,147				
情 報 ・ 意 思 疎 通 支 援 用 具	携帯用会話補助装置						
	情報・通信支援用具	2	127,600	0			
	点字ディスプレイ						
	点字器						
	点字タイプライター	1	63,100	0			
	視覚障害者用ポータブルレコーダー	8	564,200	4,800			
	視覚障害者用活字文書読上げ装置	1	99,800	0			
	視覚障害者用拡大読書器	5	990,000	0			
	視覚障害者用時計	6	61,800	0			
	聴覚障害者用通信装置	4	206,300	0			
	聴覚障害者用情報受信装置						
	人工喉頭	7	476,320	28,880			
	点字図書	1	46,000	6,000			
地上デジタル放送対応ラジオ							
排 泄 管 理 支 援 用 具	ストマ装具	4,110	36,215,154	1,547,706			
	紙おむつ等	512	6,144,000	0	370	4,117,867	266,400
	収尿器	1	8,850	0			
住 宅 改 修 費	居 宅 生 活 動 作 補 助 用 具	1	200,000	0			
計		4,767	48,482,312	1,696,748	373	4,258,827	275,340

※ ストマ装具等排泄管理支援用具は、数か月分を一括交付決定している場合であっても1か月分を1件として計上。

6. 巡回診査更生相談実施状況

年度	障がい区分	実施回数 (回)	取扱人員 (人)	手帳交付診断 (件)	障がい名変更 (件)	等級変更 (件)	補装具交付修理 (件)	更生医療要否 (件)	更生相談				合計 (件)
									医療相談 (件)	補装具相談 (件)	その他の (件)	小計 (件)	
30	肢体不自由	1	48	5	6	4	9		40	12		52	76
元	肢体不自由	1	42		6	2	14		30	14		44	66
2	肢体不自由	1	7		1	1	1		6	1		7	10
3	肢体不自由	1	11		1	1	1		11	1		12	15
4	肢体不自由	1	19				3		18	3		21	24

7. 障害者支援施設等入所状況

(令和5年3月31日現在) (人)

施設名	旭光園	津麦園	内潟療護園	第二うちがた	山郷館	山郷館くろいし	千年園	あかまつ園	青森コロニーリハビリ	金浜療護園	青森コロニーセンター	さわらび療育福祉センター
	(平川市)	(青森市)	(中泊町)	(五所川原市)	(弘前市)	(黒石市)	(弘前市)	(十和田市)	(青森市)	(青森市)	(青森市)	(弘前市)
入所状況	9	3	1	1	20	7	17	1	2	1	5	9
入所人員	108	36	12	12	240	78	197	12	13	12	60	107

8. 重度心身障害者医療費支給状況(昭和48年開始)

障がい部分の治療であるかどうかに関わらず、障がい者が健康保険証を使って病院等で受診した場合の医療費を障がい者本人に支給する。

(令和4年度)

区分	種別	国民健康保険法	社会保険各法	後期高齢者医療制度	計
	対象付人基員準(に人よる)	身体障害者手帳1・2級、内部3級	425	350	611
愛護 A		229	144	77	450
精神 1 級		164	36	97	297
計		818	530	785	2,133
件数 (件)		18,990	8,854	18,077	45,921
支出額 (円)		89,021,307	24,136,232	38,049,902	151,207,441

※年齢・所得・課税状況によって支給資格に制限がある。

9. 特別障害者手当等支給状況（昭和50年開始）

特別児童扶養手当等の支給に関する法律に基づく在宅重度障がい者等に手当を支給する。

年度	特別障害者手当		障害児福祉手当		福祉手当(※経過措置分)	
	支給者数 (人)	支給金額 (円)	支給者数 (人)	支給金額 (円)	支給者数 (人)	支給金額 (円)
30	3,417	91,979,190	1,537	22,498,780	84	1,229,620
元	3,338	90,644,360	1,523	22,489,050	84	1,240,400
2	3,161	86,647,800	1,543	22,937,070	84	1,248,660
3	3,328	91,020,800	1,612	23,986,560	84	1,249,920
4	3,433	93,750,750	1,573	23,367,150	80	1,188,420

10. 在宅心身障がい者タクシー等移動支援事業（昭和55年開始）

在宅の心身障がい者に対し、障害福祉サービスを補うことを主旨として、タクシー利用料金の一部を助成し、生活行動範囲の拡大及び社会参加を促進する。課税状況によって受給資格に制限がある。

年度	利用券交付者数(人)	延利用件数(件)	金額(円)	備考
30	1,554	9,205	5,430,950	対象者 ・身体障がい児・者 1,2級 (視覚、肢体不自由、内部障がいは1級のみ) ・知的障がい児・者 A ・一人当たり年間12枚 ・乗車一回当たり600円 ※平成26年度から590円 令和元年10月から600円
元	1,533	8,716	5,175,970	
2	1,471	7,244	4,346,400	
3	1,409	7,024	4,214,400	
4	1,391	7,086	4,251,600	

11. 手話通訳活動状況

(回)

年度	30	元	2	3	4	備考
市内(課内・外)	234	282	249	314	215	身障手帳、諸届出、電話通訳等
医療機関	39	14	4	0	9	
警察・学校・会社等	36	21	3	0	32	P T A、参観日、入学式、卒業式、運転免許等
計	309	317	256	314	256	

12. 弘前市身体障害者福祉センターの状況

(1) 事業の目的

身体障がい者の利用施設として、日常生活訓練、技能習得講習会、体力向上(体育館)のほか、相談のふれあいの場としても活用する。

(2) 事業の内容

- ① 生活訓練事業
- ② 発達遅滞児等地域療育事業
- ③ 手話通訳者派遣事業
- ④ 点訳奉仕員等養成事業

(3) 福祉センターの概況

所在地 弘前市大字八幡町1丁目9-17
 開館 昭和54年5月20日
 床面積 867.47㎡
 敷地面積 3,087.15㎡
 構造 鉄骨造平屋建

(4) 利用状況(令和4年度)

- ① センター (代替施設：岩木保健福祉センター、弘前市社会福祉センター等)

(人)

種別	事業別内訳												合計		
	生活訓練事業							点訳奉仕員等養成事業				発達遅滞児等地域療育事業			
	機能回復訓練	絵画・きり絵	書道	手芸	パソコン	その他	小計	点字	手話	音訳	小計	自閉症児等短期生活訓練		ダウン症児社会適応訓練	小計
計	243	141	299				683	223	482	43	748		1,038	1,038	2,469

- ② 体育館(昭和56年12月1日開館)

(人)

利用種目								計
バスケットボール	バレーボール	卓球	バドミントン	福祉団体	レクリエーション等	個人使用	その他	
62				5,336	616			6,014

13. 弘前市障害者生活支援センターの状況

(1) 事業の目的

在宅の障がい者に対し、在宅福祉サービスの利用援助、社会資源の活用や社会生活力を高めるための支援、ピアカウンセリング、介護相談及び情報の提供を総合的に行い、障がい者やその家族の地域における生活を支援する。

(2) 事業の内容

- ① ホームヘルパー、デイサービス、ショートステイ等の利用援助
- ② 施設等の紹介、福祉機器の利用助言、情報機器の利用指導等
- ③ 趣味・余暇活動の支援、社会参加支援等
- ④ 視覚、聴覚、肢体障がい者によるピアカウンセリング
- ⑤ 専門機関の紹介

(3) 生活支援センターの概要

所在地 弘前市大字土手町154-1
 開館 平成12年10月1日
 床面積 138.51㎡
 受託法人 社会福祉法人 七峰会

(4) 相談状況（令和4年度）

① 相談形態別延件数 (件)

来所	760	1,806
電話	945	
メール	71	
訪問	9	
その他	21	

② 障がい別実人員 (人)

身体障がい者	42	262
知的障がい者	25	
精神障がい者	30	
その他	165	

③ 相談内識別延件数 (件)

福祉サービス	170	家計・経済	28	合計	2,786
障がい理解	40	生活	33		
健康・医療	30	就労	28		
不安解消・情緒安定	38	社会参加・余暇活動	984		
保育・教育	1	権利擁護	3		
家族・人間	34	その他	1,397		

知的障がい者福祉

知的障がい者人口ピラミッド

(令和5年3月31日現在)

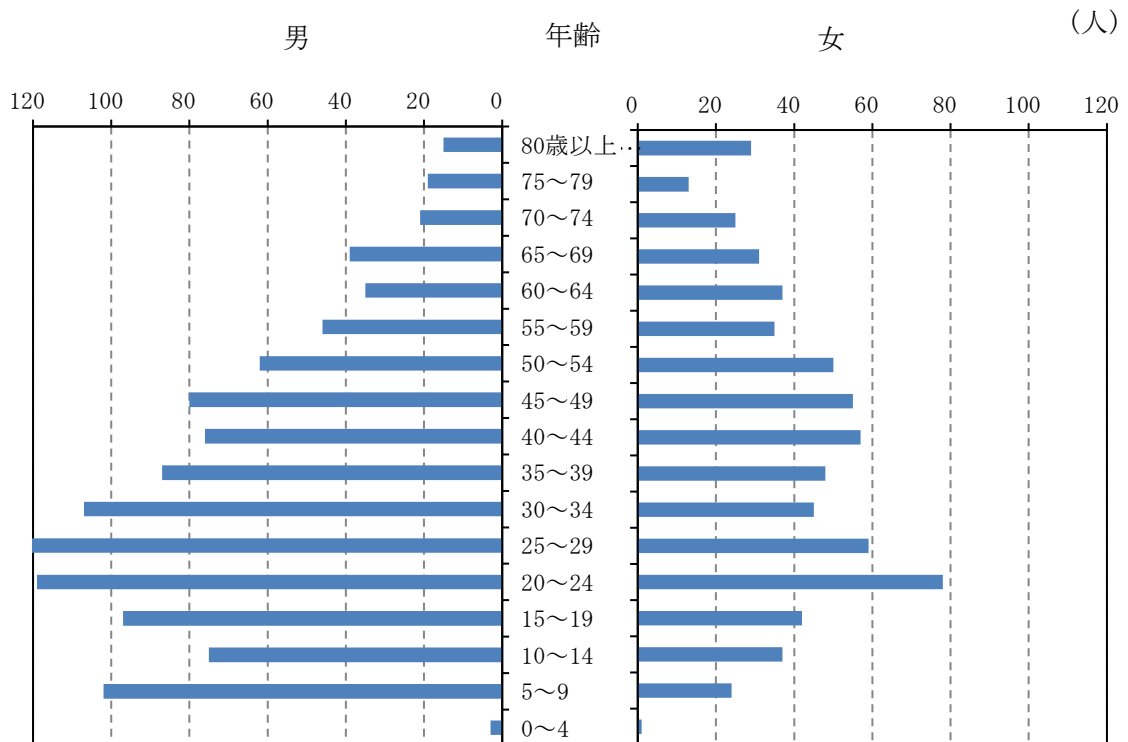

[人口内訳]

年齢	男		女		計	
	人員 (人)	構成比 (%)	人員 (人)	構成比 (%)	人員 (人)	構成比 (%)
80歳以上	15	1.3	29	4.3	44	2.5
75～79	19	1.7	13	1.9	32	1.8
70～74	21	1.9	25	3.8	46	2.6
65～69	39	3.5	31	4.6	70	4.0
60～64	35	3.2	37	5.5	72	4.0
55～59	46	4.1	35	5.2	81	4.6
50～54	62	5.6	50	7.5	112	6.3
45～49	80	7.2	55	8.3	135	7.6
40～44	76	6.9	57	8.6	133	7.5
35～39	87	7.9	48	7.2	135	7.6
30～34	107	9.7	45	6.8	152	8.6
25～29	124	11.2	59	8.9	183	10.3
20～24	119	10.7	78	11.7	197	11.1
15～19	97	8.8	42	6.3	139	7.8
10～14	75	6.8	37	5.6	112	6.3
5～9	102	9.2	24	3.6	126	7.1
0～4	3	0.3	1	0.2	4	0.3
計	1,107	100.0	666	100.0	1,773	100.0

	男	女	計
知的障がい児	252	91	343
知的障がい者	855	575	1,430
計	1,107	666	1,773

1. 愛護手帳交付状況(昭和48年開始)

(令和5年3月31日現在)

(人)

区 分	A	B	計
18歳未満	85	212	297
18歳以上	584	892	1,476
計	669	1,104	1,773

2. 障害者支援施設入所状況

(令和5年3月31日現在)

(人)

施設別 区 分	一誠園 (七戸町)	大鰐療育 センター (大鰐町)	さくら園 (弘前市)	拓光園 (弘前市)	月見野園 (つがる市)	青松園 (五所川原市)	青 森 月見寮 (青森市)	
	入 所 人 員	1	20	18	57	8	0	1
	入 所 延 人 員	12	240	216	719	96	0	12
	定 員	120	60	40	80	40	36	46
施設別 区 分	清岳園 (南部町)	青葉寮 (平川市)	草薙園 (弘前市)	三和の里 (弘前市)	野木和園 (青森市)	徳誠園 (青森市)	しらかば寮 (平内町)	
	入 所 人 員	1	4	20	20	1	1	4
	入 所 延 人 員	12	48	256	239	12	12	48
	定 員	40	50	40	50	50	60	80
施設別 区 分	さつき寮 (平内町)	栄幸園 (五所川原市)	ねお・はろう (北海道)	弘前市 弥生荘 (弘前市)	弘前市 弥生学園 (弘前市)	計		
	入 所 人 員	2	1	1	30	12	202	
	入 所 延 人 員	24	12	12	360	147	2,477	
	定 員	60	40	60	50	40	1,042	

3. 有職障がい者交通費助成状況（昭和48年開始）

在宅の障がい者で通勤・通所のため交通機関を利用している者に対し、通勤に要する交通費の一部を助成する。

(人)

年 度	実 人 員	延 人 員	設 置 者
30	67	442	・対象者：在宅の障がい者(身体・知的・精神・難病患者等)であって、就職し、通勤している者又は通所している者であって、通勤のため交通機関を利用している者 ・助成額：通勤に要する経費の2分の1
元	71	422	
2	56	351	
3	85	277	
4	51	269	

4. 発達遅滞児等地域療育事業（昭和63年開始）

在宅の知的障がい者等の社会参加を促すため日常生活訓練を行う。

- ・情緒障害児等短期生活訓練
- ・ダウン症児社会適応訓練

5. 弘前市弥生荘（障害者支援施設）の状況（令和5年4月1日現在）

概 要	設置許可 平成8年4月1日
建物構造	鉄筋コンクリート造平屋建
敷地面積	27,336.5㎡(8,283.8坪) (弥生学園と共用)
建物面積	3,416.62㎡(1,035.4坪) 附属建物含む
定 員	50名
指 定 管 理 者	社会福祉法人弘前草右会（平成18年4月1日～）

(1) 年代別入所者数

(人)

年 代	20歳～29歳	30歳～39歳	40歳～49歳	50歳～59歳	60歳以上
入所者数	0	7	26	10	3

(2) 地区別入所状況

(人)

地 区	入所者数	地 区	入所者数	地 区	入所者数
弘 前 市	28	つがる市	2	鯉ヶ沢町	1
青 森 市	2	大 鰐 町	2	△	
五所川原市	2	平 川 市	2		
板 柳 町	1	鶴 田 町	1		
黒 石 市	1	藤 崎 町	4		

精神障がい者福祉

精神障がい者人口ピラミッド

(令和5年3月31日現在)

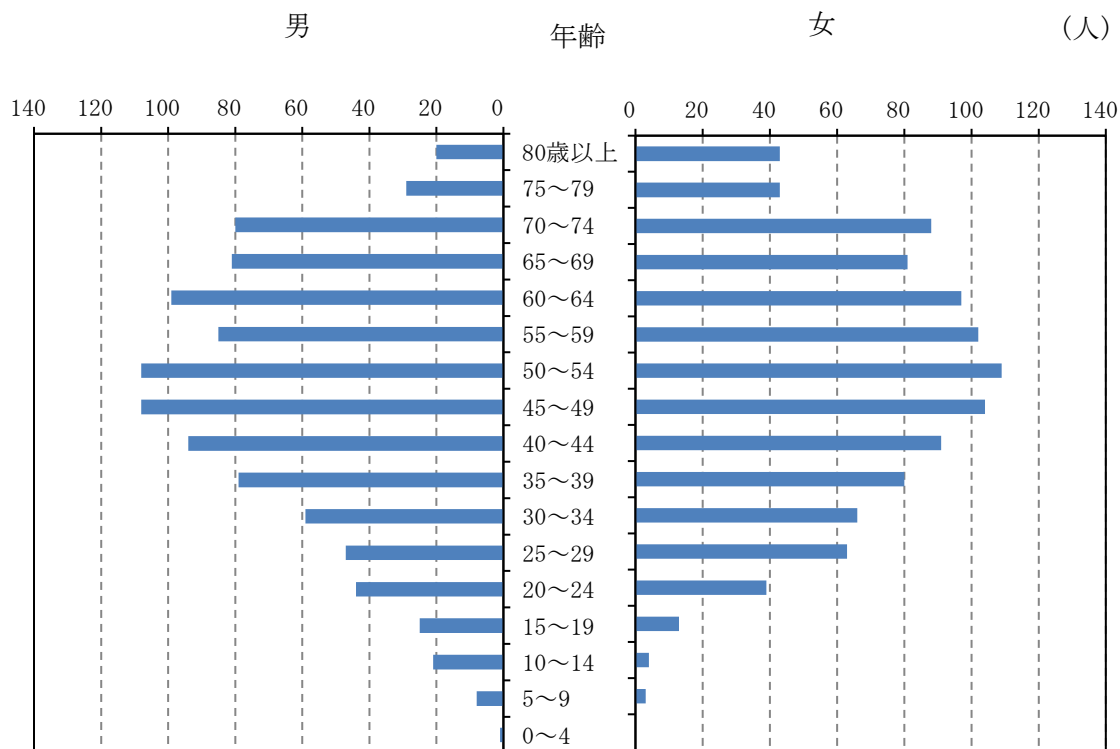

[人口内訳]

年齢	男		女		計	
	人員 (人)	構成比 (%)	人員 (人)	構成比 (%)	人員 (人)	構成比 (%)
80歳以上	20	2.0	43	4.2	63	3.1
75～79	29	3.0	43	4.2	72	3.6
70～74	80	8.1	88	8.6	168	8.3
65～69	81	8.2	81	7.9	162	8.0
60～64	99	10.0	97	9.5	196	9.7
55～59	85	8.6	102	9.9	187	9.3
50～54	108	10.9	109	10.6	217	10.8
45～49	108	10.9	104	10.1	212	10.5
40～44	94	9.5	91	8.9	185	9.2
35～39	79	8.0	80	7.8	159	7.9
30～34	59	6.0	66	6.4	125	6.2
25～29	47	4.8	63	6.1	110	5.5
20～24	44	4.5	39	3.8	83	4.1
15～19	25	2.5	13	1.3	38	1.9
10～14	21	2.1	4	0.4	25	1.2
5～9	8	0.8	3	0.3	11	0.6
0～4	1	0.1	0	0.0	1	0.1
計	988	100.0	1,026	100.0	2,014	100.0

	男	女	計
精神障がい児	43	13	56
精神障がい者	945	1,013	1,958
計	988	1,026	2,014

1. 精神障害者保健福祉手帳交付状況（平成14年開始）

手帳所有者(各年度末日現在)

(人)

区 分 \ 年 度	30	元	2	3	4
1 級	517	452	429	446	437
2 級	1,042	1,114	1,113	1,289	1,299
3 級	236	245	234	264	278
計	1,795	1,811	1,776	1,999	2,014

手帳交付件数

(件)

区 分 \ 年 度	30	元	2	3	4
新 規 交 付 件 数	120	136	128	155	163
再 交 付 件 数	835	654	691	869	908

2. 自立支援医療制度利用状況

精神疾患で通院している方の医療費の軽減を図る。

(人)

区 分 \ 年 度	30	元	2	3	4
自立支援医療(通院医療)制度利用者数	2,153	1,924	2,056	2,842	2,821

3. 精神障がい者相談事業(令和4年度)

(件)

相 談 内 容	相 談 方 法		相 談 件 数 計
	面 接	電話・メール	
受診・入院	2	6	8
服薬・通院		1	1
制度・福祉サービス	88	5	93
就労・社会復帰		1	1
本人の悩み	6	8	14
患者への接し方	2	6	8
生活指導			0
人間関係	3	3	6
性格・行動			0
アルコール・薬物			0
施設入所	1		1
経済問題	2	1	3
住居問題	1		1
ひきこもり	1		1
その他			0
計	106	31	137

4. 障害福祉サービス利用状況(令和4年度精神障がい者支給決定分)

(人)

サ ー ビ ス 名		支 給 決 定 者 数
介 護 給 付	居宅介護(ホームヘルプ)	198
	短期入所(ショートステイ)	25
	生活介護	87
	施設入所	12
訓 練 等 給 付	就労継続支援A型	128
	就労継続支援B型	128
	就労移行支援	51
	共同生活援助(グループホーム)	115
	自立訓練(生活訓練)	18
	宿泊型自立訓練	2
	自立生活援助	2
地 域 相 談 支 援	地域移行支援	2
	地域定着支援	23

障害者自立支援給付

障害者総合支援法に基づく障害福祉サービス

サービス名		サービスの内容	開始年度	補助・単独別	備考
介護給付	居宅介護 (ホームヘルプ)	自宅で入浴、排せつ、食事の介助、調理、洗濯及び掃除等の家事等、並びに通院介助など、生活全般にわたる援助を行う。	H18	国 1/2 県 1/4	障害者自立支援給付費負担金事業
	重度訪問介護	重度の肢体不自由者で常に介助を必要とする人に、自宅で入浴、排せつ、食事の介助、外出時の移動支援などを総合的に行う。	H18		
	同行援護	視覚障がいにより、移動に著しい困難を有する人に、外出に同行し、移動に必要な情報提供や支援を行う。	H18		
	行動援護	知的又は精神障がいにより、行動上著しい困難のある人が行動する際に生じる危険を回避するための支援や、外出支援を行う。	H18		
	重度障害者等包括支援	介護の必要性が著しく高い人に、居宅介護等複数のサービスを包括的に行う。	H18		
	短期入所 (ショートステイ)	自宅で介護する人が病気の場合などに、短期間、夜間も含め、施設で入浴、排せつ、食事の介助等を行う。	H18		
	療養介護	医療と常時介護を必要とする人に、医療機関で機能訓練、療育上の管理、看護、介護及び日常生活上の支援を行う。	H18		
	生活介護	常時介護を必要とする人に、昼間、入浴、排せつ、食事の介助などを行うとともに、創作的活動又は生産活動の機会を提供する。	H18		
施設入所支援	施設に入所する人に、夜間や休日、入浴、排せつ、食事などの介助を行う。	H18			
相談支援給付	計画相談支援	サービス等利用計画書の作成をするとともにサービス等の利用状況の検証を行い医療機関や行政機関等との連携を図りながら見直しを行う。	H24	国 1/2 県 1/4	障害者自立支援給付費負担金事業
	地域移行支援	施設や精神科病院に入所(院)している人に、住宅の確保その他の地域生活に移行するための相談及び支援を行う。	H24		
	地域定着支援	地域生活に移行した人、単身で生活している人に連絡体制を確保し、障がいの特性に応じて生じたこと等に対し相談及び支援を行う。	H24		

サービス名	サービスの内容	開始年度	補助・単独別	備考	
訓練等 給付	自立訓練 (機能訓練・生活訓練)	自立した日常生活又は社会生活ができるよう、一定期間、身体機能又は生活能力の向上のために必要な訓練を行う。	H18	国 1/2 県 1/4	障害者自立支援給付費負担金事業
	自立訓練 (宿泊型)	自立した日常生活又は社会生活ができるように、一定期間、夜間の居住の場を提供し、帰宅後に生活能力等の維持・向上のために必要な訓練を行う。	H18		
	就労移行支援	一般企業等への就労を希望する人に、一定期間就労に必要な知識及び能力の向上のために必要な訓練を行う。	H18		
	就労継続支援 (A型・B型)	一般企業等での就労が困難な人に、働く場を提供するとともに、知識及び能力の向上のために必要な訓練を行う。	H18		
	就労定着支援	就労移行支援事業などの利用を経て、一般就労へ移行した障がい者に対し、長く就労できるように、生活リズム、家計や体調の管理など様々な課題に対して、企業や自宅に訪問、来所による相談を行う。	H30		
	共同生活援助 (グループホーム)	夜間や休日、共同生活を行う住居で、相談や日常生活上の援助を行う。	H18		
	自立生活援助	1人暮らしをしている障がい者に対し、地域で安心して生活することができるように、一定期間にわたって定期的に自宅への巡回訪問をしたり、困りごとについて電話などで対応する。	H30		
障害児 通所給付	児童発達支援	未就学児の障がい児に対し、日常生活における基本的な動作の指導、知能技能の付与、集団生活への適応訓練などを行う。	H24	国 1/2 県 1/4	障害児施設給付費負担金事業
	医療型 児童発達支援	肢体不自由がある障がい児に対し、治療及び日常生活における基本的な動作の指導、知能技能の付与、集団生活への適応訓練などを行う。	H24		
	居宅訪問型 児童発達支援	重度の障がいなどで通所での支援の利用が困難な障がいのある児童に対して、居宅を訪問して発達支援を行う。	H30		
	放課後等 デイサービス	学校授業終了後又は休業日において、生活能力の向上のために必要な訓練、社会との交流の促進などを行う。	H24		
	保育所等 訪問支援	障がい児が集団生活を営む施設を訪問し、障がい児以外の児童との集団生活への適応のための専門的な支援などを行う。	H24		
	障害児 相談支援	障害児支援利用計画書の作成をするとともにサービス等の利用状況の検証を行い医療機関や行政機関等との連携を図りながら見直しを行う。	H24		

1. 障害福祉サービス等種類別の利用状況

(1) 支給決定者数（令和5年3月31日現在）

(人)

サービス種類	児童	未調査	区分1	区分2	区分3	区分4	区分5	区分6	計
訪問系サービス	11	28	19	179	325	162	94	108	926
居宅介護	11		18	178	319	145	84	92	847
うち身体介護	5		1	20	39	29	28	36	158
うち通院介助（身体あり）	1			6	40	20	20	34	121
うち家事援助	1		6	83	117	66	27	17	317
うち通院介助（身体なし）	3		3	23	43	15	5	1	93
うち通院乗降介助	1		8	46	80	15	4	4	158
重度訪問介護							1	10	11
行動援護						1	6	6	13
重度障害者等包括支援									
同行援護		28	1	1	6	16	3		55
日中活動系サービス		503	14	155	191	219	199	183	1,464
生活介護				22	77	135	176	180	590
自立訓練（機能訓練）					1				1
自立訓練（生活訓練）		8		9	9	4			30
宿泊型自立訓練		3	1	3	1			1	9
就労移行支援		60	1	10	4	1	1		77
就労移行支援（養成施設）									
就労継続支援（A型）		195	1	16	19	5	5	1	242
就労継続支援（B型）		237	11	95	80	74	17	1	515
就労定着支援									
短期入所	38		1	22	38	52	44	60	255
療養介護							1	19	20
共同生活援助		11	8	80	89	61	37	19	305
施設入所支援				1	11	57	95	102	266
自立生活援助						1	1		2
サービス利用計画作成費		467	22	240	301	228	195	204	1,657
地域移行支援		1		2	5	1		1	10
地域定着支援		2		9	16	6			33
計画相談支援		464	22	229	280	221	195	203	1,614
小計	49	1,009	64	677	955	780	666	695	4,895
障害児通所給付費	671								671
児童発達支援	190								190
医療型児童発達支援	2								2
居宅訪問型児童発達支援									
放課後等デイサービス	473								473
保育所等訪問支援	6								6
サービス利用計画作成費	618								618
小計	1,289								1,289
その他の費用		10	9	74	94	120	138	122	567
特定障害者特別給付費		10	9	74	94	120	138	122	567
高額障害福祉サービス費									
合計	1,338	1,019	73	751	1,049	900	804	817	6,751

※居宅介護の内訳については重複利用があるため、合計と決定者数は一致しない。

(2) 実利用者数 (令和5年3月31日現在)

(人)

サービス種類	児童	未調査	区分1	区分2	区分3	区分4	区分5	区分6	計
訪問系サービス	6	16	19	163	285	135	84	80	788
居宅介護	6		18	162	279	119	74	65	723
うち身体介護	4		1	17	31	25	26	26	130
うち通院介助 (身体あり)				2	35	17	19	23	96
うち家事援助	1		6	81	108	57	25	13	291
うち通院介助 (身体なし)	1		2	21	36	10	1	1	72
うち通院等乗降介助			9	41	69	10	3	2	134
重度訪問介護							1	10	11
行動援護						1	6	5	12
重度障害者等包括支援									
同行援護		16	1	1	6	15	3		42
日中活動系サービス		503	11	155	185	219	198	183	1,454
生活介護				22	74	135	176	180	587
自立訓練 (機能訓練)					1				1
自立訓練 (生活訓練)		8		9	9	4			30
宿泊型自立訓練		3	1	3	1			1	9
就労移行支援		60	1	10	3	1	1		76
就労移行支援 (養成施設)									
就労継続支援 (A型)		195	1	16	17	5	5	1	240
就労継続支援 (B型)		237	8	95	80	74	16	1	511
就労定着支援									
短期入所	4		1	6	13	11	15	24	74
療養介護							1	19	20
共同生活援助		11	6	80	89	61	28	16	291
施設入所支援				1	11	57	95	102	266
自立生活援助						1	1		2
サービス利用計画作成費		466	22	240	297	227	177	181	1,610
地域移行支援				2	5	1		1	9
地域定着支援		2		9	12	5			28
計画相談支援		464	22	229	280	221	177	180	1,573
小計	10	996	59	645	880	711	599	605	4,505
障害児通所給付	664								664
児童発達支援	189								189
医療型児童発達支援	1								1
居宅訪問型児童発達支援									
放課後等デイサービス	468								468
保育所等訪問支援	6								6
サービス利用計画作成費	580								580
小計	1,244								1,244
その他の費用		12	6	80	100	118	123	116	555
特定障害者特別給付費		12	6	80	100	118	123	116	555
高額障害福祉サービス費									
合計	1,254	1,008	65	725	980	829	722	721	6,304

※居宅介護の内訳については重複利用があるため、合計と利用者数は一致しない。

(3) 年間利用実績 (令和4年3月～令和5年2月)

サービス種類	児童	未調査	区分1	区分2	区分3	区分4	区分5	区分6	計
訪問系サービス (時間)	243.50	515.50	1,209.50	10,689.25	20,248.75	11,299.25	9,539.25	23,282.50	77,027.50
居宅介護 (時間)	243.50		1,179.00	10,615.75	19,857.25	9,748.75	8,803.25	9,550.00	59,997.50
うち身体介護 (時間)	232.50		5.00	1,024.50	2,973.00	2,303.50	5,865.50	7,154.00	19,558.00
うち通院介助(身体あり) (時間)				76.50	1,758.50	694.50	930.00	1,682.50	5,142.00
うち家事援助 (時間)	2.00		564.00	5,749.25	8,403.75	5,537.75	1,935.75	673.50	22,866.00
うち通院介助(身体なし) (時間)	9.00		64.00	957.50	1,776.00	624.00	4.00	37.00	3,471.50
うち通院等乗降介助 (回)			546.00	2,808.00	4,946.00	589.00	68.00	3.00	8,960.00
重度訪問介護 (時間)							218.0	12,899.5	13,117.5
行動援護 (時間)						225.5	376.5	833.0	1,435.0
重度障害者等包括支援 (時間)									
同行援護 (時間)		515.5	30.5	73.5	391.5	1,325.0	141.5		2,477.5
日中活動系サービス (人日)		80,833	1,662	25,255	30,039	41,598	44,683	43,363	267,433
生活介護 (人日)				2,825	10,933	26,142	39,993	42,941	122,834
自立訓練(機能訓練) (人日)					118				118
自立訓練(生活訓練) (人日)		1,111		1,077	1,240	426			3,854
宿泊型自立訓練 (人日)		599	57	373	63			25	1,117
就労移行支援 (人日)		6,046	36	1,356	219	155	21		7,833
就労移行支援(養成施設) (人日)									
就労継続支援(A型) (人日)		36,337	42	3,486	3,617	1,303	1,201	240	46,226
就労継続支援(B型) (人日)		36,740	1,527	16,138	13,849	13,572	3,468	157	85,451
就労定着支援 (人日)									
短期入所 (人日)	40		87	196	936	681	1,317	2,428	5,685
療養介護 (日)							365	6,563	6,928
居住系サービス (日)		1,416	2,523	24,290	26,909	19,733	8,552	5,109	88,532
共同生活介護 (日)									
共同生活援助 (日)		1,416	2,523	24,290	26,909	19,733	8,552	5,109	88,532
施設入所支援 (日)				275	3,899	19,726	34,465	37,276	95,641
障害児通所給付 (日)	87,167								87,167
児童発達支援 (日)	18,884								18,884
医療型児童発達支援 (日)	16								16
放課後等デイサービス (日)	68,214								68,214
居宅訪問型児童発達支援 (日)									
保育所等訪問支援 (日)	53								53

2. 障害者就労支援事業（令和4年度）

(1) 目的

弘前市地域自立支援協議会就労支援専門部会を開催し、障がい者の就労支援体制の充実を図る。

事例の検討や制度の理解、困難事例への専門的対応等を研究し、障がい者の就労支援を行う。

(2) 実績

- ・ 就労支援専門部会開催 年1回
- ・ 事業所PR用ガイドブック作成
- ・ 障がい者就労支援アンテナショップ「hug work」 弘前市役所本庁舎内に開設
- ・ 津軽の食と産業まつり出展

地 域 生 活 支 援

障害者総合支援法に基づく地域生活支援事業

サービス名	サービスの内容	開始年度	補助・単独別	備考
相談支援事業	障がい者からの相談に応じ、必要な情報の提供等の便宜を供与することや、権利擁護のための必要な援助を行う。	H18	国1/2以内 県1/4以内	地域生活支援事業
手話通訳員設置	窓口での手話通訳及びろうあ者が官公庁、学校、医療機関等に用務がある場合に同行し手話通訳をする。	S49		
意思疎通支援事業	意思疎通を図ることに支障がある方に、手話通訳等の方法により、障がい者等とその他の者の意思疎通を仲介する通訳者等の派遣を行う。	H18		
点字広報等発行事業	市の広報紙「広報ひろさき」(毎月1日、15日発行)の掲載内容を録音したCDの貸出し及び「福祉の樹」の点字版並びにCD版を作成配布する。	S51		
点字奉仕員等養成事業	視覚・聴覚の障がいにより日常生活に支障のある障がい者に対し、社会参加の機会を増やすため、点字奉仕員や手話奉仕員を養成する。	H8		
日常生活用具給付等事業	重度障がい者に対し、自立支援用具等の日常生活用具を給付または貸与することにより、日常生活の便宜を図る。	H18		
移動支援事業	地域での自立生活及び社会参加を促すため、屋外での移動に困難がある障がい者・児について、外出のための支援を行う。	H18		
地域活動支援センター事業	障がいのある方を通わせ、創作的活動や生産活動、社会交流の機会を提供するとともに、地域ボランティアの育成や機能訓練等の事業を行う。	H18		
訪問入浴サービス事業	入浴が困難な在宅の身体障がい者の生活を支援するため、訪問により居宅において入浴サービスを提供する。	H18		
生活支援事業	障がい者等に対し、日常生活上必要な訓練・指導等、本人活動支援を行うことにより、生活の質的向上を図り、社会復帰を促進させる。	H18		

サービス名		サービスの内容	開始年度	補助・単独別	備考
地域生活支援事業	日中一時支援事業	障がい者等の家族の就労支援及び障がい者等を日常的に介護している家族の一時的な休息を図るため、日中、障害福祉サービス事業所、障害者支援施設等において、障がい者等に活動の場を提供し、見守り、社会に適應するための日常的な訓練、その他必要と認められた支援を行う。	H18	国1/2以内 県1/4以内	地域生活支援事業
	成年後見制度利用支援事業	民法で定める成年後見制度の利用にあたり、必要となる「申し立て費用」や「成年後見人等への報酬」を支払うことが困難な場合、費用を助成することにより、本人の保護及び福祉の増進を図る。	H21		
	レクリエーション活動等支援	身体障がい者がスポーツを通して体力と機能回復等残存能力の維持向上及び相互の理解を図ることを目的とし、周辺7市町村でスポーツ大会を行う。	H18		
	芸術文化振興活動	障がいのある児童及び生徒が描いた絵画を募集し絵画展を開催することによって、市民の障がいに対する理解を深めるとともに、障がい者福祉の増進を図る。	H18		
	弘前市保育所等巡回サポート事業	発達障がい等に関する知識を有する専門員が、保育所等へ巡回し、児童への対応方法等に関する支援を行う。	H28		
地域生活支援促進事業	発達気になる段階からの児童の療育や相談を行う専門職員を配置し、就学前の子どもと保護者への支援を専門的に行う。	H28	国1/2 県1/4	地域生活支援促進事業	

1. 地域生活支援事業利用状況

(1) 移動支援事業

(令和5年3月31日現在)

実利用者数 (人)	延利用回数 (回)	外出支援		車両輸送型		
		個別移動支援 (時間)	集団移動支援 (時間)	福祉タクシー 福祉有償運送 (回)	日中活動 サービス送迎 (回)	
身体	95	8,652	3,516.0		5,004	936
知的	27	1,368	693.0	554.0	456	1,499
精神	63	5,160	2,178.0		3,022	3,432
難病	2	72	27.0		48	
児童						
計	187	15,252	6,414.0	554.0	8,530	5,867

(2) 日中一時支援事業

(令和5年3月31日現在)

実利用者数(人)		サービス種別	延利用者数(人)	総利用時間・回数(日、回)	
身体	区分3	4	日中一時1/4	0 日	
	区分2	1	日中一時2/4	26.50 日	
	区分1	0	日中一時3/4	0.00 日	
	小計	5	低所得者食事提供体制加算		46 回
			送迎加算		106 回
知的	区分3	101	日中一時1/4	44.25 日	
	区分2	12	日中一時2/4	1,521.50 日	
	区分1	3	日中一時3/4	216.00 日	
	小計	116	低所得者食事提供体制加算		2,811 回
			送迎加算		5,367 回
精神	区分3		日中一時1/4	0.00 日	
	区分2		日中一時2/4	85.50 日	
	区分1		日中一時3/4	0.00 日	
	小計	7	低所得者食事提供体制加算		171 回
			送迎加算		239 回
児童	区分3	23	日中一時1/4	92.50 日	
	区分2	1	日中一時2/4	96.50 日	
	区分1	0	日中一時3/4	47.25 日	
	小計	24	低所得者食事提供体制加算		224 回
			送迎加算		731 回
合計	152	日中一時全体		4,358	
		低所得者食事提供体制加算		3,252 回	
		送迎加算		6,443 回	

高 齡 者 福 祉

1. 高齢者の状況

高齢者人口

令和5年4月1日住民基本台帳

A 総人口	男	75,088人
	女	87,578人
	計	162,666人
B 65歳以上 人口	男	21,521人
	女	32,799人
	計	54,320人
B/A 割合	男	28.7%
	女	37.5%
	計	33.4%
75歳以上 人口	男	10,157人
	女	18,858人
	計	29,015人

高齢者人口（65歳以上の割合）の推移（国勢調査）

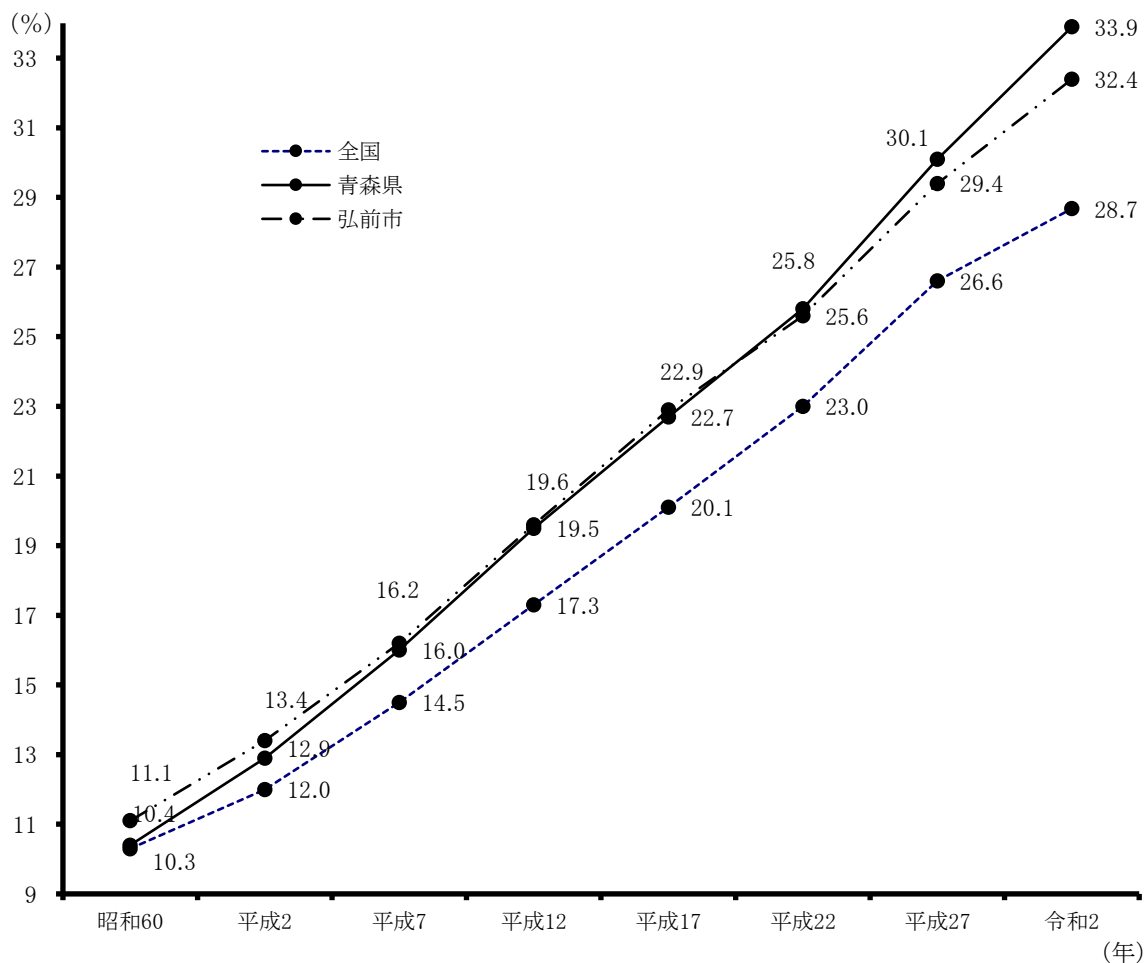

2. 養護老人ホーム入所措置状況

(1) 入所相談と措置状況(昭和60年3月開始)

区分	年度	30	元	2	3	4
相談件数 (件)	養護	42(24)	52(29)	39(26)	31(27)	31(20)
措置人員 (人)	養護	12	22	21	18	22

※ ()は入所判定会議判定件数

(2) 養護老人ホーム別措置状況(令和4年度)

(人)

施設名	定員	5年3月31日 被措置者数	入所者数	退所者数 (死亡)
弘前温清園	120	105	13	15(12)
津軽ひかり荘	70	30	7	4(4)
景楓荘	50	16	2	2(1)
藤ホーム	55	1	0	0(0)
安生園	100	1	0	1(0)
計	395	153	22	22(17)

(3) 措置費負担状況

(千円)

区分	年度	30	元	2	3	4
措置費		262,918	281,041	304,280	305,178	305,613
本人・家族負担		53,251	55,392	59,070	63,368	69,538

3. ほのぼのコミュニティ21推進事業(平成9年開始)

(1) 内容

在宅ひとり暮らし高齢者や障がい者等が住み慣れた地域で安心して暮らせるよう、ほのぼの交流協力員を配置し、住民参加型福祉社会づくりの基盤整備を図る。

(2) 実施状況

区分	年度	30	元	2	3	4
実施地区		22	22	22	21	22
対象世帯数		728	730	677	601	568
協力員数		592	558	507	456	429
グループ数		370	362	342	310	316

4. 緊急通報システム事業（平成2年開始）

(1) 内容

病気等により緊急連絡の必要なひとり暮らし高齢者等に対し、緊急連絡の可能な装置を設置することにより在宅で安心して暮らせるよう支援する。

(2) 利用状況

【ホームネット、アルソック委託分】

(台)

区分	年度	設置台数					4年度末稼働台数
		30	元	2	3	4	
ひとり暮らし高齢者		23	7	14	19	19	76
高齢者夫婦世帯		4	3	6	4	4	8
身体障がい者世帯		0	0	0	0	1	1
その他世帯		2	0	0	1	1	1
計		29	10	20	24	25	86

※ 令和4年度 取外し台数 18台

【弘前市社会福祉協議会委託分（平成28年4月以降新規受付を停止）】

(台)

区分	年度	設置台数					4年度末稼働台数
		30	元	2	3	4	
ひとり暮らし高齢者		0	0	0	0	0	94
高齢者夫婦世帯		0	0	0	0	0	2
身体障がい者世帯		0	0	0	0	0	2
その他世帯		0	0	0	0	0	0
計		0	0	0	0	0	98

※ 令和4年度 取外し台数 13台

5. ねたきり高齢者寝具丸洗いサービス事業（昭和48年開始）

(1) 内容

在宅ねたきり高齢者の寝具類を洗濯、乾燥、殺菌、消毒し快適な生活の維持を図る。

(2) 実施状況

区分	年度	30	元	2	3	4
実施時期		8～10月	8～9月	8～10月	9～10月	9～10月
実施件数(件)		17	16	17	13	10
実施点数(点)		43	43	47	37	27

※ 1件につき、3点まで申し込み可。

6. 在宅高齢者短期入所事業（昭和53年開始）

内 容

介護保険適用外で養護が必要な高齢者の面倒を家族がみることができない場合に、高齢者が一時的に養護老人ホームに入所することにより、養護が必要な高齢者がいる世帯の負担を軽減する。

(件、日)

区分	30		元		2		3		4	
	延利用件数	延利用日数	延利用件数	延利用日数	延利用件数	延利用日数	延利用件数	延利用日数	延利用件数	延利用日数
弘前温清園	21 (6)	122 (39)	19 (3)	114 (33)	15 (8)	163 (91)	20 (5)	167 (49)	25 (9)	192 (72)
津軽ひかり荘	0 (0)	0 (0)	2 (0)	19 (0)	0 (0)	0 (0)	0 (0)	0 (0)	2 (2)	15 (15)
計	21 (6)	122 (39)	21 (3)	133 (33)	15 (8)	163 (91)	20 (5)	167 (49)	27 (11)	207 (87)

※ ()は生活保護受給者利用数のうち書き

7. 生活支援ハウス利用状況（平成13年開始）

(1) 内 容

ひとり暮らしに不安のある高齢者に対し、デイサービスセンター等に併設された生活支援ハウスを住居として提供することにより、安心して健康で自立した生活を送ることができるよう支援する。

(2) 利用状況(令和5年3月31日現在)

(人)

施設名	所在地	定員	入所者数	退所者数	現在入所者数
生活支援ハウス365	独 狐	20	7	11	11
柵ハウス	大 川	10	3	2	8
計		30	10	13	19

8. 外出支援サービス事業(岩木地区)（平成12年開始）

(1) 内 容

公共交通機関を利用することが困難な下肢不自由な高齢者等に対し、リフト付車両等により居宅と医療機関等の間の送迎を行う。

(2) 利用状況

区分	年度	30	元	2	3	4
利用実人員 (人)		32	42	38	36	26
利用回数 (回)		943	1,502	1,352	1,420	797

※実利用者数と延利用回数

9. 歩行安全杖支給事業（昭和47年開始）

(1) 内 容

歩行に杖が必要な65歳以上の高齢者に、歩行時の交通安全を図るため、夜光反射テープを貼付した杖を支給する。

(2) 支給状況

(本)

年 度	30	元	2	3	4
支 給 本 数	153	165	120	176	199

10. 高齢者はり・きゅう・マッサージ施術料助成事業（平成7年開始）

(1) 内 容

高齢者の健康の増進と負担軽減のため、助成を申請した方に受療券を交付する。

(2) 交付状況

(枚)

年 度	30	元	2	3	4
交 付 枚 数	1,689	1,725	1,633	1,526	1,755

(3) 助成状況

(枚)

年 度	30	元	2	3	4
助 成 枚 数	1,010	1,035	974	973	1,043

11. 在宅患者訪問歯科診療事業費補助金（平成4年開始）

内 容

ねたきり高齢者、身体障がい者等通院できない方の歯科診療及び口腔衛生を促進するため、弘前歯科医師会に所属する歯科医師が患者の自宅等を訪問し、歯科診療、口腔ケア、口腔の健康に関する啓発活動などを行う。

12. 介護サービス相談員派遣等事業（平成25年開始）

内 容

介護サービス相談員派遣申出のあった介護施設等に、市が委嘱した介護サービス相談員を派遣し、利用者や家族から不安や疑問等の相談を受け、介護サービス事業者に橋わたしをすることにより、介護サービスの適正化、質の向上やトラブルの未然防止を図ることを目的とする。

13. ねたきり高齢者等紙おむつ支給事業（平成8年開始）

(1) 内 容

介護用品を必要とする在宅ねたきり高齢者等に対し、紙おむつを現物で支給する。

(2) 支給状況

(延件数)

区分 \ 年度	30	元	2	3	4
フ ラ ッ ト	40	36	21	17	9
テ ー プ M	109	126	115	109	113
テ ー プ L	75	74	51	38	44
尿とりパッド	137	156	153	146	143
計	361	392	340	310	309

※ 平成23年度から、支給要件を所得税非課税世帯から市民税非課税世帯に変更し、支給枚数を2倍にした。

14. 安心安全見守りネットワーク事業（平成25年開始）

(1) 内 容

身寄りのないひとり暮らし高齢者等の孤立死を防ぐことを目的に、ライフラインに関わる事業者や地域の方々により重層的な役割を構築するとともに、市との連携強化を図り、高齢者等の見守りを行う。

(2) 実施状況

(件、人)

月 \ 年度	30	元	2	3	4
4 月	2 (1)	4 (3)	2 (0)	6 (3)	1 (0)
5 月	9 (3)	6 (1)	5 (2)	2 (1)	3 (0)
6 月	4 (1)	8 (0)	3 (1)	4 (0)	2 (0)
7 月	8 (1)	1 (1)	2 (1)	0 (0)	1 (0)
8 月	6 (1)	5 (2)	4 (0)	1 (0)	2 (2)
9 月	5 (2)	2 (0)	3 (1)	2 (0)	4 (1)
10 月	1 (1)	3 (0)	5 (2)	2 (0)	4 (1)
11 月	5 (1)	9 (1)	7 (4)	4 (1)	4 (1)
12 月	5 (2)	4 (2)	6 (1)	0 (0)	5 (0)
1 月	8 (3)	11 (3)	7 (1)	4 (0)	2 (0)
2 月	4 (0)	2 (1)	3 (0)	4 (1)	2 (0)
3 月	5 (2)	2 (0)	1 (1)	3 (0)	2 (0)
合 計	62 (18)	57 (14)	48 (14)	32 (6)	32 (5)

※ 平成25年12月開始

※ () は死亡した者の数のうち書き

15. 老人クラブ助成事業（昭和38年開始）

(1) 内 容

老後の生活を健全で豊かなものにするため、教養講座、レクリエーション、その他広く高齢者が自主的かつ積極的に参加し、活発な地域活動を行う。

(2) クラブ数と会員数(年度当初現在)

区分	年度	30	元	2	3	4
ク ラ ブ 数	(クラブ)	139	134	125	115	102
会 員 数	(人)	4,169	3,859	3,515	3,065	2,601

16. 老人クラブ連合会助成事業

内 容

老人クラブ連合会が行う社会奉仕活動等の一般事業、特別事業、健康づくり事業に対し補助する。(昭和39年発足、昭和40年度補助開始)

17. 弘前自立支援介護推進事業（平成27年開始）

(1) 内 容

高齢者の自立支援に向けて、高齢者・事業者等を対象とした各種講習会を実施するほか、介護事業所等で構成された弘前市パワーリハビリテーション推進協議会の活動・取組を支援する。

(2) 実 績 (令和4年度)

- ・自立支援介護講習会の開催 6回 (※あんしん塾6回)
 - ・弘前市パワーリハビリテーション推進事業費補助金 1件
- ※弘前市パワーリハビリテーション推進協議会に対し補助金を交付

18. 高齢者ふれあい居場所づくり事業（平成29年開始）

(1) 内 容

地域の公民館や集会所、個人宅等を利用し、交流を目的とした高齢者の居場所づくりを支援することにより、高齢者の社会参加を促し、地域における支え合い活動の推進を図る。

(2) 実 績

年 度	30	元	2	3	4
居 場 所 実 施 数 (箇所)	31	38	43	48	32

19. 高齢者介護予防運動教室事業

(1) 内 容

高齢者の介護予防・健康増進のために運動教室を開催する。

(2) 実 績

①高齢者健康トレーニング教室（平成27年開始）

マシントレーニング（H27.11開始：ヒロロスクエア教室、ロマントピア教室）

（H28.10開始：温水プール石川教室）

年 度	30	元	2	3	4
実 施 回 数 (回)	6,485	6,142	4,008	4,709	6,641
延 べ 利 用 人 数 (人)	31,487	29,339	13,922	18,140	25,765

ヨガ等の運動教室

年 度	30	元	2	3	4
実 施 回 数 (回)	68	53	29	18	24
延 べ 利 用 人 数 (人)	884	685	245	163	260

②筋力向上トレーニング教室（令和元年開始）

年 度	元	2	3	4
実 施 箇 所 数 (箇所)	10	14	17	18
実 施 回 数 (回)	299	371	512	749
延 べ 利 用 人 数 (人)	4,680	5,452	8,317	13,724

③パワリハ運動教室（令和元年開始）

年 度	元	2	3	4
実 施 事 業 所 数 (箇所)	12	13	11	11
延 べ 利 用 人 数 (人)	7,392	8,249	9,917	10,350

20. 包括的支援事業（平成19年開始）

(1) 内 容

地域包括支援センターとその協力機関の在宅介護支援センターにおいて、高齢者の総合的な相談・支援等を行い、高齢者の保健医療の向上及び福祉の増進を図る。

(2) 実 績

総合相談支援、権利擁護事業における延べ相談件数等

(件)

相談内容		年度				
		30	元	2	3	4
①来所・電話等による相談		3,762	3,441	3,390	3,473	3,877
内 複 数 容 数	介護保険その他の保健福祉サービスに関する事	3,799	3,505	3,560	3,847	4,353
	権利擁護（成年後見制度等）に関する事	89	101	85	102	66
	高齢者虐待に関する事	62	63	51	48	74
②訪問による相談		8,883	9,404	9,069	8,673	8,424
内 容	高齢者実態把握	2,425	2,221	2,400	2,403	2,332
	二次予防対象者 ※29年度以降は総合事業対象者	4,084	3,922	3,661	3,262	3,192
	支援を要する高齢者	2,374	3,261	3,008	3,008	2,900
合計（①+②）		12,645	12,845	12,459	12,146	12,301

21. 在宅医療・介護連携推進事業（平成28年開始）

(1) 内 容

医療機関と介護事業所等の関係者の連携を推進することを目的として「弘前地区在宅医療・介護連携支援センターそよかぜ」を設置し、相談支援や研修開催等を行い、在宅医療と介護の一体的な提供を図る。

(2) 実 績

「そよかぜ」の相談件数

(件)

区分		年度				
		30	元	2	3	4
相 談 延 べ 件 数		70	39	42	38	75

研修会開催回数及び参加者数

区分	30		元		2		3		4	
	回数	参加人数	回数	参加人数	回数	参加人数	回数	参加人数	回数	参加人数
医療・介護関係者向け研修会	9	1,023	6	725	1	7	2	230	2	75
市民公開講座	1	154	1	150	0	0	0	0	0	0

22. 介護予防普及啓発事業（平成18年開始）

(1) 内 容

生活機能の低下等により、要支援及び要介護状態になるおそれのある高齢者を対象に、運動器の機能向上などを図るための通所型介護予防事業、閉じこもりなどに対して支援する訪問型介護予防事業を実施する。

また、全ての高齢者を対象に健康講座等の介護予防普及啓発事業を実施する。

(2) 実 績

区分 \ 年度	30		元		2		3		4	
	回数	参加人数	回数	参加人数	回数	参加人数	回数	参加人数	回数	参加人数
健康講座	160	2,317	127	1,803	29	1,451	52	1,940	75	2,771
からだスッキリ実践講座	50	1,606								

※平成30年度のからだスッキリ実践講座の参加人数には65歳未満の方も含む。

23. ケアマネジャー等研修会実施事業（平成25年開始）

内 容

市内の居宅介護支援事業所・地域包括支援センターと市内の被保険者を支援している他市町村の居宅介護支援事業所に勤務するケアマネジャーを対象に、市からの情報提供や、気軽に他事業所に勤務するケアマネジャーとの意見交換ができる場を提供する。

また、ケアマネジャー自身によるケアプランの自己点検方法を学ぶため、ケアプラン作成の専門家を招へいし、ケアプラン研修会を開催する。

令和4年度	ケアマネジャー研修会	参加事業所数	77事業所
令和4年度	ケアプラン作成研修会	参加事業所数	67事業所

24. ケアプラン点検業務の強化事業（平成23年開始）

内 容

自立支援に資するケアプランであるかをチェック、指導し、ケアマネジャーの資質向上を図り、適正なサービスの提供を目指す。

令和4年度点検対象事業所数	80事業所
令和4年度点検プラン数	158プラン

25. 生計困難者利用者負担額軽減措置事業（平成12年開始）

内 容

申出をした社会福祉法人が、同法人の提供する介護保険サービスを利用している生計困難者に対し、利用者負担等を軽減した場合、その法人に対して、一定割合を助成する。

令和4年度事業対象社会福祉法人数	16法人
令和4年度利用者負担額減額対象人数	58名（令和4年4月～令和5年3月申請分）

26. 家族介護慰労金支給事業（平成13年開始）

内 容

要介護3～5に相当する在宅高齢者であって、過去1年間介護保険サービスを受けなかった者を介護している低所得者の家族に対し、慰労金を支給する。

令和4年度家族介護慰労金支給決定数	3名
-------------------	----

27. 住宅改修支援事業（平成12年開始）

内 容

高齢者向けに居室等の改良を希望する者に対して、相談助言を行うとともに、介護保険制度の住宅改修に関する助言を行う事業者に対し助成する。

令和4年度住宅改修支援事業助成決定数	23件
令和4年度住宅改修支援事業助成金額	50,600円（1件あたり2,200円）

28. 認知症支援事業（平成24年開始）

(1) 内 容

認知症に対する正しい知識を持ち、地域や職場において認知症の人や家族を支援する認知症サポーターを養成する。

(2) 実 績

区分	年度	30	元	2	3	4
認知症サポーター養成講座	(回)	101	50	20	27	38
認知症サポーター養成人数	(人)	3,507	1,183	510	609	695
認知症の人への声かけ模擬訓練	(回)	4	4	0	0	0

29. 敬老大会の対象者等の状況（昭和47年開始）

(1) 内 容

9月の第3月曜日の敬老の日を中心として、75歳以上の高齢者を対象に、市内各地区ごとに敬老大会を開催する。

(2) 対象者

区分	年度	28	29	30	元	2	3	4 ※
対象者数	(人)	26,197	26,621	26,901	27,319	新型コロナウイルス感染症対策のため中止	新型コロナウイルス感染症対策のため中止	27,778
出席者数	(人)	5,970	5,837	5,711	5,640			738
百歳顕彰者数	(人)	37	19	34	41			34
会場数	(箇所)	108	104	105	111			32

※令和4年度は、新型コロナウイルス感染症の影響により、開催中止とした地区が多数となった。

30. 老人福祉センター利用状況（昭和40年開始）

(1) 内 容

65歳以上の高齢者に対し、各種相談に応じるとともに、健康増進・教養講座の開催、レクリエーション等のための便宜を総合的に供与する利用施設。

(2) 利用状況

(人)

施設名	所在地	開設年度	29	30	元	2	3	4
祥風園	石川	昭和48	3,366	3,293	2,813	1,410	1,388	1,813
瑞風園	高杉	昭和58	33,616	35,747	35,652	17,640	21,184	26,150
城西	城西4	平成5	7,325	6,631	6,398	1,909	2,202	2,908
朝陽	茂森町	令和4	—	—	—	—	—	231
合 計			44,307	45,671	44,863	20,959	24,774	31,102

(3) 生きがい教室実施状況

(回、人)

区分		年度		30		元		2		3		4	
実施施設	教室名	開催回数	延受講者数	開催回数	延受講者数	開催回数	延受講者数	開催回数	延受講者数	開催回数	延受講者数	開催回数	延受講者数
城西老人福祉センター	健康体操教室	35	631	20	141	19	264	8	92	-	-	-	-
	詩吟教室	24	151	33	666	12	86	15	112	-	-	-	-
	絵画教室	-	-	-	-	-	-	-	-	22	166	-	-
	ヨーガ教室	-	-	-	-	-	-	-	-	22	168	-	-
老人福祉センター瑞鳳園	健康づくり教室	22	178	22	189	14	80	18	53	22	88	-	-
計		81	960	75	996	45	430	41	257	66	422	-	-

※鷹ヶ丘老人福祉センターは、令和4年3月31日をもって閉鎖。

31. 生きがいセンター利用状況（昭和47年開始）

(1) 内容

高齢者間、世代間交流を促進するための施設として、各種生きがい教室を開催するとともに、各種相談、健康の増進・教養の向上・レクリエーションの場を提供している。

所在地 南袋町1-20

開設年度 平成5年4月

(2) 利用状況

(人、組、回)

区分		年度		30		元		2		3		4	
一般利用				0	0	0	0	0	0	0	0	0	0
団体利用	組			888	995	569	665	1,139					
	人員			6,817	7,323	3,842	4,780	9,064					
教室名	書道	回数	24	23	14	17	24						
		人員	672	579	152	305	371						
	クレヨン	回数	24	23	14	0	-						
		人員	668	590	170	0	-						
	日本舞踊	回数	24	20	15	17	23						
		人員	386	266	166	258	317						
	茶道	回数	48	44	29	34	48						
		人員	783	690	441	449	597						
	健康料理	回数	24	22	16	16	24						
		人員	548	528	186	289	382						
	健康体操	回数	24	22	14	17	24						
		人員	390	433	237	160	288						
	歌謡	回数	24	21	8	0	-						
		人員	417	313	70	0	-						
	社交ダンス	回数	24	23	0	0	-						
		人員	369	420	0	0	-						
	絵画教室 (旧鷹ヶ丘)	回数	-	-	-	-	21						
		人員	-	-	-	-	219						
	俳句教室 (旧鷹ヶ丘)	回数	-	-	-	-	23						
		人員	-	-	-	-	241						
書道教室 (旧鷹ヶ丘)	回数	-	-	-	-	22							
	人員	-	-	-	-	139							
小計	回数	216	198	110	101	209							
	人員	4,233	3,819	1,422	1,461	2,554							
利用人員合計		11,050	11,142	5,264	6,241	11,618							

32. 高齢者世話付住宅等生活援助員配置事業（平成6年開始）

(1) 内 容

高齢者世話付住宅等に居住する高齢者に対し、生活援助員を配置して、安否確認、家事援助、生活指導等のサービスを提供し、入居者の安全で自立した生活を支援する。令和2年度までは7か所であったが、令和3年度からは市営住宅5か所にて実施。

(2) 入居者状況（年度末現在）

区分 \ 年度	30	元	2	3	4
入居可能戸数（戸）	239	239	239	195	195
入居世帯数（世帯）	225	234	221	184	188
入居者総数（人）	270	276	260	214	218

(3) サービス実施状況

区分 \ 年度	30	元	2	3	4
生活援助員（人）	9	9	9	7	7
実施件数（件）	32,614	35,713	38,705	24,676	26,933

(4) シルバーハウス等利用状況 (件)

年 度	30	元	2	3	4
利 用 件 数	10,935	11,675	7,174	4,151	3,492

※シルバーハウス：生活援助員のサービス提供の拠点となる施設。

本市では市営住宅に設置されている。

33. 弘前市シルバー人材センター運営費補助(昭和55年発足)

(1) 内 容

弘前市に居住する60歳以上の方に働く場を提供することにより、健康と生きがいの充実を図る同事業に対し補助する。

(2) 運営状況調

(円)

区 分		年 度			
		2	3	4	
収 支 状 況	入	補 助 金 等	30,882,000	30,975,464	31,536,196
		事 業 収 入	214,362,699	216,560,296	217,253,304
		会 費 収 入	1,527,000	1,468,000	1,482,000
		そ の 他	50,066,431	50,735,214	49,926,557
		計	296,838,130	299,738,974	300,198,057
	出	人 件 費	40,816,419	41,032,458	42,136,016
		事 業 費	205,646,835	208,144,444	207,786,617
		管 理 費	1,157,119	1,178,567	1,157,901
		そ の 他	0	0	0
		計	247,620,373	250,355,469	251,080,534

※平成24年度から公益法人会計基準の科目に変更。生きがいセンター指定管理料を含む。

(3) 就業状況

区 分		年 度			
		2	3	4	
就 業 状 況	契 約 金 額	会 員 数 (人)	708	683	689
		受 注 件 数 (件)	6,281	6,503	6,243
		就 業 延 人 員 (人)	58,326	59,016	59,711
	請 負 事 業 の み	総 額 (円)	238,303,926	241,281,747	251,724,364
		会 員 配 分 金 (円)	170,603,821	171,621,450	167,814,642
		一 回 当 た り 配 分 金 (円)	3,214	3,211	3,231
		原 材 料 費 (円)	23,978,316	25,058,334	28,607,532
		事 務 費 (円)	17,086,920	17,187,841	16,868,293

※受注件数、就業延人員、契約金額総額は、請負事業と派遣事業の合計。

生 活 保 護

1. 被保護世帯数・実人員・保護率(月平均)

区分 年度	世 帯		人 員		保護率 (%)	一世帯当たり の人員(人)
	数(世帯)	対前年比(%)	数(人)	対前年比(%)		
30	3,769	99.8	4,481	99.3	25.98	1.19
元	3,774	100.1	4,464	99.6	26.18	1.18
2	3,782	100.2	4,444	99.6	26.34	1.18
3	3,724	98.5	4,367	98.3	26.19	1.17
4	3,678	99.8	4,301	98.5	26.15	1.17

2. 青森県・市部・郡部別保護実施状況(月平均)

区分 年度	世 帯 (世帯)			人 員 (人)			保 護 率 (%)			一世帯当たりの人員 (人)		
	県	市	郡	県	市	郡	県	市	郡	県	市	郡
30	23,975	19,785	4,190	29,593	24,320	5,273	23.40	24.76	18.68	1.23	1.23	1.26
元	23,912	19,714	4,198	29,290	24,055	5,236	23.45	24.77	18.85	1.24	1.22	1.25
2	23,741	19,611	4,131	28,865	23,747	5,118	23.42	24.74	18.77	1.22	1.21	1.24
3	23,489	19,382	4,107	28,358	23,309	5,049	23.15	24.38	18.76	1.21	1.20	1.23
4	23,182	19,126	4,057	27,768	22,832	4,936	23.00	24.21	18.69	1.20	1.19	1.22

3. 年齢別被保護人員構成(令和5年4月1日現在 4,253人)

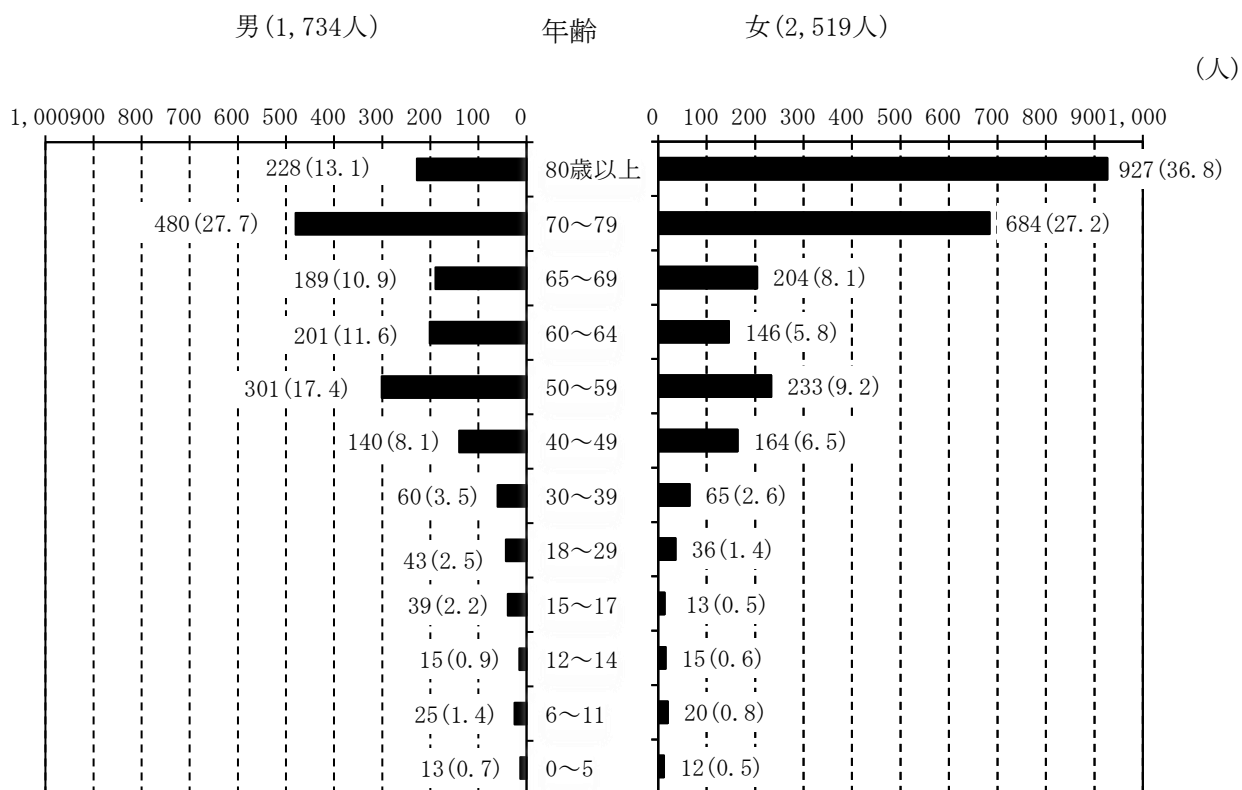

4. 地区別保護率(令和5年4月1日現在)

地 区	地区別世帯数・人口		生 活 保 護	
	世帯数(世帯)	人 口(人)	受給者数(人)	保護率(%)
一 大	1,563	2,733	103	37.69
二 大	2,840	4,582	233	50.85
三 大	4,560	8,293	306	36.90
時 敏	3,974	7,526	257	34.15
城 西	2,767	5,561	168	30.21
桔 梗 野	3,715	7,093	297	41.87
和 徳 南	4,020	7,780	199	25.58
文 京	4,848	8,586	425	49.50
清 水	4,117	8,592	172	20.02
朝 陽	2,164	4,047	81	20.01
西	1,906	3,762	114	30.30
堀 越	2,571	5,898	97	16.45
千 年	4,413	9,100	113	12.42
藤 代	4,278	9,129	171	18.73
和 徳 北	1,582	3,612	74	20.49
豊 田	7,279	14,990	268	17.88
東	4,447	8,505	252	29.63
北	3,032	6,479	127	19.60
南	2,610	5,425	138	25.44
東 目 屋	742	1,654	10	6.05
船 沢	1,039	2,396	13	5.43
高 杉	1,409	3,167	119	37.57
裾 野	1,491	3,439	49	14.25
新 和	1,534	3,474	50	14.39
石 川	1,658	3,864	61	15.79
岩 木	4,373	9,980	161	16.13
相 馬	1,259	2,999	68	22.67
計	80,191	162,666		

※ 受給者数は県費負担及び単身施設入所者を除いた数

5. 扶助別状況（令和4年度）

区分 月別	世帯数		人員		保護率 (%)	生活扶助		住宅扶助		教育扶助		介護扶助		医療扶助		出産扶助		生業扶助		葬祭扶助	
	総数 (世帯)	指数	実数 (人)	指数		世帯 (世帯)	人員 (人)	世帯 (世帯)	人員 (人)	世帯 (世帯)	人員 (人)	世帯 (世帯)	人員 (人)	世帯 (世帯)	人員 (人)	世帯 (世帯)	人員 (人)	世帯 (世帯)	人員 (人)	世帯 (世帯)	人員 (人)
4	3,690	100.0	4,328	100.0	26.31	3,391	3,978	3,142	3,619	65	95	1,427	1,470	3,299	3,736			42	55	3	3
5	3,682	99.8	4,313	99.7	26.22	3,146	3,704	3,108	3,574	57	79	1,430	1,472	3,304	3,739			42	53	3	3
6	3,674	99.8	4,305	99.8	26.17	3,166	3,721	3,108	3,563	57	79	1,437	1,480	3,302	3,726			42	52	4	4
7	3,667	99.8	4,290	99.7	26.08	3,133	3,675	3,095	3,547	57	79	1,436	1,479	3,290	3,707	1	1	40	50	4	4
8	3,655	99.7	4,274	99.6	25.98	3,128	3,661	3,089	3,538	57	78	1,437	1,479	3,293	3,709	1	1	39	48	1	1
9	3,669	100.4	4,283	100.2	26.04	3,381	3,940	3,131	3,585	57	77	1,452	1,492	3,307	3,724			40	49	2	2
10	3,680	100.3	4,301	100.4	26.15	3,381	3,943	3,131	3,589	59	80	1,457	1,496	3,306	3,729			39	48	4	4
11	3,688	100.2	4,308	100.2	26.19	3,395	3,959	3,151	3,612	59	80	1,458	1,498	3,300	3,710			39	48	4	4
12	3,684	99.9	4,303	99.9	26.16	3,389	3,947	3,147	3,607	58	78	1,465	1,504	3,300	3,710			44	54	3	3
1	3,685	100.0	4,306	100.1	26.18	3,390	3,953	3,142	3,607	58	78	1,448	1,488	3,292	3,702			40	50	4	4
2	3,671	99.6	4,287	99.6	26.06	3,368	3,929	3,132	3,595	58	78	1,440	1,479	3,280	3,690			39	50	5	5
3	3,685	100.4	4,310	100.5	26.20	3,379	3,952	3,145	3,618	67	91	1,450	1,487	3,304	3,721			38	44	3	3
計	44,130		51,608			39,647	46,362	37,521	43,054	709	972	17,337	17,824	39,577	44,603	2	2	484	601	40	40
月平均	3,678		4,301		26.15	3,304	3,864	3,127	3,588	59	81	1,445	1,485	3,298	3,717	0	0	40	50	3	3

6. 保護の開始・廃止の状況

(1) 保護の開始・廃止世帯人員

区分 年度	申請 件数 (件)	開始		廃止		却下 件数 (件)	取下 件数 (件)	申請件数比 開 始 率 (%)	総世帯比 (4～3月合計) 廃止率(%)
		世帯 (世帯)	人員 (人)	世帯 (世帯)	人員 (人)				
30	461	328	401	348	388	96	37	71.1	0.8
元	560	388	481	320	365	108	64	69.3	0.7
2	466	315	351	386	395	106	45	67.6	0.9
3	467	332	386	379	393	93	42	71.1	0.8
4	508	362	427	389	422	113	33	71.3	0.9

(2) 開始の理由

(件)

区分 年度	世帯主の 疾 病	世帯員の 疾 病	稼働者の 死亡・離 別・不在	稼働収入の 減少・喪失	預貯金・ 仕送り等の 減少・喪失	その他	計
30	19	3	5	29	236	36	328
元	17		4	28	298	41	388
2	22		2	19	225	47	315
3	22	3	3	25	231	48	332
4	23		5	14	270	50	362

(3) 廃止の理由

(件)

区分 年度	世帯主 の治癒	世帯員 の治癒	死亡・ 失 踪	稼働者 の収入 増 等	稼働者 の転入	年金・ 仕送等 の増加	施 設 所 入	医療費 の他法 負 担	その他	計
30			207	33		50	8	4	46	348
元			202	20	3	34	6	11	44	320
2			256	21	1	43	9	14	42	386
3			247	24	2	35	19	8	44	379
4			256	24		41	15	14	39	389

7. 生活保護相談・申請状況

(1) 面接・申請件数

(件)

区分 年度	面接受付	申請受理	申請内訳(再掲)		相談のみ
			本庁分	支所・出張所分	
30	824	461	461	0	363
元	953	560	560	0	393
2	808	466	466	0	342
3	868	467	467	0	401
4	912	508	508	0	404

(2) 世帯類型による相談件数

(件)

区分 年度	高齢	母子	傷病・障がい 世帯	その他	計
30	397	13	152	262	824
元	489	9	202	253	953
2	417	9	135	247	808
3	443	25	143	257	868
4	480	21	170	241	912

(3) 世帯類型による相談比率 (令和4年度)

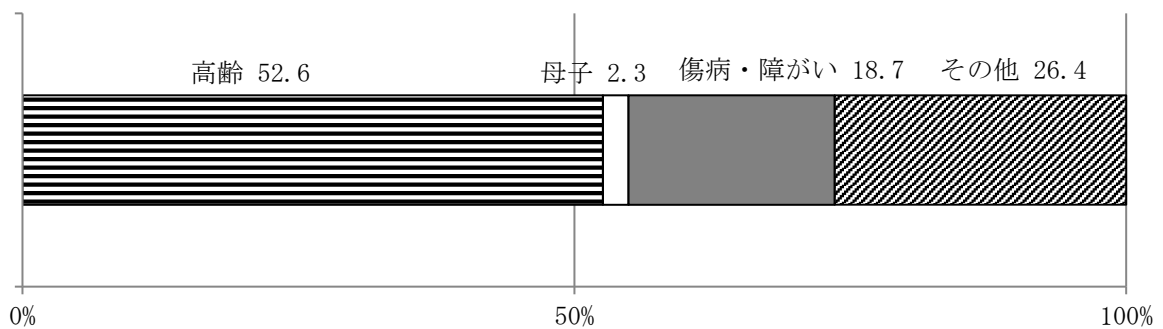

8. 世帯類型別被保護世帯(月平均)

区分 年度	高 齢 者			母 子		傷 病 ・ 障 が い 者			そ の 他			計
	単身(世帯)(%)	2人以上(世帯)(%)	構成比(%)	2人以上(世帯)(%)	構成比(%)	単身(世帯)(%)	2人以上(世帯)(%)	構成比(%)	単身(世帯)(%)	2人以上(世帯)(%)	構成比(%)	
30	2,225(59.1)	157(4.2)	63.3	64(1.7)	1.7	815(21.6)	159(4.2)	25.8	212(5.6)	137(3.6)	9.2	3,769
元	2,272(60.2)	161(4.3)	64.5	61(1.6)	1.6	771(20.4)	151(4.0)	24.4	218(5.8)	140(3.7)	9.5	3,774
2	2,318(61.3)	149(3.9)	65.2	56(1.5)	1.5	738(19.5)	140(3.7)	23.2	229(6.1)	152(4.0)	10.1	3,782
3	2,283(61.3)	153(4.1)	65.4	56(1.5)	1.5	722(19.4)	127(3.4)	22.8	232(6.2)	151(4.1)	10.3	3,724
4	2,253(61.2)	139(3.8)	65	58(1.6)	1.6	709(19.3)	125(3.4)	22.7	238(6.5)	156(4.2)	10.7	3,678

9. 労働力類型別被保護世帯(月平均)

区分 年度	総 数	働 っ て い る 世 帯												働いていない世帯	
		世 帯 主								世帯員		計		実数 (世帯)	構成比(%)
		常用 (世帯)	構成比(%)	日雇 (世帯)	構成比(%)	内職 (世帯)	構成比(%)	その他 (世帯)	構成比(%)	実数 (世帯)	構成比(%)	実数 (世帯)	構成比(%)		
30	3,769	203	5.4	2	0.1	5	0.1	7	0.1	64	1.7	281	7.4	3,488	92.6
元	3,774	202	5.3	1	0.1	5	0.1	3	0.1	58	1.5	268	7.1	3,506	92.9
2	3,782	194	5.1	0	0.0	4	0.1	2	0.1	57	1.5	257	6.8	3,525	93.2
3	3,724	191	5.1	0	0.0	3	0.1	0	0.0	52	1.4	247	6.6	3,477	93.4
4	3,678	190	5.1	0	0.0	3	0.1	2	0.1	59	1.6	254	6.9	3,424	93.1

10. 生活保護費支出状況

区分 年度	総 額	生活扶助費	住宅扶助費	教育扶助費	介護扶助費	医療扶助費	出産扶助費	生業扶助費	葬祭扶助費	施設事務費	
30	支出済額(円)	6,806,908,245	2,194,051,516	992,503,417	14,391,252	283,371,709	3,249,105,153	886,936	11,489,312	15,187,458	45,921,492
	構成比(%)	100.0	32.2	14.6	0.2	4.2	47.7	0.1	0.2	0.2	0.6
元	支出済額(円)	6,845,750,821	2,152,224,789	999,256,279	11,683,570	282,360,713	3,332,211,459	1,423,290	9,938,403	13,646,103	43,006,215
	構成比(%)	100.0	31.4	14.6	0.2	4.1	48.6	0.1	0.2	0.2	0.6
2	支出済額(円)	6,682,511,390	2,023,879,578	1,003,097,700	11,341,486	277,605,902	3,299,836,885	206,594	9,875,703	16,755,042	39,912,500
	構成比(%)	100.0	30.3	15.0	0.2	4.1	49.3	0.1	0.2	0.2	0.6
3	支出済額(円)	6,317,285,494	1,987,259,213	994,911,977	10,400,763	278,593,638	2,988,465,354	210,000	8,545,564	14,326,485	34,572,500
	構成比(%)	100.0	31.5	15.7	0.2	4.4	47.3	0.1	0.1	0.2	0.5
4	支出済額(円)	6,291,448,759	1,942,768,469	995,117,038	8,378,686	273,832,817	3,012,791,889	1,288,577	9,817,762	14,943,900	32,509,621
	構成比(%)	100.0	30.9	15.8	0.1	4.4	47.9	0.1	0.1	0.2	0.5

11. 被保護世帯の実額家賃の推移

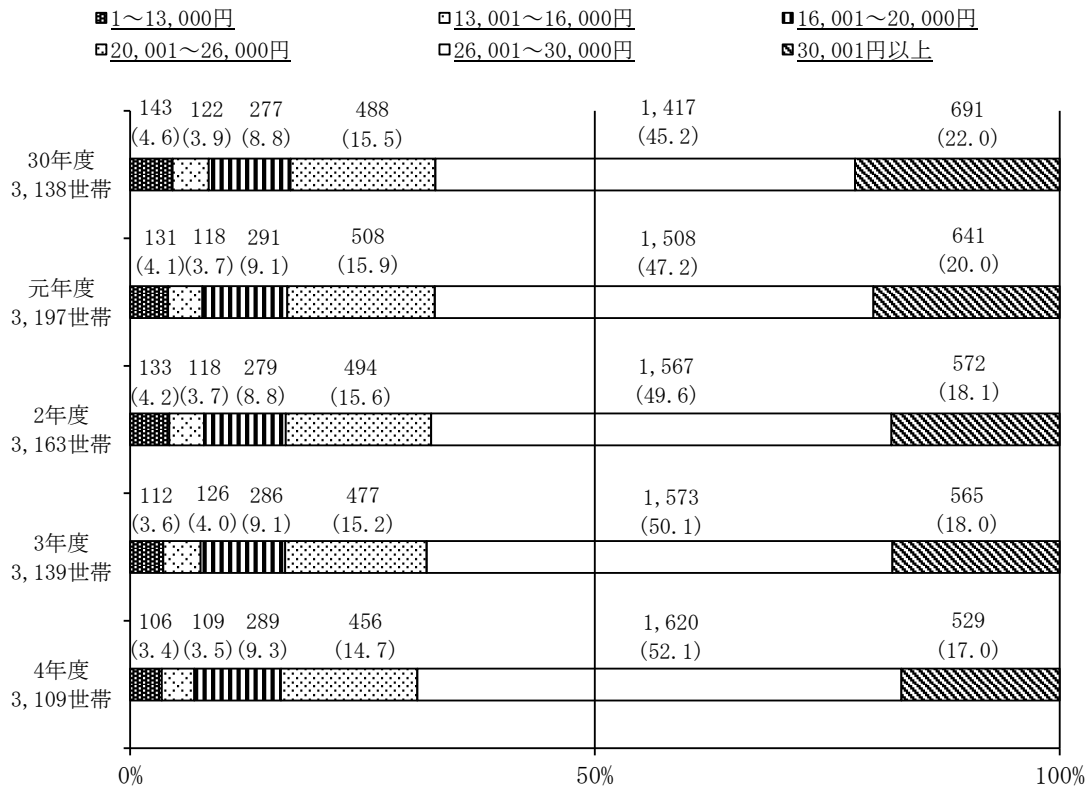

(令和5年3月31日現在)

12. 医療扶助の状況

(1) 入院・入院外別医療扶助人員(月平均)

区分 年度	被保護人員(人)	医療扶助人員		
		総数(人)	入院(人)(%)	入院外(人)(%)
30	4,481	3,912	157(4.0)	3,754(96.0)
元	4,464	3,892	160(4.1)	3,734(95.9)
2	4,444	3,861	172(4.5)	3,689(95.5)
3	4,367	3,786	135(3.6)	3,652(96.4)
4	4,301	3,717	124(3.3)	3,593(96.7)

(2) 入院・入院外病類別医療扶助人員(月平均) (人)

区分 年度	入院			入院外		
	総数	精神	その他	総数	精神	その他
30	157	64	93	3,754	235	3,519
元	160	66	94	3,734	187	3,547
2	172	66	106	3,689	153	3,536
3	135	55	80	3,652	133	3,519
4	124	48	76	3,593	123	3,470

(3) 医療扶助費支出状況

支払基金分

区分 年度	医 科				歯 科		調 剤		訪問看護		計	
	入 院		入 院 外		件数 (件)	金 額 (円)	件数 (件)	金 額 (円)	件数 (件)	金 額 (円)	件数 (件)	金 額 (円)
	件数 (件)	金 額 (円)	件数 (件)	金 額 (円)								
30	2,942	1,477,164,869	55,256	864,420,182	4,540	89,595,716	48,107	753,262,804	478	48,872,810	111,323	3,233,316,381
1件当り 平均(円)	502,095		15,644		19,735		15,658		102,244		29,044	
元	2,987	1,589,670,031	54,476	894,429,062	5,098	90,005,776	44,346	696,743,178	474	43,953,026	107,381	3,314,801,073
1件当り 平均(円)	532,196		16,419		17,655		15,712		92,728		30,870	
2	3,014	1,670,526,142	51,694	825,055,595	4,461	85,712,540	44,274	652,565,440	512	47,961,030	103,955	3,281,820,747
1件当り 平均(円)	554,256		15,960		19,214		14,739		93,674		31,570	
3	2,530	1,384,246,355	50,939	824,195,080	4,633	79,426,451	42,011	627,367,983	433	51,876,230	100,546	2,967,112,099
1件当り 平均(円)	547,133		16,180		17,144		14,933		119,807		29,510	
4	2,433	1,379,445,991	50,344	830,704,846	4,451	90,919,784	41,824	625,366,552	483	60,351,290	99,535	2,986,788,463
1件当り 平均(円)	566,973		16,501		20,427		14,952		124,951		30,007	

事務所払分

区分 年度	診療科・検査料 (検診命令を除く)		治 療 材 料		施 術		移 送		検 診				診療費 (非指定 医療機関)		その他 (訪問看護等)		計	
	件数 (件)	金 額 (円)	件数 (件)	金 額 (円)	件数 (件)	金 額 (円)	件数 (件)	金 額 (円)	検 診 料		文 書 料		件数 (件)	金 額 (円)	件数 (件)	金 額 (円)	件数 (件)	金 額 (円)
									件数 (件)	金 額 (円)	件数 (件)	金 額 (円)						
30	52	409,796	265	5,803,314	46	1,130,725	6,505	3,507,110	0	0	898	3,595,532	1	20,110	765	1,322,185	8,532	15,788,772
元	41	316,802	229	5,674,792	68	2,028,960	6,724	3,587,213	0	0	1,042	4,023,060	0	0	746	1,779,559	8,850	17,410,386
2	38	322,857	215	6,634,504	124	3,340,140	7,183	3,807,249	0	0	769	3,032,770	0	0	659	878,618	8,988	18,016,138
3	41	364,076	200	5,448,312	218	5,611,669	8,785	4,735,870	0	0	1,033	4,175,151	0	0	615	1,018,177	10,892	21,353,255
4	42	2,722,994	251	5,775,583	259	7,210,946	8,623	5,168,413	0	0	1,084	4,173,160	0	0	575	952,330	10,834	26,003,426

13. 行旅病人・行旅死亡人取扱状況

(件)

区 分		年 度	30	元	2	3	4	
行 旅 病 人	件 数		7	4	8	3	1	
	月 平 均		0.6	0.3	0.7	0.3	0.1	
	先 等	青 森 市		1	1	1		1
		大 館 市		5	1	2	2	
		函 館 市			1	5	1	
		碓 ヶ 関		1				
		板 柳 町						
		二 戸 市						
		秋 田 市			1			
	そ の 他	宿 泊						
医 療								
行 旅 死 亡 人								

14. 生活保護適正実施推進事業

(1) 内 容

生活保護の医療扶助の適正化や認定事務の適正化等の取り組みを推進することで、生活保護の適正な運営を確保する。

(2) 実 績（令和4年度）

- ・ジェネリック医薬品未使用世帯への指導件数 95件
- ・収入資産調査件数 14,292件
- ・扶養能力調査件数 1,273件

15. 就労支援事業（生活保護受給者就労支援員設置費）

(1) 内 容

就労可能な生活保護受給者に対して、就労支援員を活用した弘前市就労支援プログラムや市役所内に設置されたハローワーク常設窓口「就労サポートコーナー弘前」の就労支援ナビゲーターとの連携により、就労できるよう支援する。

(2) 実 績（令和4年度）

- ・支援対象者 74人
- ・新規就労開始 36人
- ・保護廃止 2人

16. 自立相談支援事業（平成27年度開始）

(1) 内 容

生活困窮者の自立を目指し、ヒロロスクエア内に設置した相談窓口には支援員を配置する。相談者1人ひとりの状況に応じた支援計画を作成し、適切なサービスや関係機関につなげて自立に向けた支援を提供する。

(2) 実 績（令和4年度）

- ・新規相談件数 236件
- ・就労件数 78件

17. 学習支援事業（生活困窮者自立支援制度）（平成27年度開始）

(1) 内 容

貧困の連鎖を防止するため、生活保護世帯又は生活困窮等の課題を抱える世帯の中学生等に対し、放課後の居場所を提供するとともに、大学生ボランティアが個別に学習支援を行う。

(2) 実 績（令和4年度）

- ・業務委託先 弘前市社会福祉協議会
- ・参加中学生等の数 10人

その他の福祉

1. 成年後見制度に関する取り組み

(1) 市長申立件数

年 度	件 数 (件)	類 型 別 内 訳 (件)			区 分 別 内 訳 (件)		
		後 見	保 佐	補 助	認 知 症	精神障がい	知的障がい
30	6	5	1		6		
元	10	8	2		7	2	1
2	11	9	2		8	3	
3	11	9	2		10		1
4	8	7	1		6	1	1

(2) 弘前市成年後見制度利用支援事業 費用助成利用実績

弘前市成年後見制度利用支援事業実施要綱 令和4年4月1日改定

年 度	件 数 (件)	助 成 種 別 内 訳 (件)	
		申 立 費 用 ※	成 年 後 見 人 等 の 報 酬
30	26		26
元	33		33
2	33		33
3	49	4	45
4	53		53

※ 市長が行う成年後見等開始の審判の申立について必要な費用を負担したものを除く。

2. ひろさき子どもの発達支援事業（平成28年開始）

(1) 目 的

障がい児等や家族が地域で安心して暮らすことができるよう、発達が気になる段階からの支援を行う体制整備を図り、障がい児等の福祉の向上を図る。

(2) 内 容

市内に居住する就学前の発達の気になる段階の子ども、家族や保育士への療育相談や指導を行う専門員を配置。児童やその家族が気軽に利用できる場所を整備し、親同士の交流や子どもの遊び場の提供を行うことにより、地域支援体制の整備を図る。

(3) 事業実績

○弘前市子どもの発達サポート事業

(単位：件)

年度	外来療育等指導事業	出張療育等指導事業	施設等支援事業
2	986	110	3
3	891	248	4
4	651	219	9

○弘前市保育所等巡回サポート事業

(単位：件)

年度	施設訪問	保護者支援
2	151	17
3	154	18
4	153	19

3. 民生委員・児童委員活動

当市の民生委員・児童委員の定数は397人で、令和5年3月31日現在、364人(欠員33人)が地域住民の良き相談者・支援者として活動している。内訳は、男123人(33.8%)、女241人(66.2%)となっている。

そのうち、主任児童委員は38人で、男7人(18.4%)、女31人(81.6%)である。

地区民生委員(児童委員)協議会は、市内26地区に設けられており、毎月定例会を開催し、事例研究等を行って民生委員・児童委員の資質向上に努めている。

また、全地区民生委員(児童委員)協議会でもって弘前市民生委員児童委員協議会を組織し、研修や研究協議の開催のほか、毎月1回地区会長の連絡会議を開催して、地区民生委員(児童委員)協議会間の連携と情報交換に努めるとともに、関係機関との連絡を密にし、もって社会福祉の増進に寄与している。

平成30年10月には、地域福祉の向上を図るとともに、民生委員・児童委員の活動負担の軽減、新たな担い手の育成を目的とした民生委員協力員制度を創設した。

(1) 民生委員・児童委員活動状況(令和4年度)

内容別相談・支援件数

項目	件数(件)	構成比(%)
在宅福祉	430	6.4
介護保険	109	1.6
健康・保険医療	191	2.8
子育て・母子保健	150	2.2
子どもの地域生活	370	5.5
子どもの教育・学校生活	346	5.2
生活費	128	1.9
年金・保険	32	0.5
仕事	23	0.3
家族関係	179	2.7
住居	189	2.8
生活環境	547	8.2
日常的な支援	1,737	25.9
その他	2,284	34.0
合計	6,715	100.0

分野別相談・支援件数

項目	件数(件)	構成比(%)
高齢者に関すること	3,642	54.2
障がい者に関すること	253	3.8
子どもに関すること	1,200	17.9
その他	1,620	24.1
合計	6,715	100.0

その他の活動件数 (件)

項目	件数
調査・実態把握	3,429
行事等への参加協力	6,536
地域福祉活動・自主活動	7,972
民児協運営・研修	8,526
状況報告	296
要保護児童の発見通告・仲介	48

訪問回数 (回)

項目	回数	1人当たりの月平均
訪問・連絡活動等	43,486	10.0

活動日数 (日)

項目	日数	1人当たりの月平均
活動日数	37,742	8.6

連絡調整回数 (回)

項目	回数	1人当たりの月平均
委員相互	10,522	2.4
その他の関係機関	6,863	1.6

(2) 弘前市民生委員児童委員協議会事業実績（令和4年度）

月	日	活 動 内 容	人数
4	6	・ 第1回役員会・監査会（R3事業実績・会計決算、R4事業計画・予算他）	14名
	20	・ 総会・定例会（R3事業実績・会計決算、R4事業計画・予算他）	37名
5	10	・ 定例会（地区民児協運営費補助金交付申請書の提出他）	33名
	16	・ 県民児協総会書面決議	
6	10	・ 定例会（避難行動要支援者名簿他）	34名
	16	・ 児童福祉部会 第1回研修会「地区での民生児童委員・主任児童委員活動について」	48名
	20	・ 生活福祉部会 第1回研修会「みんなで学ぼう！ヘルプマーク・ヘルプカード」	34名
	29	・ 障がい福祉部会 第1回研修会「児童発達支援センターの事業について」	35名
7	10	・ 第72回社会を明るくする運動メッセージ伝達式及び決起大会	
	11	・ 定例会（民生委員・児童委員活動費他）・第2回役員会（市民児協主催研修会他）	34名
	19	・ 会報部会 第1回編集会議（延期）	
8	10	・ 定例会（大雨のため中止）	
	23	・ 児童福祉部会 第2回研修会「発達障害について」	50名
	26	・ 生活福祉部会 第2回研修会「エンディングノート、高齢者等の見守り体制のしくみ」	31名
	29	・ 単位民児協会長研修会	17名
	31	・ 障がい福祉部会 第2回研修会「認知症サポート養成講座」	33名
9	12	・ 定例会（民生委員・児童委員地区別定数一覧表他）	32名
	28	・ 県児童委員・主任児童委員研修会	11名
	30	・ 会報部会 第1回編集会議	11名
10	4	・ 第3回役員会・上半期監査会	14名
	11	・ 定例会（避難行動要支援者防火防災診断他）	32名
	13	・ 中堅民生委員児童委員研修会	11名
	19	・ 全国民生委員児童委員大会（愛知県：10/20まで）	1名
	27	・ 障がい福祉部会 第3回研修会「転倒防止 バランスと能力を強化する自宅運動」	29名

月	日	活 動 内 容	人数
11	2	・ 県社会福祉大会	
	10	・ 定例会（民生委員・児童委員委嘱辞令伝達式の開催について他）	35 名
	15	・ 児童福祉部会 第3回研修会「こども家庭庁の設置について」	46 名
	17	・ 生活福祉部会 第3回研修会「心の健康について」	30 名
	22	・ 市社会福祉大会	
	24	・ 会報部会 第2回編集会議	11 名
	25	・ 役員候補者選定委員会	12 名
12	8	・ 県民生委員・児童委員並びに主任児童委員委嘱辞令伝達式	2 名
	12	・ 臨時総会・定例会（役員候補者選定他）	64 名
	22	・ 民生委員・児童委員並びに主任児童委員委嘱辞令伝達式	
	22	・ 全体研修会「こころの健康講座～みんなでつなげよう、命のバトン～」	186 名
	23	・ 各福祉部会組織会	162 名
1	10	・ 定例会（民生委員・児童委員の担当区域図作成他）	31 名
		・ 全国児童委員・主任児童委員活動研修会 [動画配信]	5 名
		・ 全国民生委員・児童委員リーダー研修会 [動画配信]	1 名
	26	・ 地区民児協会長意見交換会 ※新型コロナウイルス感染防止のため、新年会は中止。	26 名
2	2	・ 会報部会 第3回編集会議	11 名
	8	・ 障がい福祉部会 第4回研修会「障がい部会員の情報交換会」	35 名
	10	・ 定例会（地区民児協運営に係る会計取扱い他）	30 名
	14	・ 児童福祉部会 第4回研修会「コロナ渦にみた子どもたち」	45 名
	16	・ 新任民生委員児童委員研修会【動画配信】（会場受講）	57 名
	17	・ 県相談技法研修会【動画配信】（会場受講）	30 名
3	7	・ 生活福祉部会 第4回研修会「生活福祉部会員の顔合わせ、部員相互の情報交換」	35 名
	13	・ 定例会（民生委員・児童委員並びに主任児童委員へのテストメール他）	32 名

4. 社会福祉法人弘前市社会福祉協議会

◎ 概要 (令和5年7月1日現在)

所在地 弘前市大字宮園2丁目8番地1 弘前市社会福祉センター内

役員等 会長(1) 島 浩之

副会長(2) 常務理事(1) 理事(8) 監事(3) 評議員(27)

事務局

常務理事(1) 事務局長(1) 地域福祉推進監(すばーく弘前所長兼務)(1) 事務局次長(1)

[総務課] 課長(相馬支部長兼務)(1) 係長(2) 主査(2) 主事(2)

[地域福祉課] 課長(1) 係長(3)※1 主査(1) 主事(3) 事務員(1)※2

※1: 係長(1)は「ひろさきボランティアセンター」へ出向

※2: 事務員(1)は「ひろさき生活・仕事応援センター」へ出向

電話 0172-33-1161(代表) FAX 0172-33-1163

岩木支部: 弘前市大字賀田字大浦4番地1 岩木保健福祉センター内

支部長(兼務)(1) 係長(兼務)(1) 主事(兼務)(2) 事務員(兼務)(2)

電話 0172-82-2353 FAX 0172-82-3308

相馬支部: 弘前市大字五所字野沢41番地1 利雪創造センター内

支部長(兼務)(1) 主事(1)

電話 0172-84-3373 FAX 0172-84-3374

弘前市身体障害者福祉センター: 弘前市大字賀田字大浦4番地1 岩木保健福祉センター内

所長(兼務)(1) 係長(兼務)(1) 主事(兼務)(2) 事務員(兼務)(2)

電話 0172-88-6761 FAX 0172-88-6762

すばーく弘前: 弘前市大字石渡1丁目19番地2

所長(兼務)(1) 嘱託(1) 事務員(1)

電話兼FAX 0172-38-3250

※ 以下、出典は「令和4年度事業実績報告書」社会福祉法人弘前市社会福祉協議会

◎ 地区社会福祉協議会との協働

(1) 地域ほのぼの交流事業(令和4年度)

地区名	対象者数 (人)	協力員数 (人)	グループ数 (グループ)	対 象 者 内 訳 (人)				
				一人暮らし	高齢者世帯	寝たきり	身体障がい者	その他
朝 陽								
一 大	9	8	7	9				
二 大	1	2	1	1				
三 大	2	2	2	1	1			
和徳南	27	12	10	27				
時 敏	4	6	4	4				
北	11	7	7	11				
城 西	39	18	21	38	1			
西	1	2	1	1				
桔梗野	2	3	2	2				
文 京	46	22	21	43	2		1	
和徳北	12	11	10	12				
清 水	5	6	3	5				
豊 田	22	29	12	21				1
堀 越								
千 年	1	2	1	1				
藤 代	145	25	31	145				
東目屋	34	47	19	29	5			
船 沢	14	7	6	14				
高 杉	54	75	53	42	11			1
裾 野	21	21	14	21				
新 和	29	21	8	29				
石 川								
東								
岩 木	58	78	56	52	5		1	
相 馬	31	25	27	30	1			
計	568	429	316	538	26	0	2	2

(2) 緊急通報装置「福祉安心電話」サービス事業(令和4年度)

設置台数	0台	内訳(台)	市貸与	0
			有料	0
			レンタル	0
内訳	一人暮らし	0		
	高齢者夫婦世帯	0		
	身体障がい者世帯	0		
	その他	0		

取外台数		14台			
内訳	一人暮らし	13	事由	施設入所	8
	高齢者夫婦世帯	0		家族同居	0
	身体障がい者世帯	1		死去	3
	その他	0		その他	3

総設置台数		100台	
一人暮らし	97		
高齢者夫婦世帯	1		
身体障がい者世帯	2		
その他	0		

通 報 状 況			
緊急	6	救急車要請	6
		その他	0
相談	6		
火災	1	消防車要請	1
停電	20	協力員要請	5
		その他	15
その他	92	誤報	14
		着信確認	41
		その他	37

(3) ひとり暮らし高齢者給食（会食）サービス事業(令和4年度)

地区名	登録者数(人)		実施会場	月回数 (回)	年回数 (回)	参加者数 (人)	内容	協力員	健康相談
	上半期	下半期							
桔梗野	107	107	桔梗野会館、緑ヶ丘集会場、若葉集会所、樹木会館、桔梗野団地集会所	0～5	38	631	業者弁当での会食	町会役員、地区社協関係者、町会ボランティア、民生委員児童委員、保健師	実施
文京 (松原町会)	18		松原集会所	0～1	1	18	業者弁当での会食	町会ボランティア、保健師	実施
和徳北		46	地区社会福祉協議会	1	6	268	業者弁当の宅配	地区社協関係者、民生委員児童委員	
清水	56	56	清水交流センター	1	12	413	業者弁当の宅配	民生委員児童委員、婦人部	
東	11	13	城東団地集会所	1～2	21	149	業者弁当での会食	婦人部、赤十字奉仕団	実施
岩木	12	13	・岩木保健福祉センター ・つがる富士見荘	1	12	117	・手作り料理による会食 ・飲食店での会食	食生活改善推進委員会、いわきふれあいボランティア会、岩木地区地域おこし協力隊、民生委員	実施
相馬		52	つがる地球村、境関温泉、花咲温泉	0～1	5	69	・飲食店での会食 ・業者弁当の宅配	地区社協事務局	
合計	204	287			95	1,665			

(4) 除雪支援事業(令和4年度)

地区名	対象世帯数 (世帯)	ボランティア数 (人)	延べ実施回数 (回)	延べ作業人数 (人)
朝陽	62	58	124	600
一大	7	6	139	139
二大	1	2	77	2
三大	39	35	970	1,028
和徳南	2	1	18	18
時敏	10	19	198	15
北	23	60	71	252
城西	52	38	931	1,334
西	21	40	566	566
桔梗野	50	35	2,810	5,145
文京	99	87	2,876	3,164
和徳北	13	38	63	105
清水	64	70	760	806
豊田	35	58	605	869
堀越	9	9	272	272
千年	69	104	483	843
藤代	50	53	856	956
東目屋	30	53	276	162
船沢	7	21	56	62
高杉	15	58	371	410
裾野	18	27	87	170
新和	28	57	28	321
石川	39	67	234	468
東	12	12	217	217
岩木	30	59	487	492
相馬	11	11	297	297
計	796	1,078	13,872	18,713

○対象世帯1世帯あたり実施回数約17.4回

○ボランティア1人当たりの作業回数約17.3回

(5) 地域ふれあい交流会開催事業(令和4年度)

地区名	対 象 (人)			計(人)	開催日	場 所	内 容
	児 童	高齢者	関係者				
文 京	6	9	9	24	12月17日	文京小学校	ステンドグラス体験
和 徳 北	28	10	32	70	11月27日	和徳公民館	津軽塗研ぎ出し体験
清 水	0	29	7	36	8月24日	小沢運動広場	グラウンドゴルフ大会
豊 田	0	40	11	51	9月26日	弘前運動公園広場	グラウンドゴルフ大会
堀 越	3	53	45	101	5月15日 10月15日	・ 門外四丁目十字路空き地花壇 ・ 泉野芝生公園	花壇づくり/グラウンドゴルフ
東目屋	22	6	14	42	7月25日	東目屋ふれあいセンター	グラウンドゴルフ大会・本の読み聞かせ
船 沢	0	20	30	50	8月4日	船沢公民館	グラウンドゴルフ大会
岩 木	14	42	10	66	10月23日	B&C岩木海洋センター・グラウンド	グラウンドゴルフ大会
計	73	209	158	440			

(6) 地区住民福祉座談会

※新型コロナウイルス感染症拡大防止のため開催地区なし

(7) 社会福祉協議会研修会

日 時 令和5年3月9日(木)

場 所 弘前パークホテル

参加者 51名

演題 「あなた自身が輝くために」
一般社団法人七和まちづくりネットワーク

講師 専務理事 飛嶋 献 氏

[パネルディスカッション]

テーマ ①コロナ禍で衰退した福祉活動を再開するには！
②担い手不足の解消と人材育成の秘策について
③福祉活動を継続するためのコツ

<パネリスト>

文京地区社会福祉協議会	会長	工藤 浩一	氏
堀越地区社会福祉協議会	会長	葛西 光治	氏
東目屋地区民生委員児童委員協議会	会長	西澤 敏朗	氏
和徳地区町会連合会	会長	阿保 博実	氏

(8) 第43回 愛の広場レクリエーションの集い

※新型コロナウイルス感染症拡大防止のため開催中止

(9) 学習支援事業

実 施 日 令和4年4月1日～令和5年3月31日の毎週水曜日

16時45分～18時30分 ※祝日・年末年始等は除く

場 所 弘前大学

内 容 生活困窮者世帯の中高校生等を対象に、弘前大学ボランティアセンター協力のもと、学生ボランティアによる学習支援を通じた居場所づくりを開催

ボランティア登録者 31名 (弘前大学学生)

児童・生徒登録者及び学習支援実施状況

①登録者状況

利用申込者 (登録者)	10名
-------------	-----

②学習支援実施状況

実施回数	41回
利用者数 (延数)	116人
ボランティア数 (延数)	120人
その他関係者数	85人

(10) ふれあい相談所事業(令和4年度)

(件)

相談事項 月	暮らし・住まい				家族・親族			健康衛生		法 律					教育・福祉			その他		専門相談			合 計	
	生計	税金・年金	就業・職業	住宅・宅地・農地	家族・親族	結婚・内縁	離婚	医療	健康・精神衛生	自己破産	相続	民事・家事	一般事故・交通事故	人権法律	青少年・教育	心身障がい者福祉	福祉 児童・母子・父子	高齢者福祉	苦情	その他	法律相談	税務相談		労働・年金相談
4		1	1		3		6				3	8					1	3	2			1	29	
5	2				3		6		1		8	2		1				5	1	2			31	
6			1		4	1	3			1	2	7					3	3	3	2			30	
7				2	2						7						2			1	1		15	
8				4	6		4		2		4	11							1				32	
9	1		2		3		5	1			3	3					2	1	4				25	
10	2		1	2			21	2	1	1	3	4							5				42	
11	2	1			2		14	1			1	13			1		2	1	7	1			46	
12		1	2	2	3						6	5	1					3				1	24	
1	1	2	2		2		1				3	5						1					17	
2			1		4						4	5	1					2	2	1	1		21	
3	2	1	2	2	3		2		2	1	4	1	3				1	3		1			28	
小 計	10	6	12	12	35	1	62	4	6	3	41	71	5	1	0	1	0	11	22	25	8	2	2	340
比 率	3.0	1.8	3.5	3.5	10.3	0.3	18.2	1.2	1.8	0.9	12.0	20.9	1.5	0.3	0.0	0.3	0.0	3.2	6.5	7.3	2.3	0.6	0.6	100
合 計	40				98			10		121					12			47		12			340	
比 率	11.8				28.8			3.0		35.6					3.5			13.8		3.5			100	

(11) 健康・生きがいがづくり推進事業

① ふれあい高齢者スポーツ親善大会

- ・ふれあい高齢者ラージボール卓球親善大会

期 日 令和4年12月3日(土)
場 所 弘前B & G 海洋センター体育館
参加者数 概ね60歳以上の市民 78人

- ・ふれあい高齢者グラウンドゴルフ親善大会

期 日 令和5年1月14日(土)
場 所 弘前克雪トレーニングセンター
参加者数 概ね60歳以上の市民 112人

- ・ふれあい高齢者ペタンク親善大会

期 日 令和5年2月4日(土)
場 所 弘前克雪トレーニングセンター
参加者数 概ね60歳以上の市民 36人(12チーム)

- ・ふれあい高齢者ゲートボール親善大会

期 日 令和5年3月11日(土)
場 所 弘前克雪トレーニングセンター
参加者数 概ね60歳以上の市民 28人(6チーム)

② ふれあい高齢者軽スポーツ研修事業

期 間 令和5年2月2日～18日(12日間)
場 所 室内ゲートボール場「すぱーく弘前」
種 目 5種目 ゲートボール／グラウンドゴルフ／ペタンク／
ターゲットバードゴルフ／マレットゴルフ

参加者 265名(60歳以上の市民)

(内訳) ゲートボール	41名
グラウンドゴルフ	115名
ペタンク	52名
ターゲットバードゴルフ	29名
マレットゴルフ	28名

(12) 日常生活自立支援事業

(令和5年3月31日現在)

○ 職員の配置状況

専門員 1名

生活支援員 8名（弘前市5名、板柳町1名、西目屋村2名）

○ 令和4年度契約件数

(件)

対 象	契約件数	終了件数	年度末 契約件数
認知症高齢者	0	1	11
知的障がい者	0	1	3
精神障がい者	0	1	16
そ の 他	1	0	2
計	1	3	32

○ 令和4年度相談・問い合わせ件数

①対象者別

(件)

市 町 村 名	認知症高齢者	知的障がい者	精神障がい者	その他	計
弘 前 市	154	44	451	68	717
板 柳 町	22	0	0	0	22
西 目 屋 村	0	52	0	1	53
計	176	96	451	69	792

②相談内容別

(件)

内 容	本事業に関するもの			その他	計
	認知症高齢者	知的障がい者	精神障がい者		
福祉サービス利用手続き	1	0	7	2	10
日常的な金銭の管理	20	17	75	2	114
書類等の預かり	0	3	4	1	8
保健サービスの手続き	0	0	0	0	0
医療に関する事項	5	0	19	2	26
福祉サービスに関すること	0	1	16	0	17
今後の生活設計	6	6	16	1	29
本事業の問い合わせ	4	1	6	19	30
成年後見制度	4	0	3	1	8
その他	136	68	305	41	550
計	176	96	451	69	792

(13) 成年後見制度 法人後見事業

法人として成年後見人等を受任し、認知症、精神障害者、知的障害者の方の日常生活を支援する。

	4年度件数 【内:生保世帯】			3年度	増減		
	在宅	施設	入院				
被後見人	11	【4】	0	10	1	9	2
被保佐人	4	【0】	2	2	0	4	0
被補助人	1	【1】	0	1	0	1	0
合計	16	【5】	2	13	1	14	2

(14) 生活福祉資金、たすけあい資金等の貸付(令和4年度)

○ 生活福祉資金

	相談件数 (件)	申込件数 (件)	決 定	
			件数 (件)	金 額 (円)
総合支援資金	42	0	0	0
生活支援費	41	0	0	0
住宅入居費	1	0	0	0
一時生活再建費	0	0	0	0
臨時特例つなぎ資金	0	0	0	0
福祉資金	94	0	0	0
福祉費	32	0	0	0
緊急小口資金	62	0	0	0
教育支援資金	19	0	0	0
教育支援費+就学支度費	6	0	0	0
教育支援費	5	0	0	0
就学支度費	5	0	0	0
授業料滞納分	3	0	0	0
教育支援費+授業料滞納分	0	0	0	0
不動産担保型生活資金	17	0	0	0
不動産担保型生活資金	8	0	0	0
要保護世帯向け不動産担保型生活資金	9	0	0	0
その他	45	0	0	0
計	217	0	0	0

○ 特例貸付

	相談件数 (件)	申込件数 (件)	決 定	
			件数 (件)	金 額 (円)
総合支援資金	746	92	86	47,940,000
緊急小口資金		131	117	22,410,000
計		223	203	70,350,000

○ たすけあい小口資金

貸付件数 (件)	貸付金額 (円)
0	0

○ たすけあい小口資金(要保護世帯向け)

貸付件数 (件)	貸付金額 (円)
11	130,000

◎ ボランティア活動の振興

(1) 弘前市ボランティアセンターの運営(令和4年度)

① 寄附金収支状況

[預託金]

一般寄附金	1,384,086 円
(1)事業指定なし	1,374,086 円
(2)災害ボランティア指定	10,000 円
指定寄附金	73,304 円
計	1,457,390 円

[払出金]

一般寄附金払出	1,384,086 円
(1)地域福祉活動事業	1,374,086 円
(2)災害ボランティア関連事業	10,000 円
指定寄附金払出	73,304 円
計	1,457,390 円

② 善意物品の寄附と払出し

合計258件 (車いす, 使用済切手, プリペイドカード, 書き損じはがき, 菓子, 米, プルタブ, エコキャップ)

③ 児童・生徒のボランティア活動推進校(福祉協力校)事業 指定校(10校)

2年目: 城東小学校、三省小学校、裾野小学校、石川小学校

3年目: 和徳小学校、北小学校、松原小学校、桔梗野小学校、新和中学校、相馬中学校

④ 児童・生徒の福祉施設体験学習(併催: 中学校対象福祉のお仕事魅力発見セミナー)

期 日 令和4年7月6日(水)

場 所 弘前市立北辰中学校

参加者数 36人

内 容 講話、体験

⑤ ボランティア連絡協議会への支援・助成

⑥ ボランティア活動保険加入者数

○基本プラン . . . 664人

○天災・地震補償プラン . . . 37人

○特定感染症重点プラン . . . 587人

⑦ 寄託物品を活用した生活困窮世帯等支援事業

○対象 生活困窮世帯等〔生活福祉資金貸付相談者及び生活困窮自立支援相談者で自力で食糧確保が困難な世帯〕及び学習支援事業参加者

○内容 食糧提供(生活困窮世帯等)と軽食提供(学習支援事業参加者)

○実績 生活困窮世帯等 [1世帯/1人] 学習支援事業参加者 [41回/116人]

(2) 研修、広報及び啓発

① 弘前さくらまつり車いす応援隊

令和4年4月23日(土)～5月5日(木)

※新型コロナウイルス感染症の影響によりボランティアを制限し、車いすの貸し出しのみ

○ボランティア数・・・49人 ○貸し出し台数・・・212台

② バリアフリーねぶた弘前ヤーヤドー会(弘前ねぶたまつり障がい者参加支援事業)

※新型コロナウイルス感染症拡大防止のため開催中止

(3) 災害ボランティアセンター関係

① 弘前市災害ボランティアセンター設置・開設・運営

期 間：令和4年8月13日(土)～9月26日(月)

場 所：弘前市社会福祉センター中会議室(本部)、小友農村公園(現地活動拠点)

内 容：8月9日からの大雨による住宅被害を受けた世帯の復旧支援

参加者：44名(個人18名/2団体26名)

② 災害ボランティア講座

開催日：令和4年10月30日(日)

場 所：弘前市身体障害者体育館

内 容：講話・演習

参加者：27名

③ 災害ボランティアセンター事前登録(令和4年度)

○個人登録：20名 ○団体登録：4団体/39名

④ 災害ボランティアセンターへの物品の寄附(令和4年度)

○小型鋤簾16本/熊本県立鹿本商工高校

○フェイスタオル50枚/一般社団法人ひかりプロジェクト

◎ 社会福祉活動の啓発、普及、連絡

(1) 弘前市社会福祉大会の開催

※新型コロナウイルス感染拡大防止のため、オープニング・式典のみの時間短縮開催

期 日 令和4年11月22日(火)

場 所 弘前市民会館 大ホール

参 加 者 65名

内 容 オープニング 福祉協力校による活動体験発表 弘前市立三省小学校全校
式 典 社会福祉功労者・金品寄託者の表彰・顕彰

(2) 福祉だよりの発行(年2回)

第41号 令和4年9月15日発行

第42号 令和5年3月15日発行

※広報ひろさきと同時毎戸配布、59,000部

(3) 弘前市総合福祉作品展

期 日 令和4年10月1日(土)～2日(日)

場 所 弘前市身体障害者体育館

来場者数 251人

内 容 展示コーナー 7団体1個人(597点)

即売コーナー 4団体

◎ 福祉人材バンク事業

(1) 啓発/広報事業

- ・福祉人材情報システム（COOL）を活用した情報提供

(2) 就労/斡旋事業

- ・求職登録者に対して、必要に応じて求人情報を提供しているほか定期的に電話及び郵送により状況確認を行っている
- ・県福祉人材センターが開催するマッチング会議に出席し、求職者のニーズに会う求人情報を提供するなど紹介、採用に繋げている
- ・求職者を開拓するため、移動相談を実施している

(3) 講習会等の開催状況

① 福祉の仕事相談フェア

期 日 令和4年11月11日(金)
場 所 ヒロロ4F 弘前市民文化交流館ホール
参加者数：12人 /参加事業所(法人・施設)：8事業所

② 福祉のしごと移動相談（令和4年度）

実施回数 3回
場 所 ヒロロ（弘前市）・ELM（五所川原市）
来場者数 延べ14人

③ 高校生対象福祉のお仕事魅力発見セミナー

期 日 令和5年2月28日(火)
場 所 デイサービスセンター高館山温泉・有料老人ホーム高館山温泉
参加者数 11人
内 容 講話、施設見学

④ 福祉施設職場体験事業

期 日 令和4年4月～令和5年3月
申込者数 44人

(4) 職業紹介状況(令和4年度)

(単位：人)

新規求人	新規求職者	紹介人数	採用人数
394	98	39	35

◎ 介護予防・日常生活支援総合事業

(1) 生活支援コーディネーター配置

- ①第1層生活支援コーディネーター1名配置（第2層生活支援コーディネーター兼務）
- ②第2層生活支援コーディネーター2名配置
（第一地域包括支援センター圏域1名／西部地域包括支援センター圏域1名）

(2) 生活支援コーディネーター活動

①第1層生活支援コーディネーター活動

- 居場所作りの周知（チラシ配布） 5回（地区社協会長会議/地区民児協会長会議/弘前市社会福祉大会/市社協研修会/居場所づくりスタッフ研修会）
- 居場所の把握 2ヵ所
- 令和4年度 弘前市地域公共交通会議への出席
1回目：6月28日（火） / 2回目：10月31日（月） / 3回目：令和5年2月16日（木）
- 弘前市主催の研修会等への出席
令和4年度 地域リハビリテーション研修会
令和5年2月7日（火） 会場：弘前市民会館
- 令和4年度 ふれあいの居場所づくりスタッフ研修会の開催（弘前市社協主催）
令和5年3月17日（金） 会場：弘前市社会福祉センター/ 25名参加

②第2層生活支援コーディネーターの活動

- 弘前市第2層生活支援コーディネーター支援体制における協議体設置に向けての打合せ会の開催（弘前市社協主催） 8月30日（火） 会場：弘前市社会福祉センター/ 5名参加
- 弘前市第2層生活支援コーディネーター支援体制における協議体（一中学区まちづくり委員会）の開催（弘前市社協主催） 11月17日（木） 会場：弘前市社会福祉センター/ 7名参加
- 県社協主催の会議への出席（第一地域包括支援センター圏域／西部地域包括支援センター圏域担当者）
 - ・令和4年度 生活支援コーディネーター情報交換会（オンライン参加）
7月15日（金）
 - ・令和4年度 生活支援コーディネーター養成研修[基礎編]（オンライン参加）
8月24日（水）
 - ・令和4年度 生活支援コーディネーター養成研修[実践編Ⅰ]（オンライン参加）
9月22日（木）
 - ・令和4年度 生活支援コーディネーター養成研修[実践編Ⅱ]（オンライン参加）
11月28日（月）
- 全社協主催の会議への出席（西部地域包括支援センター圏域担当者）
 - ・令和4年度 生活支援コーディネーター研究協議会（オンライン参加）
令和5年1月25日（水）

[他の会議等への出席状況]（令和4年度）

項目	第一地域包括圏域	西部地域包括圏域
地区民生委員児童委員協議会定例会・会議への出席	1回	10回
地域包括支援センターの各種会議や打合せへの出席	2回	9回
その他の団体の会議等への出席	0回	3回
地区社会福祉協議会の研修会等への出席	1回	0回
行政との打合せ	0回	3回
市社協担当者間の打合せ	2回	2回

◎たすけあい会費（社会福祉協議会会費）（令和4年度）

No.	地区名	納入金額（円）	還付金額（円）
1	朝陽	371,451	185,726
2	一大	294,500	147,250
3	二大	381,400	190,700
4	三大	531,958	265,979
5	和徳南	515,760	257,880
6	時敏	608,800	304,400
7	北	479,804	239,902
8	城西	434,200	217,100
9	西	386,610	193,305
10	桔梗野	497,138	248,569
11	文京	994,300	497,150
12	和徳北	345,700	172,850
13	清水	631,782	315,891
14	豊田	702,800	351,400
15	堀越	212,800	106,400
16	千年	591,400	295,700
17	藤代	659,500	329,750
18	東目屋	143,400	71,700
19	船沢	218,400	109,200
20	高杉	255,220	127,610
21	裾野	307,200	153,600
22	新和	278,000	139,000
23	石川	312,710	156,355
24	東	476,100	238,050
25	岩木	1,861,300	1,582,105
26	相馬	904,000	768,400
合計		13,396,233	7,665,972

※ 岩木地区・相馬地区への還付は17/20、その他の地区への還付は1/2

◎ 共同募金運動(令和4年度)

区分	目標額（円）	実績額（円）	達成率（％）	備考
戸別募金	16,763,000	12,167,948	72.6	
街頭募金	1,277,000	0	206.1	
学校募金		635,503		
職域募金		476,169		
法人募金		195,000		
その他募金		1,325,675		
計	18,040,000	14,800,295	82.0	

・戸別募金内訳

分会名	目標額 (円)	実績額 (円)	達成率 (%)
朝陽	522,000	436,710	83.7
一大	350,000	152,800	43.7
二大	403,000	385,500	95.7
三大	893,000	490,241	54.9
和徳南	771,000	476,264	61.8
時敏	866,000	458,000	52.9
北	758,000	455,467	60.1
城西	703,000	398,149	56.6
西	506,000	431,586	85.3
桔梗野	905,000	494,310	54.6
文京	1,563,000	1,165,910	74.6
和徳北	416,000	91,621	22.0
清水	881,000	710,628	80.7
豊田	1,040,000	761,440	73.2
堀越	540,000	181,300	33.6
千年	703,000	442,500	62.9
藤代	731,000	633,000	86.6
東目屋	191,000	191,200	100.1
船沢	255,000	291,200	114.2
高杉	267,000	340,880	127.7
裾野	365,000	409,600	112.2
新和	383,000	230,000	60.1
石川	460,000	299,317	65.1
東	681,000	520,025	76.4
岩木	1,101,000	1,305,500	118.6
相馬	300,000	353,800	117.9
槌子	209,000	61,000	29.2
計	16,763,000	12,167,948	72.6

◎ 弘前市福祉バス利用状況(令和4年度)

区分		使用者	高齢者関係 団体・施設	身障者関係 団体・施設	保育所 等	福祉 団体	ボランティア 団体	青少年 団体	計
大型バス (55人乗)	回数 (回)		1	0	3	5	0	0	9
	人数 (人)		18	0	84	86	0	0	188

◎ 弘前市社会福祉センター利用状況（令和4年度）

区分		使用者		高齢者関係		身障者関係		女性団体	福祉団体	ボランティア団体	青少年団体	事務局	その他	計
		団体	施設	団体	施設									
使用 室 名	大会議室	回数	21		9	1	2	137	18			40	4	232
		人数	452		184	20	60	3,358	367			589	168	5,198
	中会議室	回数	14		18	4		97	11			49	19	212
		人数	119		212	25		1,076	107			400	158	2,097
	小会議室	回数	7			9	4	92	4			64	58	238
		人数	33			45	18	544	24			253	312	1,229
	中小会議室	回数			1			41	11			11		64
		人数			20			983	175			156		1,334
	和室1, 2	回数					65	46	12			71	1	195
		人数					255	409	94			243	4	1,005
	調理実習室	回数						14	2			1		17
		人数						150	25			20		195
	託児室	回数						1	6					7
		人数						5	30					35
	ロビー	回数	2		4			39	3			20		68
		人数	14		15			786	64			84		963
	見学者	回数												
		人数												
合計	回数	44		32	14	71	467	67			256	82	1,033	
	人数	618		431	90	333	7,311	886			1,745	642	12,056	

◎ 屋内ゲートボール場「すぱーく弘前」利用状況（令和4年度）

ゲートボール	1,949人
マレットゴルフ	361人
ターゲットバードゴルフ	478人
グラウンドゴルフ	3,027人
ペタンク	987人
その他	585人
計	7,387人
利用団体数	31件
利用料	58,000円
開館日数	359日
利用日数	331日

介護保険事業

1. 所得段階別保険料(令和3～5年度)

区分	所得段階	割合	保険料(年額)(円)
第1段階	・生活保護受給者の人 ・世帯全員が市町村民税非課税で、老齢福祉年金受給者の人 ・世帯全員が市町村民税非課税で、前年の課税年金収入額と合計所得金額の合計が80万円以下の人	基準額×0.3	24,330
第2段階	世帯全員が市町村民税非課税で、前年の課税年金収入額と合計所得金額の合計が80万円を超え120万円以下の人	基準額×0.5	40,550
第3段階	世帯全員が市町村民税非課税で、上記以外の人	基準額×0.7	56,770
第4段階	世帯の中に市町村民税課税者がいるが、本人は市町村民税非課税で前年の課税年金収入額と合計所得金額の合計額が80万円以下の人	基準額×0.875	70,960
第5段階	世帯の中に市町村民税課税者がいるが、本人は市町村民税非課税で上記以外の人	基準額×1.0	81,090
第6段階	本人が市町村民税課税者で、前年の合計所得金額が125万円未満の人	基準額×1.125	91,230
第7段階	本人が市町村民税課税者で、前年の合計所得金額が125万円以上190万円未満の人	基準額×1.25	101,370
第8段階	本人が市町村民税課税者で、前年の合計所得金額が190万円以上320万円未満の人	基準額×1.5	121,640
第9段階	本人が市町村民税課税者で、前年の合計所得金額が320万円以上400万円未満の人	基準額×1.7	137,860
第10段階	本人が市町村民税課税者で、前年の合計所得金額が400万円以上600万円未満の人	基準額×2.0	162,180
第11段階	本人が市町村民税課税者で、前年の合計所得金額が600万円以上800万円未満の人	基準額×2.1	170,290
第12段階	本人が市町村民税課税者で、前年の合計所得金額が800万円以上1,000万円未満の人	基準額×2.2	178,400
第13段階	本人が市町村民税課税者で、前年の合計所得金額が1,000万円以上の人	基準額×2.3	186,510

2. 所得段階別第1号被保険者数(令和5年3月31日)

	被保険者数	第1段階	第2段階	第3段階	第4段階	第5段階	第6段階	第7段階	第8段階	第9段階
人数(人)	53,855	12,937	5,430	4,067	6,931	6,103	8,555	4,891	2,757	643
比率(%)	100.00	24.02	10.08	7.55	12.87	11.33	15.89	9.08	5.12	1.19
	被保険者数	第10段階	第11段階	第12段階	第13段階					
人数(人)		697	273	129	442					
比率(%)		1.30	0.51	0.24	0.82					

3. 保険料収入実績(令和5年5月31日)

区分	調定額(円)	収入額(円)	不納欠損額(円)	収入未済額(円)	収納率(%)
特別徴収	3,398,577,240	3,406,278,080	0	0	100.23
普通徴収	306,967,630	290,046,052	26,110	16,895,468	94.49
計	3,705,544,870	3,696,324,132	26,110	16,895,468	99.75

4. 要介護認定等申請状況（令和5年3月31日）

(件)

区 分	新規申請	更新申請	区分変更申 請	転入申請	認定取消申 請	計
第1号被保険者	2,765	6,700	920	38	0	10,423
第2号被保険者	86	141	7	3	0	237
計	2,851	6,841	927	41	0	10,660

※ 第1号被保険者…65歳以上 第2号被保険者…40～64歳

5. 要介護認定等状況（令和5年3月31日）

要介護度	非該当	要支援1	要支援2	小 計
認定件数(件)	109	803	715	1,627
構成比 (%)	1.4	10.6	9.4	21.4

要介護度	要介護1	要介護2	要介護3	要介護4	要介護5	小 計	合 計
認定件数(件)	1,646	1,273	931	1,186	950	5,986	7,613
構成比 (%)	21.6	16.7	12.2	15.6	12.5	78.6	100.0

6. 要介護認定等認定者数（令和5年3月31日）

要介護度	要支援1	要支援2	要介護1	要介護2	要介護3	要介護4	要介護5	計
第1号被保険者(人)	1,179	1,140	2,195	1,810	1,244	1,414	1,028	10,010
第2号被保険者(人)	15	17	35	42	24	12	26	171
計(人)	1,194	1,157	2,230	1,852	1,268	1,426	1,054	10,181
構成比(%)	11.7	11.4	21.9	18.2	12.5	14.0	10.3	100.0

※ 申請中は含まれない。

7. 介護給付費支払い状況(令和4年度)

※ 審査総件数とサービス毎審査件数の総数とは、請求事務の関係上一致しない。

区 分	日数回数 (日、回)	審査件数 (件)			給付費決定額(円)
		通常	過誤	請求件数	
居宅介護サービス費	2,127,395	124,917	△ 847	124,070	7,668,364,762
訪問介護	644,869	34,505	△ 562	33,943	3,816,215,210
訪問入浴介護	8,043	1,256	△ 5	1,251	92,779,350
訪問看護	53,702	6,892	△ 32	6,860	294,765,303
訪問リハビリテーション	6,112	1,134	△ 6	1,128	39,497,372
通所介護	177,804	22,608	△ 48	22,560	1,369,976,586
通所リハビリテーション	58,795	7,652	△ 12	7,640	461,391,325
福祉用具貸与	1,016,873	35,220	△ 66	35,154	418,681,769
短期入所生活介護	109,163	5,455	△ 37	5,418	906,825,900
短期入所療養介護(老健)	1,834	213	△ 1	212	18,060,426
短期入所療養介護(医療院)	0	0	0	0	0
居宅療養管理指導	17,313	9,971	△ 30	9,941	52,929,224
特定施設入居者生活介護	32,887	1,108	△ 48	1,060	197,242,297
特別療養費	0	0	0	0	0
居宅介護サービス計画費		59,279	△ 219	59,060	867,345,790
地域密着型介護サービス費	318,236	15,711	△ 239	15,472	2,753,404,184
認知症対応型共同生活介護	242,036	8,210	△ 205	8,005	2,032,861,387
認知症対応型共同生活介護(短期)	4	1	0	1	36,054
認知症対応型通所介護	7,709	806	△ 8	798	79,216,868
地域密着型通所介護	32,935	4,764	△ 22	4,742	249,226,581
小規模多機能型居宅介護	21,490	1,210	△ 4	1,206	235,630,713
小規模多機能型居宅介護(短期)	18	6	0	6	122,742
複合型サービス(看多機)	10,940	576	△ 4	572	139,175,599
複合型サービス(看多機短期)	31	5	0	5	221,148
定期巡回・臨時対応型訪問介護看護	3,073	133	0	133	16,913,092
施設介護サービス費	569,770	19,479	△ 1,355	18,124	4,883,820,069
介護老人福祉施設	242,664	8,312	△ 138	8,174	2,155,486,672
介護老人保健施設	298,927	10,209	△ 1,214	8,995	2,447,748,789
介護療養型医療施設	5,053	173	△ 1	172	36,962,115
介護医療院	23,126	785	△ 1	784	239,523,987
特定診療費	0	123	△ 1	122	389,088
特別療養費	0	3	0	3	9,396
特別診療費	0	566	△ 1	565	3,700,022
介護サービス等諸費 計		219,386	△ 2,660	216,726	16,172,934,805

区 分	日数回数 (日、回)	審査件数 (件)			給付費決定額(円)
		通常	過誤	請求件数	
介護予防サービス費	199,786	10,427	△ 42	10,385	164,016,490
訪問介護	0	0	0	0	0
訪問入浴介護	21	8	0	8	181,674
訪問看護	1,252	286	0	286	7,443,213
訪問リハビリテーション	197	49	0	49	1,377,516
通所介護	0	0	0	0	0
通所リハビリテーション	19,971	3,578	△ 28	3,550	116,357,705
福祉用具貸与	175,153	6,029	△ 10	6,019	27,915,511
短期入所生活介護	857	102	0	102	4,334,800
短期入所療養介護(老健)	78	4	0	4	313,029
短期入所療養介護(病院)	0	0	0	0	0
居宅療養管理指導	469	307	0	307	1,947,841
特定施設入居者生活介護	1,788	64	△ 4	60	4,145,201
特別療養費	0	0	0	0	0
介護予防サービス計画費		8,931	△ 7	8,924	39,765,120
地域密着型介護予防サービス費	5,039	357	△ 9	348	33,744,996
認知症対応型共同生活介護	2,334	83	△ 5	78	16,874,991
認知症対応型通所介護	160	35	△ 4	31	931,311
介護予防小規模多機能型居宅介護	2,543	237	0	237	15,929,532
介護予防小規模多機能型居宅介護(短期)	2	2	0	2	9,162
介護予防サービス等諸費 計		19,715	△ 58	19,657	237,526,606
高額介護サービス費		9,522	0	9,522	121,510,507
高額介護予防サービス費		19	0	19	213,874
特定入所者介護サービス費		17,936	△ 1,002	16,934	501,237,683
特定入所者介護予防サービス費		47	0	47	368,971
国保連請求 計		266,625	△ 3,720	262,905	17,033,792,446
国保連手数料					16,782,838
介護サービス等諸費(窓口分：償還払い)		0	0	0	0
介護予防サービス等諸費(窓口分：償還払い)		0	0	0	0
居宅介護福祉用具購入費		345	0	345	10,400,194
介護予防福祉用具購入費		105	0	105	3,013,971
居宅介護住宅改修費		204	0	204	16,773,973
介護予防住宅改修費		121	0	121	10,505,538
高額介護サービス費(窓口分)		28,785	△ 22	28,763	344,290,304
高額介護予防サービス費(窓口分)		145	△ 1	144	398,218
高額医療合算介護サービス費		1,716	△ 1	1,715	47,607,185
高額医療合算介護予防サービス費		12	0	12	119,316
窓口請求 計		31,433	△ 24	31,409	433,108,699
合 計		298,058	△ 3,744	294,314	17,483,683,983

付

表

社会福祉施設等一覧（弘前市内）

〔施設総括表〕

令和5年7月1日

施設の種類		合計		設置主体別																		
				公立		社会福祉法人		財団法人		組合		医療法人		会社		NPO法人		学校法人		社団法人		
		施設数	定員	施設数	定員	施設数	定員	施設数	定員	施設数	定員	施設数	定員	施設数	定員	施設数	定員	施設数	定員	施設数	定員	
児童福祉施設	認定こども園	32	3,004			24	1,970	2	465										6	569		
	幼稚園	5	200																5	200		
	保育所	37	2,442			37	2,442															
	児童センター・児童館	20	-	20																		
	障害児入所施設	2	20	2	20																	
	福祉型児童発達支援センター	3	74			2	44								1	30						
	児童養護施設	1	42			1	42															
	乳児院	1	12			1	12															
	助産施設	1	1							1	1											
	児童遊園	3	-	3																		
	児童家庭支援センター 放課後等デイサービス・ 児童発達支援事業所	1 34	- 350			1 12		10 135			1 10			1 4	10 35	4 13	35 130					2 20
小計	140	6,145	26	30	78	4,645	3	475	1	1	1	10	4	35	14	160	11	769	2	20		
障がい福祉関連施設	施設入所支援事業所	9	394	3	114	6	280															
	生活介護事業所	31	1,015	3	105	19	569				1	120	4	151	4	70						
	就労移行・継続支援事業所	44	871			20	406	1	20				14	309	8	126					1	10
	自立訓練事業所	4	51			1	20						1	10	2	21						
	グループホーム	24	399			18	301	1	10				4	84	1	4						
	地域活動支援センター	4	-			2				1						1						
	身体障害者福祉センター等	2	-	2																		
	相談支援事業所	7	-	1		4				1						1						
	障害者就業・生活支援センター	1	-			1																
小計	126	2,730	9	219	71	1,576	2	30	2	0	1	120	23	554	17	221	0	0	1	10		
老人福祉施設	養護老人ホーム	2	190			2	190															
	特別養護老人ホーム	12	764			12	764															
	軽費老人ホーム	4	140			4	140															
	老人福祉センター	4	-	3										1								
	デイサービスセンター	61	1,558			24	671					2	150	35	737							
	地域包括支援センター	7	-			6				1												
	在宅介護支援センター	15	-			14				1												
	介護老人保健施設	9	927			6	600					3	327									
	介護医療院	2	73									2	73									
	グループホーム	43	690			22	309					9	165	12	216							
	生活支援ハウス	2	30			2	30															
	生きがいセンター	1	-	1																		
	小規模多機能型居宅介護	7	-			7																
	看護小規模多機能型居宅介護	3	-			2				1												
小計	172	4,372	4	0	101	2,704	0	0	3	0	16	715	48	953	0	0	0	0	0	0	0	
合計	438	13,247	39	249	250	8,925	5	505	6	1	18	845	75	1,542	31	381	11	769	3	30		

1. 児童福祉施設

(1) 幼保連携型認定こども園

No.	施設名	電話	所在地	設置主体種類	設置主体	代表者名	設置認可年月日	利用定員(人)
1	木の実こども園	33-2384	新寺町55-41	(福)	新友会	増川 元二	H27. 4. 1	78
2	みどり幼稚園	32-3309	新寺町156-4	(学)	青森白ゆり学園	淀野 啓	R 4. 4. 1	65
3	弘前すみれ保育園	32-5465	野田2丁目1-6	(福)	すみれ会	齋藤 霊一	H27. 4. 1	115
4	弘前すみれ第Ⅱ保育園 こどもの城	33-9650	東和徳町12-2	(福)	すみれ会	齋藤 霊一	R 4. 4. 1	65
5	ひかりこども園	27-4161	松ヶ枝2丁目1-15	(福)	ひかり会	佐藤 敏子	H27. 4. 1	98
6	たまちこども園	33-0511	田町5丁目2-3	(福)	たんぼぼ福祉会	成田 綾子	H27. 4. 1	85
7	弘前保育園	32-3974	田町3丁目4-39	(福)	愛成会	佐々木 哲	H27. 4. 1	95
8	城西こども園	33-2670	西大工町38-1	(福)	城西福祉会	一戸 榮司	H28. 4. 1	85
9	富士見保育所	32-0396	紺屋町187-2	(福)	ふじみ会	藤田 俊彦	H27. 4. 1	90
10	寒沢保育園	34-4151	寒沢町18-2	(福)	清水会	中村 元仁	H28. 4. 1	53
11	駅前こども園 (新里分園)	33-3800	大町3丁目5-6	(福)	東豊福祉会	神 喜美雄	H27. 4. 1	29
12	花園保育園	33-6250	豊原1丁目1-3	(福)	愛成会	佐々木 哲	H27. 4. 1	95
13	城南こども園	34-2444	城南1丁目10-4	(福)	城南福祉会	原子 恒二	R 3. 4. 1	85
14	やまぶき保育園	36-0800	常盤坂4丁目1-3	(福)	常仁会	中村 得仁	H27. 4. 1	35
15	ようせい保育園	32-5786	清野袋1丁目1-11	(福)	養正福祉会	武田 太郎	H28. 4. 1	120
16	新里こども園	27-3800	新里字中樋田63-1	(福)	東豊福祉会	神 喜美雄	H27. 4. 1	55
17	泉野こども園	88-1811	泉野4丁目7-1	(福)	東豊福祉会	神 喜美雄	H27. 4. 1	53
18	堀越こども園	26-0228	堀越字柳元293-2	(学)	北原学園	佐藤 壽子	H28. 4. 1	78
19	分園ほりこし (堀越こども園分園)	55-8153	大清水1丁目11-42	(学)	北原学園	佐藤 壽子	R 2. 3. 1	29
20	ちとせ幼保園	87-2480	狼森字天王33-1	(福)	陽明会	草刈 陽子	H27. 4. 1	85
21	サンこども園	36-4264	浜の町西1丁目4-2	(福)	聖陽会	小舘 誠一	H27. 4. 1	90
22	ふじこども園	36-7056	藤代1丁目12-5	(福)	藤睦会	平山 清明	H28. 4. 1	115
23	末広こども園 (泉野分園)	28-3186	末広4丁目1-6	(福)	東豊福祉会	神 喜美雄	H29. 4. 1	29
24	船沢こども園	97-2540	細越字早稲田49-4	(福)	船幸会	若林 道子	H27. 4. 1	70
25	岳陽保育園	82-3030	宮地字川添108-4	(福)	真会	佐藤 克晴	H27. 4. 1	60
26	真土保育園	82-5468	真土字苅田125-1	(福)	真会	佐藤 克晴	H27. 4. 1	115
27	石川こども園	92-3300	石川字西館下12-5	(学)	北原学園	佐藤 壽子	H28. 4. 1	65
28	相馬こども園	84-3103	紙漉沢字山越8-14	(福)	真会	佐藤 克晴	H31. 4. 1	60

(2) 幼稚園型認定こども園

No.	施設名	電話	所在地	設置主体種類	設置主体	代表者名	設置認可年月日	利用定員(人)
1	ひばり幼稚園	88-3611	大開2丁目4-3	(学)	大開学園	石山 一範	H27. 4. 1	81
2	弘前みなみ幼稚園	88-3733	原ヶ平字山中32-10	(学)	一弘学園	秋元 信行	H27. 4. 1	80
3	柴田幼稚園	32-6518	清原1丁目1-1	(学)	柴田学園	霜鳥 秋則	R 2. 4. 1	171

(3) 保育所型認定こども園

No.	施設名	電話	所在地	設置主体種類	設置主体	代表者名	設置認可年月日	利用定員(人)
1	大浦保育園	82-3037	賀田2丁目7-2	(財)	医療と育成のための研究所 清明会	淀野 啓	H27.10. 1	175
2	みどり保育園	32-0510	吉野町3-3	(財)	医療と育成のための研究所 清明会	淀野 啓	R 4. 4. 1	290
3	サムエル保育園	32-4474	鷹匠町24	(福)	高智会	山鹿 紀夫	H31. 4. 1	50
4	ダビデ保育園	33-1206	城西2丁目5-6	(福)	高智会	山鹿 紀夫	H31. 4. 1	60

(4) 幼稚園

No.	施設名	電話	所在地	設置主体種類	設置主体	代表者名	設置認可年月日	利用定員(人)
1	養生幼稚園	32-7507	元長町19	(学)	養生学園	伊東 重豪	H27. 4. 1	80
2	若草幼稚園	34-1320	松森町167	(学)	藤田学園	笹森 麻野	H28. 4. 1	25
3	明星幼稚園	32-3984	山道町23	(学)	聖公会栄光学園	石場 正樹	H27. 4. 1	35
4	弘前明の星幼稚園	32-6669	紺屋町127	(学)	明の星学園	島村 新	H28. 4. 1	35
5	弘前カトリック幼稚園	33-5688	百石町小路20	(学)	東北カトリック学園	園部 英俊	H30. 4. 1	25

(5) 保育所(園)

No.	施設名	電話	所在地	設置主体種類	設置主体	代表者名	設置認可年月日	利用定員(人)
1	なかよし保育園	34-5232	西茂森2丁目4-2	(福)	昭三会	花田 雄幸	S43. 4. 1	60
2	つがる保育園	27-1138	堅田3丁目25-9	(福)	三和会	三橋 一晃	S54. 4. 1	60
3	くによし保育園 分園くれよん	26-5152	駅前2丁目21-1	(福)	国吉福祉会	折登 勇治	H30. 4. 1	29
4	桔梗野みのり保育園	32-6994	桔梗野3丁目10-4	(福)	みのり福祉会	長尾 春夫	H18. 4. 1	60
5	よつば保育園	35-7221	南大町1丁目8-2	(福)	清心会	吉成 正昭	S54. 2.22	100
6	弘前大清水保育園	35-4900	清原4丁目9-2	(福)	藤聖母園	木村 直彦	S56. 4. 1	60
7	ふたば保育園	33-1207	取上3丁目6-17	(福)	耕光会	奈良岡 秀紀	S42. 8. 1	70
8	りんごベビーホーム	36-3711	豊原1丁目1-3	(福)	愛成会	佐々木 哲	S49. 4. 1	30

No.	施設名	電話	所在地	設置主体種類	設置主体	代表者名	設置認可年月日	利用定員(人)
9	青柳保育園	32-4120	悪戸字村元25-8	(福)	弘前草右会	齋藤 則明	S50. 4. 1	45
10	大開保育園	88-2114	大開2丁目11-4	(福)	三千会	三崎 宜秀	S48. 4. 1	60
11	小沢保育園	88-2204	小沢字沢田13-2	(福)	弘前草右会	齋藤 則明	S47.10. 1	50
12	桜ヶ丘保育園	88-1852	桜ヶ丘4丁目2-2	(福)	育美会	今村 元昭	S51. 4. 1	99
13	せいしゅう保育園	34-1151	津賀野字岡本15-3	(福)	静修会	加藤 良一	S45.10. 1	50
14	明誠保育園	32-6447	撫牛子1丁目10-1	(福)	弘前草右会	齋藤 則明	S47.10. 1	75
15	青山すみれ保育園	34-1134	青山5丁目25-1	(福)	すみれ会	齋藤 霊一	S48. 6. 1	90
16	保育園みのり	27-9623	福村字新館添56	(福)	みのり福祉会	長尾 春夫	S40. 4. 1	120
17	みのり第2保育園	29-2580	早稲田1丁目7-2	(福)	みのり福祉会	長尾 春夫	H18. 4. 1	80
18	大東保育園	27-2087	小比内5丁目2-7	(福)	光成会	吉田 安宏	S54. 4. 1	70
19	隆親保育園	27-1315	門外4丁目1-1	(福)	弘前草右会	齋藤 則明	S49. 4. 1	80
20	アルカディア保育園 (ひがし保育園分園)	88-5752	小比内5丁目18-3	(福)	幸喜会	工藤 晋一郎	R 2. 4. 1	29
21	ひまわり保育園	87-3942	松原東4丁目2-21	(福)	ひまわり福祉会	村上 隆志	S43.11. 1	60
22	若草保育園	87-0007	広野2丁目15-8	(福)	伸栄会	千葉 瑛子	S50. 4. 1	60
23	まつば保育園	87-4776	松木平字富永1-26	(福)	松栄会	藤田 哲浩	S52. 4. 1	70
24	みつば保育園	87-2124	大和沢字沢田2-5	(福)	沢朋会	小田桐 孝夫	S28. 9. 1	20
25	致遠保育園	34-8935	浜の町東2丁目8-9	(福)	緑真会	黒崎 緑	S48.12. 1	90
26	藤代保育園	32-0511	石渡1丁目1-9	(福)	弘前草右会	齋藤 則明	S38. 5. 1	100
27	とよだ保育園	27-1560	高田1丁目13-5	(福)	とよだ福祉会	奈良岡 統一	S55. 4. 1	80
28	ひがし保育園	27-8876	外崎3丁目1-10	(福)	幸喜会	工藤 晋一郎	H15.10. 1	60
29	めぐみ保育園	27-2013	城東2丁目1-12	(福)	慈成会	黒沼 忠由樹	S50. 4. 1	80
30	あおい杜保育園	27-8989	高崎2丁目4-1	(福)	恵乃杜	齋藤 めぐみ	H27. 7. 1	50
31	城東保育園	27-3168	稲田2丁目4-3	(福)	清光福祉会	三浦 テツ	S45.11. 1	80
32	くによし保育園	86-2013	国吉字村元86-4	(福)	国吉福祉会	折登 勇治	S44.11. 1	30
33	なかの保育園	86-2215	中野字山下25-1	(福)	中野共愛会	須藤 薫	S38. 6. 1	40
34	とっこ保育園	95-2092	独狐字松ヶ沢48-1	(福)	弘前草右会	齋藤 則明	S50. 4. 1	45
35	高杉保育園	95-3768	高杉字五反田274-3	(福)	育英会	工藤 ゆり子	S52. 4. 1	80

No.	施設名	電話	所在地	設置主体種類	設置主体	代表者名	設置認可年月日	利用定員(人)
36	こひつじ保育園	98-2601	檜木字用田185-1	(福)	富輝会	吉田 孝子	S51. 4. 1	80
37	すその保育園	93-2200	大森字勝山278-7	(福)	島光会	三浦 明子	H16. 4. 1	30
38	青女子保育園	73-3570	青女子字桜苺490-6	(福)	育英会	工藤 ゆり子	H12. 3. 28	50
39	大沢保育園	92-2521	大沢字梨子平45	(福)	桂友会	桑田 功	S57. 4. 1	20

(6) 児童センター・児童館

No.	施設名	電話	所在地	設置主体種類	運営主体	代表者名	設置認可年月日	利用定員(人)
1	弘前市西部児童センター	95-3970	高杉字神原93-2	(公)	真会	佐藤 克晴	S56. 4. 1	-
2	弘前市三岳児童センター	35-3040	三岳町13-42	(公)	弘前草右会	齋藤 則明	S59. 4. 1	-
3	弘前市みやぞの児童センター	36-8040	宮園2丁目5-5	(公)	養正福祉会	武田 太郎	H 3. 4. 1	-
4	弘前市豊田児童センター	27-7828	豊田1丁目4-68	(公)	みのり福祉会	長尾 春夫	H 7. 4. 1	-
5	弘前市千年児童センター	88-1166	小栗山字川合51-1	(公)	弘前草右会	齋藤 則明	H13. 4. 1	-
6	弘前市東部児童センター	29-5519	田園1丁目8-4	(公)	みのり福祉会	長尾 春夫	H18. 11. 1	-
7	弘前市岩木児童センター	82-1045	五代字田屋敷182	(公)	真会	佐藤 克晴	H16. 4. 1	-
8	弘前市致遠児童センター	40-0072	浜の町北1丁目8-1	(公)	真会	佐藤 克晴	H20. 4. 1	-
9	弘前市北児童センター	32-3155	青山3丁目22-3	(公)	養正福祉会	武田 太郎	H23. 4. 1	-
10	弘前市堀越児童館	27-8231	堀越字川合59-28	(公)	弘前草右会	齋藤 則明	H 9. 4. 1	-
11	弘前市大和沢児童館	87-2122	狼森字天王10-12	(公)	弘前草右会	齋藤 則明	H19. 4. 1	-
12	弘前市船沢児童館	96-2188	細越字早稲田42	(公)	船幸会	若林 道子	H24. 4. 1	-
13	弘前市三省児童館	95-2314	三世寺字月見野2-4	(公)	船幸会	若林 道子	H10. 4. 1	-
14	弘前市東目屋児童館	86-2118	桜庭字清水流52-2	(公)	弘前草右会	齋藤 則明	S41. 1. 1	-
15	弘前市石川児童館	92-3322	石川字大仏下25-17	(公)	弘前草右会	齋藤 則明	S45. 2. 1	-
16	弘前市大沢児童館	92-3496	大沢字上村元68-4	(公)	弘前草右会	齋藤 則明	S43. 11. 1	-
17	弘前市薬師堂児童館	92-3404	薬師堂字館ノ平18-2	(公)	弘前草右会	齋藤 則明	S43. 12. 1	-
18	弘前市自得児童館	98-2220	鬼沢字後田163-1	(公)	富輝会	吉田 孝子	H16. 4. 1	-
19	弘前市新和児童館	73-5676	青女子字桜苺304-1	(公)	富輝会	吉田 孝子	H18. 4. 1	-
20	弘前市城東児童館	55-9138	大久保字西田105-40	(公)	弘前草右会	齋藤 則明	H25. 4. 1	-

(7) 障害児入所施設

No.	施設名	電話	所在地	設置主体種類	運営主体	代表者名	設置認可年月日	利用定員(人)
1	弘前市弥生学園	96-2103	中別所字平山140-1	(公)	弘前草右会	齋藤 則明	S40. 8. 1	15
2	さわらび療育福祉センター	96-2121	中別所字平山168	(公)	青森県	宮下 宗一郎	H26. 4. 1	5

(8) 福祉型児童発達支援センター

No.	施設名	電話	所在地	設置主体種類	設置主体	代表者名	設置認可年月日	利用定員(人)
1	弘前大清水学園	34-3166	清原4丁目17-1	(福)	藤聖母園	木村 直彦	S44.12. 1	30
2	児童発達支援センターはあと	82-5780	熊嶋字亀田183-2	(福)	七峰会	大平 和夫	H25. 7. 1	14
3	幼児発達支援センター大空	55-9642	若葉2丁目7-1	NPO	銀河	菊池 健弥	H27.10. 1	30

(9) 児童養護施設

No.	施設名	電話	所在地	設置主体種類	設置主体	代表者名	設置認可年月日	利用定員(人)
1	愛成園	33-5231	豊原1丁目1-3	(福)	愛成会	佐々木 哲	S23. 1. 1	42

(10) 乳児院

No.	施設名	電話	所在地	設置主体種類	設置主体	代表者名	設置認可年月日	利用定員(人)
1	弘前乳児院	35-2155	品川町152	(福)	弘前乳児院	岡田 加奈子	S37.12. 1	12

(11) 助産施設

No.	施設名	電話	所在地	設置主体種類	設置主体	代表者名	設置認可年月日	利用定員(人)
1	健生病院	55-7717	扇町2丁目2-2	(組)	津軽保健生活協同組合	伊藤 真弘	S63. 6. 15	1

(12) 児童遊園

No.	施設名	所在地	設置主体種類	設置主体	設置認可日 年 月 日
1	弘前市和徳児童遊園	和徳町210-3	(公)	弘前市	S35. 3. 22
2	弘前市中野児童遊園	中野3丁目1-1	(公)	弘前市	S37. 7. 6
3	弘前市こどもの広場	宮園2丁目5-5	(公)	弘前市	S54. 12. 22

(13) 児童家庭支援センター

No.	施設名	電話	所在地	設置主体種類	設置主体	代表者名	設置認可日 年 月 日
1	太陽	33-3611	豊原1丁目1-3	(福)	愛成会	佐々木 哲	H13. 4. 1

(14) 放課後等デイサービス・児童発達支援事業所

No.	施設名	電話	所在地	設置主体種類	設置主体	代表者名	設置認可日 年 月 日	利用定員 (人)
1	放課後等デイサービス事業所やっほ〜クラブ	34-3166	清原4丁目17-1	(福)	藤聖母園	木村 直彦	H25. 4. 1	10
2	放課後等デイサービス事業所やまびこクラブ	40-4418	小比内5丁目6-4	(福)	藤聖母園	木村 直彦	R元. 7. 1	10
3	ぱすてる	96-2331	百沢字東岩木山2628	(福)	七峰会	大平 和夫	H25. 4. 1	10
4	きらり	55-0936	駒越字平田2-3	NPO	光の岬福祉研究会	太田 真	H25. 4. 1	10
5	ど・れ・み	33-7300	大久保字西田92-3	(福)	七峰会	大平 和夫	H25. 4. 1	10
6	はあと	82-5780	熊嶋字亀田183-2	(福)	七峰会	大平 和夫	H25. 7. 1	15
7	フラハンドクラブ・キキ	82-6060	高屋字安田735-3	(福)	抱民舎	成田 春洋	H25. 4. 1	10
8	すてっぷ	88-6941	城東3丁目11-11	NPO	team. Step by step	葛西 優子	H25. 4. 1	10
9	ひかりの岬こどもデイサービスセンター	37-6546	笹森町37-21	NPO	光の岬福祉研究会	太田 真	H25. 4. 1	10
10	やよいのあかり	96-2774	富栄字笹崎80-1	NPO	ありんこ	一戸 由佳	H24. 12. 1	10
11	さわらび療育福祉センター	96-2121	中別所字平山168	(公)	青森県	宮下 宗一郎	H26. 4. 1	10
12	放課後デイステーションEarth	55-9177	城東5丁目13-6	NPO	銀河	菊池 健弥	H26. 4. 1	10
13	すてっぷ・あつぷ	88-7835	城東中央3丁目2-12	NPO	team. Step by step	葛西 優子	R3. 4. 1	10
14	放課後デイステーションCygnus	55-6590	宮園4丁目1-1	NPO	銀河	菊池 健弥	H27. 4. 1	10
15	ポコアポコ	55-6965	和徳町178	(株)	ヴァーベナ	川浪 美加子	H27. 8. 1	10
16	こどもサポートKinone	88-6872	浜の町北2丁目5-3	NPO	ら・ぼると	平川 大輔	H29. 1. 1	10
17	ココノバ弘前校	55-7715	和徳町4-1	(福)	伸康会	蒔苗 俊二	H29. 3. 1	20
18	放課後等デイサービスあつぷる	28-3188	末広4丁目1-6	(福)	東豊福祉会	神 喜美雄	H29. 4. 1	10
19	じゃんぷD	55-6117	城東4丁目4-11	NPO	team. Step by step	葛西 優子	H27. 3. 1	10

No.	施設名	電話	所在地	設置主体種類	設置主体	代表者名	設置認可年月日	利用員(人)
20	放課後デイステーションAries	55-7426	馬屋町9-7	NPO	銀河	菊池 健弥	H30. 9. 1	10
21	就職準備教室 ココジョブ北園校	88-7718	北園1丁目2-19	(福)	伸康会	蒔苗 俊二	H30. 5. 1	10
22	音楽療育支援教室 どれみの森	55-8150	浜の町東1丁目7-4	(福)	伸康会	蒔苗 俊二	H30.11. 1	10
23	発達支援クラム	26-5392	宮川2丁目3-3	(社)	プラシア	野呂 深雪	H30.10. 1	10
24	こどもサポート futaba	26-6540	小比内4丁目5-15	NPO	ら・ぼると	平川 大輔	R 2. 4. 1	10
25	就職準備教室 ココジョブジュニア	55-8852	独狐字石田121-1	(福)	伸康会	蒔苗 俊二	R 2. 4. 1	10
26	じゃんぷW	88-5370	城東4丁目4-12	NPO	team. Step by step	葛西 優子	H27. 3. 1	10
27	ポコアポコ緑ヶ丘	40-2852	緑ヶ丘1丁目3-12 1階	(株)	ヴァーベナ	川浪 美加子	R 3. 4. 1	10
28	放課後等デイサービス プレイス	55-8863	早稲田3丁目5-5	(社)	プラシア	野呂 深雪	H30.10. 1	10
29	放課後デイ Granny弘前	88-7525	稔町23-13	(株)	あうら	川越 真実	R 3. 8. 1	5
30	多機能型事業所 ルアナ御幸町	55-7818	御幸町3-24	(福)	幸喜会	工藤 晋一郎	R 4. 4. 1	10
31	向日葵児童発達支援 鳥井野事業所	82-3306	鳥井野字長田39-3	(財)	医療と育成のための 研究所 清明会	淀野 啓	R 4. 4. 1	10
32	児童発達支援室 「麒麟児」	27-2293	城東中央4丁目2-9	(医)	泰平会	荒井 宏治	R 4.10. 1	10
33	放課後等デイサービス エミフル	26-8940	藤代2丁目14-5	(株)	レンゴウ事務機	泉谷 拓司	R 5. 4. 1	10
34	わくわくスペース みらいと	55-7099	駅前3丁目15-5 大中駅前ビル1階	NPO	難病障がい児者を 支えるみなのかい	山本 昇	R 5. 5. 1	10

※この一覧表の「設置主体種類」欄の略字は、次のことを表している。

(公)…公立、(福)…社会福祉法人、(財)…一般財団法人、(組)…生活協同組合、

(医)…医療法人、(株)…株式会社、NPO…NPO法人、(学)…学校法人、(社)…一般社団法人

2. 障がい福祉関連施設

(1) 施設入所支援事業所

No.	施設名	電話	所在地	設置主体種類	運営主体	代表者名	事業指定年月日	定員(人)
1	弘前市弥生荘	96-2801	中別所字平山140-1	(公)	弘前草右会	齋藤 則明	H22. 4. 1	50
2	弘前市弥生学園	96-2103	中別所字平山140-1	(公)	弘前草右会	齋藤 則明	H24. 4. 1	40
3	拓光園	96-2331	百沢字東岩木山2628	(福)	七峰会	大平 和夫	H23. 4. 1	80
4	さくら園	95-3434	独狐字山辺183	(福)	聖康会	小田桐 匡希	H24. 2. 1	40
5	山郷館	97-2211	百沢字東岩木山2628	(福)	七峰会	大平 和夫	H22.12. 1	30
6	草薙園	93-3111	大森字草薙5-3	(福)	島光会	三浦 明子	H23. 7. 1	40
7	千年園	87-4888	原ヶ平字山中39-1	(福)	千年会	小林 大真	H22.10. 1	40
8	三和の里	93-2515	三和字下恋塚189-7	(福)	つがる三和会	大井 正清	H24. 3. 1	50
9	さわらび療育福祉センター	96-2121	中別所字平山168	(公)	青森県	宮下 宗一郎	H26. 4. 1	24

(2) 生活介護事業所

No.	施設名	電話	所在地	設置主体種類	運営主体	代表者名	事業指定年月日	定員(人)
1	弘前市弥生荘	96-2801	中別所字平山140-1	(公)	弘前草右会	齋藤 則明	H22. 4. 1	45
2	弘前市弥生学園	96-2103	中別所字平山140-1	(公)	弘前草右会	齋藤 則明	H24. 4. 1	40
3	拓光園	96-2331	百沢字東岩木山2628	(福)	七峰会	大平 和夫	H23. 4. 1	80
4	さくら園	95-3434	独狐字山辺183	(福)	聖康会	小田桐 匡希	H24. 2. 1	40
5	山郷館	97-2211	百沢字東岩木山2628	(福)	七峰会	大平 和夫	H22.12. 1	35
6	草薙園	93-3111	大森字草薙5-3	(福)	島光会	三浦 明子	H23. 7. 1	40
7	千年園	87-4888	原ヶ平字山中39-1	(福)	千年会	小林 大真	H22.10. 1	60
8	三和の里	93-2515	三和字下恋塚189-7	(福)	つがる三和会	大井 正清	H24. 3. 1	50
9	ワークランド茜	32-2128	自由ヶ丘4丁目1-1	(福)	茜育友会	太田 清道	H24. 4. 1	10
10	弘前大清水希望の家	34-3166	清原4丁目9-15	(福)	藤聖母園	木村 直彦	H24. 4. 1	25
11	りんごの里	99-1871	高杉字尾上山948-1	(福)	一葉会	長尾 春夫	H21. 4. 1	39
12	エイブル	37-9060	若葉2丁目13-1	(福)	七峰会	大平 和夫	H18.10. 1	12
13	はるなの里	31-0210	自由ヶ丘3丁目15-2	(福)	一葉会	長尾 春夫	H21.10. 1	20
14	山郷館デイサービスセンター弘前	33-7300	大久保字西田92-3	(福)	七峰会	大平 和夫	H19. 4. 1	14
15	拓心館	82-4520	熊嶋字亀田183-1	(福)	七峰会	大平 和夫	H29. 6. 1	18

No.	施設名	電話	所在地	設置主体種類	運営主体	代表者名	事業指定年月日	定員(人)
16	くれよん	37-9040	若葉2丁目13-1	(福)	七峰会	大平 和夫	H29. 6. 1	16
17	花束	37-3528	藤代2丁目11-6	(福)	花	成田 清春	H27. 10. 1	25
18	N E X T	26-5971	城東4丁目4-12	NPO	team. Step by step	葛西 優子	R元. 10. 1	30
19	大石の里	93-3110	百沢字東岩木山3138-2	(福)	みやぎ会	田中 信幸	H27. 4. 1	10
20	さわらび療育福祉センター	96-2121	中別所字平山168	(公)	青森県	宮下 宗一郎	H26. 4. 1	20
21	いわきの里	93-3666	十面沢字響122-9	(福)	健誠会	瓜田 育男	H22. 10. 1	25
22	であいの家あうん	82-6060	高屋字安田735-3	(福)	抱民舎	成田 春洋	H19. 4. 1	20
23	ふれあい温泉	31-8008	旭ヶ丘2丁目6-4	(医)	弘愛会	橘 正人	H30. 5. 1	120
24	ひなたストレッチ	40-0016	南城西2丁目2-1	(株)	日本健康開発	瀧澤 克子	H30. 5. 1	10
25	ひなた	39-1061	神田1丁目6-3	(株)	日本健康開発	瀧澤 克子	H30. 5. 1	51
26	ひなたスマイルパーク	88-6502	青山2丁目1-2	(株)	日本健康開発	瀧澤 克子	H30. 5. 1	50
27	ハートフルケアありす	34-2290	青山3丁目14-5	NPO	ありんこ	一戸 由佳	R 3. 4. 1	20
28	ひかりの岬	37-6546	笹森町37-21	NPO	光の岬福祉研究会	太田 真	R 3. 4. 1	10
29	デイサービスセンター 倶楽部フレディ	31-3132	百石町47-1	(株)	フレディ吉祥会	吉田 賀代子	R 3. 7. 1	40
30	NEXT II	28-1883	城東中央3丁目2-12	NPO	team. Step by step	葛西 優子	R 3. 9. 1	10
31	まいせるふ	96-2331	百沢字東岩木山2628	(福)	七峰会	大平 和夫	H23. 4. 1	30

(3) 就労移行・継続支援事業所

No.	施設名	電話	所在地	設置主体種類	運営主体	代表者名	事業指定年月日	定員(人)
1	エイブル	37-9060	若葉2丁目13-1	(福)	七峰会	大平 和夫	H18. 10. 1	20
2	ゆいまある	39-1955	藤代字平田14-2	(福)	抱民舎	成田 春洋	H22. 4. 1	20
3	つがる野工房 パッケージセンター	34-8113	藤野2丁目10-3	(福)	花	成田 清春	H18. 10. 1	10
4	つかのファーム	34-8113	津賀野字瀬ノ上43-1	(福)	花	成田 清春	H18. 10. 1	30
5	ワークいずみ	55-0075	文京町4-38	(福)	万陽会	長谷川 隆廣	H21. 4. 1	20
6	就労サポートひろさき	82-5770	熊嶋字亀田184-1	(福)	七峰会	大平 和夫	H19. 4. 1	40
7	三和の里	93-2515	三和字下恋塚189-14	(福)	つがる三和会	大井 正清	H19. 5. 1	19
8	c o n a	82-6060	高屋字安田735-3	(福)	抱民舎	成田 春洋	H25. 7. 1	14
9	いわきの里	93-3666	十面沢字響122-9	(福)	健誠会	瓜田 育男	H22. 11. 1	10

No.	施設名	電話	所在地	設置主体種類	運営主体	代表者名	事業指定年月日	定員(人)
10	サポートセンター さくら	95-2370	独狐字山辺183	(福)	聖康会	小田桐 匡希	H24. 2. 1	20
11	大石の里	93-2110	百沢字東岩木山3138-2	(福)	みやぎ会	田中 信幸	H24. 4. 1	22
12	ワークランド茜	32-2128	自由ヶ丘4丁目1-1	(福)	茜育友会	太田 清道	H24. 4. 1	30
13	弘前大清水希望の家	34-3166	清原4丁目9-15	(福)	藤聖母園	木村 直彦	H24. 4. 1	10
14	りんごの里	99-1871	高杉字尾上山948-1	(福)	一葉会	長尾 春夫	H21. 4. 1	21
15	ないすらいふ	87-8226	青樹町16-11	NPO	リンク	工藤 えり子	H21. 7. 1	20
16	ひまわり	96-2951	折笠字法立堂113-7	(福)	島光会	三浦 明子	H23. 7. 1	10
17	さくらの杜	29-5522	福田1丁目2-1	(株)	さくらの杜	櫻庭 亮太	H25. 8. 1	40
18	りんごっこ	99-1871	高杉字尾上山948-4	(福)	一葉会	長尾 春夫	H27. 4. 1	15
19	ジョブネット	31-2260	山下町5-5	(福)	花	成田 清春	H26.10. 1	20
20	弘前ビジネスアカデミー	88-8655	石渡4丁目13-7	(福)	伸康会	蒔苗 俊二	H26. 2. 1	40
21	チョコ・ドーナツ弘前	55-8769	清水3丁目1-14	(有)	大裕	奈良岡 大輔	H26. 7. 1	30
22	NEXT	26-5971	城東4丁目4-12	NPO	team. Step by step	葛西 優子	H27. 4. 1	6
23	あどばんす	55-6381	撫牛子3丁目4-28	(株)	アドバンス	櫻庭 健太郎	H27. 4. 1	20
24	エフリング弘前事業所	55-8860	駅前町6-1 謙ビルB号室	(株)	エフリング	新井 誠志	H27. 8. 1	15
25	杉の子	27-0252	城東中央4丁目7-3	(株)	杉の子会	三浦 浩	H27. 8. 1	30
26	リトルbyリトル	55-5974	和徳町178	(株)	ヴァーベナ	川浪 美加子	H27. 9. 1	30
27	ジョイネット大町	55-5719	大町3丁目11-2 サンステージ大町1-A	NPO	シニアネット 弘前	山口 道子	H27.10. 1	20
28	みのり	88-8967	神田5丁目8-13	(福)	弘前久栄会	久保 弘之	H28. 5. 1	15
29	コミュニティ園フェラみい	37-7507	安原3丁目2-17	NPO	しおん	齋藤 久美子	H29. 3. 1	20
30	N-STAGE	26-7100	城東4丁目4-11	NPO	team. Step by step	葛西 優子	H27. 4. 1	20
31	ハート・ツリー	27-7875	門外3丁目5-19	NPO	愛心会	三上 桂子	H27. 5. 1	10
32	はたらき方研究所 りんごの種	090-9531- 1131	城東3丁目5-1	(株)	つがるねっと	貴田岡 武	H29. 7. 1	20
33	つながり芸術館 バナナの樹	090-9531- 1131	城東3丁目5-1	(株)	つがるねっと	貴田岡 武	H29. 7. 1	10
34	シェイクハンズ弘前	55-6350	北川端町5	(株)	ShakeHands	渡邊 明彦	H31. 3. 1	20
35	ひかり	88-8967	神田5丁目8-13	(福)	弘前久栄会	久保 弘之	R 2. 7. 1	20
36	チョコわっとく	26-8742	和徳町334	(有)	大裕	奈良岡 大輔	R 3. 4. 1	20

No.	施設名	電話	所在地	設置主体種類	運営主体	代表者名	事業指定年月日	定員(人)
37	ハナタバ	55-5152	城東4丁目5-1	(社)	炎	三枝 壮平	R 3. 4. 1	10
38	NEXT II	28-1883	城東中央3丁目2-12	NPO	team. Step by step	葛西 優子	R 3. 9. 1	10
39	アエル	33-3618	豊原2丁目8-2	(財)	愛成会	佐々木 哲	R 4. 4. 1	20
40	キャリアカレッジ みらいと	55-7099	駅前3丁目15-5	NPO	難病障がい児者を 支えるみなのかい	山本 昇	R 4.12.12	20
41	わん・せるふ	88-8833	緑ヶ丘1丁目3-12	(株)	GENTEN	川浪 美加子	R 4. 5. 1	14
42	アイツーリンク	050-3092- 4555	外崎2丁目1-24 ラフォーレ外崎102	(株)	アイツーリンク	須郷 涼平	R 5. 3. 1	20
43	ジョブタス弘前 八幡事業所	26-6781	八幡町3丁目1-3 パークシティ八幡1F	(株)	エフリング	新井 誠志	R 4. 7. 1	20
44	KUMU	55-9983	高崎2丁目1-6	(株)	shin.	音喜多 孝	R 4.10. 1	20

(4) 自立訓練事業所

No.	施設名	電話	所在地	設置主体種類	運営主体	代表者名	事業指定年月日	定員(人)
1	しばざくら	37-3527	藤代2丁目11-6	(福)	花	成田 清春	H20. 7. 1	20
2	チョコ・ドーナツ弘前	55-8769	清水3丁目1-14	(有)	大 裕	奈良岡 大輔	H27. 2. 1	10
3	N E X T	26-5971	城東4丁目4-12	NPO	team. Step by step	葛西 優子	H27. 4. 1	10
4	アピオス	27-7875	門外3丁目5-19	NPO	愛 心 会	三上 桂子	H27. 4. 1	11

(5) グループホーム

No.	施設名	電話	所在地	設置主体種類	運営主体	バックアップ施設	事業指定年月日	定員(人)
1	くさなぎ希望寮	93-3111	藤代4丁目3-4	(福)	島 光 会	草 薙 園	H18.10. 1	4
2	くさなぎいわき寮	88-8030	高屋字福田81-1	(福)	島 光 会	草 薙 園	H23. 7. 1	10
3	ゆうゆうハウス	32-2128	青樹町4-32	(福)	茜 育 友 会	ワークランド茜	H18.10. 1	6
4	はるなの里 「自由ヶ丘」	32-3331	自由ヶ丘3丁目15-9	(福)	一 葉 会	はるなの里	H19. 4. 1	12
5	三和の里	93-2515	亀甲町107-1	(福)	つがる三和会	三和の里	H21. 7. 1	4
6	S E E D S	88-6362	田園4丁目12-9	(福)	抱 民 舎	であいの家 あうん	H22. 4. 1	6
7	さくら寮	95-3434	独狐字山辺197-1	(福)	聖 康 会	さくら園	H24. 2. 1	14
8	りんごの里「松森」	55-8251	松森町163	(福)	一 葉 会	りんごの里	H24. 5. 1	10
9	アバンセ	96-2331	百沢字東岩木山2628	(福)	七 峰 会	拓 光 園	H18.10. 1	32
10	津軽生活支援センター	82-4520	熊嶋字亀田183-1	(福)	七 峰 会	拓 心 館	H18.10. 1	81

No.	施設名	電話	所在地	設置主体種類	運営主体	バックアップ施設	事業指定年月日	定員(人)
11	あじさい	34-5106	浜の町東3丁目10-1 コーポひまわり101号	(福)	花	(成田 清春)	H18.10.1	42
12	グループホーム なごみ	88-7445	豊原2丁目6-12	(財)	愛成会	(佐々木 哲)	R 2. 4. 1	10
13	大石の里	93-2110	百沢字東岩木山3138-2	(福)	みやぎ会	大石の里	H27. 4. 1	20
14	はるなの里 「桜ヶ丘」	88-6361	桜ヶ丘4丁目1-9	(福)	一葉会	はるなの里	H28. 4. 1	10
15	さくら草	88-6550	独狐字山辺183	(福)	聖康会	さくら園	H28. 4. 1	12
16	櫻舞う郷	40-2770	城東3丁目5-1	(株)	うえるかむ	(齋藤 芳次)	H29. 6. 1	40
17	櫻舞う郷弘前石川	55-8701	石川字岸田13-2	(株)	うえるかむ	(齋藤 芳次)	H30. 7. 1	20
18	日中活動支援型 共同生活事業所「花の郷」	26-6155	向外瀬字豊田294-1	(福)	花	(成田 清春)	R元. 7. 1	20
19	ブルーエルの家	55-8760	大清水4丁目6-1	(福)	藤聖母園	大清水 希望の家	H30.10.1	5
20	さくらハウス山崎	87-4260	山崎1丁目4-5	(株)	レリビィ	(工藤 公子)	R 2.12. 1	4
21	ハックルベリー	27-7875	土手町211-11	NPO	愛心会	(三上 桂子)	R 4. 4. 1	4
22	ソーシャルインクルー ホーム弘前高屋	40-0726	高屋字本宮388-20	(株)	ソーシャル インクルー	(田中 浩一)	R 4. 7. 1	20
23	シェアハウス らぼーる宮園	88-6780	宮園3丁目2-54	(福)	伸康会	平成の家	R 4.12. 1	7
24	シェアハウス らぼーる浜の町	26-6760	浜の町東1丁目7-4	(福)	伸康会	平成の家	R 5. 2. 1	6

(6) 地域活動支援センター

No.	施設名	電話	所在地	設置主体種類	運営主体	代表者名	事業指定年月日	定員(人)
1	すみれ	37-3422	藤代2丁目11-6	(福)	花	成田 清春	H18.10.1	-
2	ぴあす	31-2731	野田2丁目2-1	(組)	津軽保健生活 協同組合	伊藤 真弘	H18.10.1	-
3	くれよん	37-9040	若葉2丁目13-1	(福)	七峰会	大平 和夫	H20. 4. 1	-
4	ペポニ	33-6588	和徳町338-25	NPO	フォルテ	木村 俊一	H19. 4. 1	-

(7) 身体障害者福祉センター等

No.	施設名	電話	所在地	設置主体種類	運営主体	代表者名	事業指定年月日	定員(人)
1	弘前市身体障害者 福祉センター	36-4521	賀田字大浦4-1 岩木保健福祉センター	(公)	弘前市 社会福祉協議会	島 浩之	S53.12.1	-
2	弘前市障害者生活 支援センター	31-2400	土手町154-1	(公)	七峰会	大平 和夫	H12.10.1	-

(8) 相談支援事業所

No.	施設名	電話	所在地	設置主体種類	運営主体	代表者名	事業指定年月日	定員(人)
1	弘前市障害者生活支援センター	31-2400	土手町154-1	(公)	七峰会	大平 和夫	H12.10.1	-
2	びあす	31-2731	野田2丁目2-1	(組)	津軽保健生活協同組合	伊藤 真弘	H18.10.1	-
3	すみれ	37-3422	藤代2丁目11-6	(福)	花	成田 清春	H18.10.1	-
4	サポートセンター co na	88-8016	高屋字安田735-3	(福)	抱民舎	成田 春洋	H21.12.1	-
5	障害児・者サポートセンター大清水	55-8760	清原4丁目9-15	(福)	藤聖母園	木村 直彦	H24.6.1	-
6	七峰会総合福祉相談支援センターピリブ	82-5740	熊嶋字亀田183-1	(福)	七峰会	大平 和夫	H24.4.1	-
7	プランサポートステーション Polaris	55-9642	若葉2丁目7-1	NPO	銀河	菊池 健弥	H26.4.1	-

(9) 障害者就業・生活支援センター

No.	施設名	電話	所在地	設置主体種類	運営主体	代表者名	事業指定年月日	定員(人)
1	津軽障害者就業・生活支援センター	82-4524	熊嶋字亀田183-1	(福)	七峰会	大平 和夫	H14.12.1	-

※この一覧表の「設置主体種類」欄の略字は、次のことを表している。

(公)…公立、(福)…社会福祉法人、(財)…一般財団法人、(組)…生活協同組合、

(医)…医療法人、(株)…株式会社、(有)…有限会社、NPO…NPO法人、(社)…一般社団法人

3. 老人福祉施設

(1) 養護老人ホーム

No.	施設名	電話	所在地	設置主体種類	設置主体	代表者名	設置認可年月日	定員(人)
1	弘前温清園	40-0200	金属町5-1	(福)	愛成会	佐々木 哲	S21. 10. 1	120
2	津軽ひかり荘	55-5578	金属町5-1	(福)	愛成会	佐々木 哲	S57. 5. 1	70

(2) 特別養護老人ホーム

No.	施設名	電話	所在地	設置主体種類	設置主体	代表者名	設置認可年月日	定員(人)
1	弘前静光園	33-1181	豊原1丁目1-2	(福)	愛成会	佐々木 哲	S43. 4. 23	80
2	弘前大清水ホーム	36-2266	清原4丁目9-2	(福)	藤聖母園	木村 直彦	S48. 2. 1	80
3	福寿園	28-0900	福村字新館添50-8	(福)	一葉会	長尾 春夫	S51. 4. 1	90
4	松山荘	82-3500	一町田字浅井443-1	(福)	嶽陽会	三浦 隆	S54. 4. 1	75
5	弘前特別養護老人ホーム	88-1431	自由ヶ丘5丁目5-3	(福)	津軽富士見会	野呂 知子	S55. 1. 1	75
6	三和園	88-8890	茜町2丁目1-2	(福)	つがる三和会	大井 正清	S57. 4. 1	75
7	白寿園	92-2031	大沢字稲元3-2	(福)	沢朋会	小田桐 孝夫	S60. 4. 1	50
8	サンアップルホーム	97-2111	高杉字尾上山350	(福)	七峰会	大平 和夫	S61. 7. 1	80
9	おうよう園	36-2074	城南5丁目13-15	(福)	わかば会	三上 貴生	S63. 4. 1	50
10	長慶苑	84-1010	坂市字亀田53-3	(福)	長慶会	中澤 省一	H 8. 4. 1	30
11	弘前園	99-5050	鬼沢字山ノ越249	(福)	津軽富士見会	野呂 知子	H12. 1. 18	50
12	特別養護老人ホーム サンタハウス弘前	99-1122	大川字中桜川18-10	(福)	弘前豊徳会	下山 保則	R 5. 4. 1	29

(3) 軽費老人ホーム

No.	施設名	電話	所在地	設置主体種類	設置主体	代表者名	設置認可年月日	定員(人)
1	コーポはるな	28-1616	福村字新館添50-2	(福)	一葉会	長尾 春夫	S59. 5. 1	50
2	ケアハウス城東	28-0054	城東中央4丁目1-4	(福)	桃仁会	下田 肇	H10. 4. 1	30
3	ケアハウス サン・フラワー	34-3434	向外瀬字豊田320-1	(福)	弘友会	小田桐 春美	H13. 4. 9	30
4	ケアハウスアップル	31-7777	東和徳町6-3	(福)	恒林会	鍛 和樹	H13. 8. 17	30

(4) 老人福祉センター

No.	施設名	電話	所在地	設置主体種類	設置主体	代表者名	設置認可年月日
1	老人福祉センター 祥風園	92-3510	石川字大仏53	(公)	弘前草右会	齋藤 則明	S48. 4. 1
2	老人福祉センター 瑞風園	95-3535	高杉字神原93-2	(公)	弘前豊徳会	下山 保則	S58. 4. 1
3	城西 老人福祉センター	38-0858	城西4丁目1-3	(公)	弘前草右会	齋藤 則明	H 5. 4. 1
4	朝陽 老人福祉センター	35-8888	茂森町124-2	(株)	あきたや	秋田 和寛	R 4. 7. 1

(5) デイサービスセンター

No.	施設名	電話	所在地	設置主体種類	設置主体	代表者名	設置認可年月日	定員(人)
1	通所介護事業松山荘 ケアステーション	82-3330	賀田2丁目4-2	(福)	嶽 陽 会	三浦 隆	S54. 4. 1	35
2	ことぶき荘温泉 デイサービスセンター	27-0330	福村字早稲田27-1	(福)	一 葉 会	長尾 春夫	S57.11. 1	30
3	デイサービスセンター 三和園	93-3960	三和字上恋塚19	(福)	つがる三和会	大井 正清	H元.10. 1	30
4	弘前特別養護老人ホーム 介護保険サービス事業センター	88-1432	自由ヶ丘5丁目5-3	(福)	津軽富士見会	野呂 知子	H 2.10. 1	20
5	サンアップルホーム デイサービスセンター	97-2111	高杉字尾上山350	(福)	七 峰 会	大平 和夫	H 2.10. 1	49
6	弘前静光園 デイサービスセンター	37-8500	豊原1丁目1-2	(福)	愛 成 会	佐々木 哲	H 4. 4. 1	32
7	デイサービスセンター 白寿園	92-2031	大沢字稲元1-13	(福)	沢 朋 会	小田桐 孝夫	H 7. 1. 1	20
8	城東 デイサービスセンター	28-0054	城東中央4丁目1-4	(福)	桃 仁 会	下田 肇	H 6. 1. 1	20
9	長慶苑 デイサービスセンター	84-1010	坂市字亀田53-3	(福)	長 慶 会	中澤 省一	H 8. 4. 1	29
10	おうよう園 デイサービスセンター	38-0400	城南5丁目13-15	(福)	わ か ば 会	三上 貴生	H 9. 1.10	34
11	通所介護事業 パインハウス弘前	86-3800	国吉字坂本138-10	(福)	嶽 陽 会	三浦 隆	H10. 2. 1	35
12	通所介護事業 パインハウス岩木	82-3330	賀田2丁目4-2	(福)	嶽 陽 会	三浦 隆	H10. 2. 1	認知 12
13	デイサービスセンター 鷹匠町	39-2200	鷹匠町16-1	(福)	オリーブ会	石澤 誠	H11. 3. 1	認知 12
14	特別養護老人ホーム 弘前園通所介護事業所	99-5050	鬼沢字山ノ越249	(福)	津軽富士見会	野呂 知子	H12. 1.18	20
15	デイサービスセンター はるなの家	28-7661	福村字新館添50-2	(福)	一 葉 会	長尾 春夫	H12. 2. 1	認知 9
16	デイサービスセンター サン・フラワー	34-3434	向外瀬字豊田320-1	(福)	弘 友 会	小田桐 春美	H13. 4.10	37
17	富田町 デイサービスセンター	32-1165	富田町163	(株)	介護サポート	三上 貴生	H13. 9.20	30
18	デイ365	88-8388	独狐字松ヶ沢38-2	(福)	伸 康 会	蒔苗 俊二	H13.12. 1	20
19	デイサービスセンター ふれあい温泉	31-8008	旭ヶ丘2丁目6-4	(医)	弘 愛 会	橘 正人	H15. 3. 1	120

No.	施設名	電話	所在地	設置主体種類	設置主体	代表者名	設置認可年月日	定員(人)
20	ほりこし 介護福祉センター	29-5220	堀越字柳田1-16	(福)	緑風会	成田 和博	H15. 4. 1	37
21	通所介護事業 パインハウス城南	88-1764	原ヶ平字山元118-1	(福)	嶽陽会	三浦 隆	H15.10. 1	35
22	草菴 デイサービスセンター	27-7221	城東2丁目2-6	(株)	草 菴	上村 朋子	H16. 1.26	10
23	草薙 デイサービスセンター	93-2222	大森字勝山278-18	(福)	島 光 会	三浦 明子	H16. 1.27	35
24	デイサービスセンター ウエルパーク	29-4141	福田字巻屋4-1	(株)	ウエルビーング	福士 昌治	H16. 3. 5	30
25	デイサービスセンター 城西	31-4544	茜町2丁目1-18	(福)	つがる三和会	大井 正清	H16. 9. 1	40
26	通所介護事業 ピノカーサ岩木	82-1515	五代字田屋敷240-1	(福)	嶽陽会	三浦 隆	H16.11. 1	35
27	デイサービスセンター 朝日温泉	29-4141	福田字巻屋4-1	(株)	ウエルビーング	福士 昌治	H17. 1. 6	認知 12
28	デイサービスセンター わかば	37-1165	若葉2丁目15	(福)	七 峰 会	大平 和夫	H17. 6. 1	25
29	ケアパートナー弘前	31-3393	向外瀬3丁目2-4	(株)	ケアパートナー	白井 孝和	H18. 4.26	65
30	ひなた	39-1061	神田1丁目6-3	(株)	日本健康開発	瀧澤 克子	H18. 8.15	51
31	デイサービスセンター 高館山温泉	83-2100	五代字従弟沢1030-50	(株)	善 世 会	崎野 豊良	H18. 9.20	53
32	デイサービスよし	29-1970	小比内5丁目20-1	(合)	結	相馬 学	H20.10. 1	10
33	ビーンズリハビリセ ンターひろさき	29-3545	高田3丁目1-10	(株)	ライフタック	佐藤 誠	H23. 5. 1	25
34	デイサービスセンター わ	88-8185	取上4丁目3-25	(株)	ま る	松谷 恵美子	H23. 7. 1	14
35	ツクイ弘前大町	31-2150	大町1丁目17-20	(株)	ツ ク イ	高畑 毅	H24. 8. 1	45
36	デイサービスセンター いわき山	83-2100	五代字従弟沢1030-50	(株)	善 世 会	崎野 豊良	H24. 9. 1	17
37	デイサービス ファミリー	55-9783	撫牛子2丁目8-4	(株)	ファミリー ケアサポート	川崎 優子	H26. 1. 6	25
38	デイサービス 我が家	27-8875	川先3丁目9-1	(株)	山 一	山中 美智子	H26. 2. 1	11
39	通所介護事業所 ちとせ	88-7362	千年3丁目1-6	(株)	向 陽	赤平 高基	H26. 4. 1	10
40	デイサービスセンター まるめろ	39-6202	東長町38-3	(医)	仙 知 会	大塚 勝幸	H26. 5. 1	30
41	大開デイサービス	89-2140	小沢字大開44-21	(有)	ボールハールト	竹村 竜一	R 3. 6. 1	10
42	ジョイライフ倶楽部 かさい	31-3955	田町1丁目1-6	(株)	か さ い	葛西 紘一	H26. 8. 1	15
43	小規模デイサービス 静	55-5535	中崎字野脇176	(合)	三 富	三浦 誠治	H26.11.14	10
44	デイサービスセンター みのり	55-5473	大原2丁目10-1	(株)	あ う ら	川越 真実	H27. 1. 5	18

No.	施設名	電話	所在地	設置主体種類	設置主体	代表者名	設置認可年月日	定員(人)
45	樹楽おいの社	88-6811	狼森字西元3-9	(株)	エヴァグリーンホーム	柳田 豊	H27. 2. 1	10
46	デイサービスセンターあやとり	55-6420	堅田2丁目4-1	(有)	あやとり	佐々木 恵美子	H27. 2. 26	10
47	ひなたスマイルパーク	88-6502	青山2丁目1-2	(株)	日本健康開発	瀧澤 克子	H27. 3. 1	50
48	デイサービスバンドー弘前城北	39-2681	西城北2丁目3-4	(株)	バンドーウエルフェアグループ	坂本 朋文	H27.10. 1	認知6
49	デイサービスセンター倶楽部フレディ	31-3132	百石町47-1	(株)	フレディ吉祥会	吉田 賀代子	H28. 1. 13	40
50	アスモ	55-6828	中野3丁目2-12	(株)	アキタメディカルケアグループ	秋田 三和興	H28. 6. 1	25
51	サポートセンターいきいき武さん家弘前	55-0697	田園3丁目1-8	(有)	南黒地域交通	三浦 武昭	H28. 8. 1	10
52	ひなたストレッチ	40-0016	南城西2丁目2-1	(株)	日本健康開発	瀧澤 克子	H29. 4. 1	10
53	デイサービスセンター岩木	34-6720	駒越字村元123-1	(株)	なごみの里	柳田 敏雄	H30. 7. 1	30
54	デイサービスセンターSPA大浦の湯	88-6886	五代字山本600-1	(株)	善世会	崎野 豊良	H31. 1. 7	10
55	デイサービスセンターサンタハウス弘前公園	88-7707	元大工町26-1	(福)	弘前豊徳会	下山 保則	R元. 5. 1	20
56	SAKURASU REHACARE SERVICE	88-5764	大町1丁目3-1	(株)	トライワンプレスト	小林 雅貴	R元. 7. 1	25
57	エールリハビリデイサービス	88-6864	外崎3丁目1-9	(合)	合同会社VLR	浅川 廣太	R元. 5. 1	10
58	デイサービス 由来処	27-3366	門外1丁目7-23	(合)	紀	清野 由紀子	R 3. 8. 1	10
59	デイサービス 湯口の宿	40-4474	湯口字一ノ細川40-9	(株)	ほまれ	長谷川 学	R 4. 4. 1	10
60	弘前リハビリデイサービスセンターソラーレ	55-7215	城南3丁目4-1	(合)	solare	平澤 大亮	R 4. 5. 1	10
61	機能訓練専門デイサービスきたえるーむ弘前城北	55-0785	東城北2丁目1-16	(株)	サンライズモーターズ	森 直樹	R 5. 3. 1	10

(6) 弘前市地域包括支援センター

No.	施設名	電話	所在地	設置主体種類	設置主体	代表者名	設置認可年月日
1	弘前市第一地域包括支援センター	31-1203	野田2丁目2-1 (津軽保健生活協同組合1階)	(組)	津軽保健生活協同組合	伊藤 真弘	H19. 4. 1
2	弘前市第二地域包括支援センター	31-3811	藤野2丁目6-1 (デイサービスセンターきらら弘前隣)	(福)	弘前豊徳会	下山 保則	H19. 4. 1
3	弘前市第三地域包括支援センター	39-2515	豊原1丁目1-2 (弘前静光園内)	(福)	愛成会	佐々木 哲	H19. 4. 1
4	弘前市東部地域包括支援センター	26-2433	福村字早稲田27-1 (福寿園向い)	(福)	一葉会	長尾 春夫	H19. 4. 1
5	弘前市西部地域包括支援センター	82-1516	賀田2丁目4-2 (パインハウス岩木内)	(福)	嶽陽会	三浦 隆	H19. 4. 1
6	弘前市南部地域包括支援センター	87-6779	小沢字山崎44-9 (希望ヶ丘ホーム内)	(福)	博陽会	山本 晃	H19. 4. 1
7	弘前市北部地域包括支援センター	95-2100	高杉字山下298-1	(福)	七峰会	大平 和夫	H19. 4. 1

(7) 弘前市地域包括支援センターの協力機関(在宅介護支援センター)

No.	施設名	電話	所在地	設置主体種類	設置主体	代表者名	設置認可年月日
1	松山荘 在宅介護支援センター	82-3330	賀田2丁目4-2	(福)	嶽 陽 会	三浦 隆	H 4. 1. 1
2	在宅介護支援センター 三和園	93-3960	三和字上恋塚19	(福)	つ が る 三 和 会	大井 正清	H 5. 1. 1
3	弘前静光園 在宅介護支援センター	33-7100	豊原1丁目1-2	(福)	愛 成 会	佐々木 哲	H 6. 1. 1
4	在宅介護支援センター 静風苑	88-1433	自由ヶ丘5丁目5-3	(福)	津 軽 富 士 見 会	野呂 知子	H 6. 1. 1
5	城東 在宅介護支援センター	28-0082	城東中央4丁目1-4	(福)	桃 仁 会	下田 肇	H 6.10. 1
6	在宅介護支援センター 白寿園	92-2031	大沢字稲元3-2	(福)	沢 朋 会	小田桐 孝夫	H 7. 1. 1
7	幸陽荘 在宅介護支援センター	37-8311	清野袋字岡部433-1	(福)	誠 風 会	梅村 芳文	H 8. 1. 4
8	長慶苑 在宅介護支援センター	84-1010	坂市字亀田53-3	(福)	長 慶 会	中澤 省一	H 8. 4. 1
9	在宅介護支援センター サンタハウス弘前	95-3672	大川字中桜川18-10	(福)	弘前豊徳会	下山 保則	H 9. 3.12
10	在宅介護支援センター パイハウス弘前	86-3800	国吉字坂本138-10	(福)	嶽 陽 会	三浦 隆	H10. 2. 1
11	草薙 在宅介護支援センター	93-2222	大森字勝山278-18	(福)	島 光 会	三浦 明子	H10. 3. 1
12	サンアップル 在宅介護支援センター	97-2131	高杉字尾上山350	(福)	七 峰 会	大平 和夫	H10. 3.10
13	在宅介護支援センター 鷹匠町	39-2200	鷹匠町16-1	(福)	オリーブ会	石澤 誠	H11. 3. 1
14	在宅介護支援センター 希望ヶ丘	87-6769	小沢字山崎44-9	(福)	博 陽 会	山本 晃	H 6.10.11
15	健生介護センター虹 在宅介護支援センター	40-3256	向外瀬字豊田292-1 (健生介護センター虹 居宅支援事業所内)	(組)	津 軽 保 健 生 活 協 同 組 合	伊藤 真弘	H12. 4. 1

(8) 介護老人保健施設

No.	施設名	電話	所在地	設置主体種類	設置主体	代表者名	設置認可年月日	定員(人)
1	ケアセンター弘前	87-0111	山崎1丁目3-7	(福)	津 軽 富 士 見 会	野呂 知子	H元.10.13	100
2	平成の家	95-3981	独狐字石田121-1	(福)	伸 康 会	蒔苗 俊二	H元.11.28	100
3	弘前リカバリー センター	27-3322	高田1丁目10-7	(医)	鶴 豊 会	石山 隆	H 2. 6. 8	112
4	ヴィラ弘前	37-7300	岩賀2丁目12-11	(医)	サンメディコ	下田 肇	H 3. 4. 1	115
5	幸陽荘	37-8311	清野袋字岡部433-1	(福)	誠 風 会	梅村 芳文	H 4. 5.26	100
6	鳥井野荘	82-5600	鳥井野字長田265	(医)	い わ き 会	福嶋 健二	H 5. 4. 1	100
7	希望ヶ丘ホーム	87-6655	小沢字山崎44-9	(福)	博 陽 会	山本 晃	H 6.10.11	100
8	ふじ苑	38-5550	土堂字長瀬385-1	(福)	桜 友 会	町田 藤一郎	H 7.11. 1	100
9	サンタハウス弘前	99-1133	大川字中桜川18-10	(福)	弘前豊徳会	下山 保則	H13. 4. 1	100

(9) 介護医療院

No.	施設名	電話	所在地	設置主体種類	設置主体	代表者名	設置認可年月日	定員(人)
1	梅村介護医療院	32-3593	石渡1丁目1-6	(医)	芳真会	梅村 芳文	H31. 4. 1	60
2	介護医療院くどう	92-3316	石川字石川97	(医)	恩幸会	工藤 幸志	R 2. 4. 1	13

(10) グループホーム

No.	施設名	電話	所在地	設置主体種類	設置主体	代表者名	設置認可年月日	定員(人)
1	グループホーム はるなの家	28-7661	福村字新館添50-2	(福)	一葉会	長尾 春夫	H12. 2. 1	9
2	グループホーム ヴィラ弘前	37-7100	岩賀2丁目12-11	(医)	サンメディコ	下田 肇	H12. 4. 1	27
3	グループホーム アップル	97-2778	高杉字尾上山349	(福)	七峰会	大平 和夫	H13. 3. 1	9
4	グループホーム 「さくらの里」	39-2122	藤代字広田131-1	(福)	桜友会	町田 藤一郎	H13. 4. 1	9
5	グループホーム さくら	99-1188	高杉字五反田173-7	(医)	仙知会	大塚 勝幸	H13. 8. 1	18
6	グループホーム まごの手独狐	95-3000	独狐字石田172-1	(福)	伸康会	蒔苗 俊二	H13. 8. 1	27
7	グループホーム やすらぎ	49-7035	石川字大仏下53	(医)	恩幸会	工藤 幸志	H13. 9. 1	18
8	グループホーム バンドー弘前	31-0126	西城北2丁目3-11	(株)	バンドーウエル フェアグループ	坂本 朋文	H13.11.15	18
9	グループホーム バンドー弘前公園	55-5711	亀甲町70	(株)	バンドーウエル フェアグループ	坂本 朋文	H14. 7. 1	27
10	グループホーム パインの森	82-3200	一町田字浅井440-2	(福)	嶽陽会	三浦 隆	H14. 8.30	9
11	グループホーム 西弘	31-6655	中野1丁目9-12	(医)	光成会	秋山 邦男	H14.10.15	18
12	グループホーム サンライフ堀越	29-5511	堀越字柳元293	(福)	三笠苑	佐藤 和哉	H14.11. 1	18
13	グループホーム さくらばやし	31-0022	桜林町3-1	(医)	鶴豊会	石山 隆	H14.12. 1	18
14	太陽の里	29-3777	堀越字柳田3-12	(福)	緑風会	成田 和博	H15. 2.14	9
15	グループホーム ふれあい温泉	35-8282	旭ヶ丘2丁目6-4	(医)	弘愛会	橘 正人	H15. 3. 1	18
16	グループホーム ベルフラワー	36-6517	城南5丁目13-15	(福)	わかば会	三上 貴生	H15. 5. 1	9
17	グループホーム フリージア	28-4165	川先1丁目6-10	(株)	介護サポート	三上 貴生	H15. 7. 1	9
18	グループホーム パインの里	86-3800	国吉字坂本138-10	(福)	嶽陽会	三浦 隆	H15. 9. 1	9
19	グループホーム バンドー弘前城北	39-2681	西城北2丁目3-4	(株)	バンドーウエル フェアグループ	坂本 朋文	H15. 9.20	18
20	グループホーム パインの街	88-1764	原ヶ平字山元118-1	(福)	嶽陽会	三浦 隆	H15.10. 1	18

No.	施設名	電話	所在地	設置主体種類	設置主体	代表者名	設置認可年月日	定員(人)
21	グループホーム ウエルパーク	29-5533	福田字巻屋25-8	(株)	ウエルビーング	福士 昌治	H15.10. 1	27
22	グループホーム ハールト	95-2818	中崎字苅田260-2	(有)	ボールハールト	竹村 竜一	H15.12. 1	9
23	グループホーム バンドー弘前城東	28-2077	城東北3丁目5-7	(株)	バンドーウエル フェアグループ	坂本 朋文	H15.12. 1	18
24	グループホーム はるなの里	32-3331	自由ヶ丘3丁目15-9	(福)	一葉会	長尾 春夫	H15.12. 1	9
25	グループホーム いわき	82-3331	一町田字村元711-3	(医)	慶成会	須郷 広之	H16. 1.14	18
26	グループホーム 鬼沢	99-5002	鬼沢字山ノ越249	(福)	津軽富士見会	野呂 知子	H16. 2. 1	9
27	草菴 グループホーム	27-7221	城東2丁目2-6	(株)	草 菴	上村 朋子	H16. 3. 1	9
28	グループホーム アップルハウス	27-7878	境関字亥ノ宮29-1	(株)	いかり商事	鍛 賢次	H16. 3.18	27
29	グループホーム 大森	93-2003	大森字勝山278-21	(福)	島光会	三浦 明子	H16. 3.25	18
30	グループホーム 賀田	39-4788	大久保字西田98-4	(株)	大曲仙北 介護支援事業所	三浦 尚	H16. 3.30	18
31	グループホーム サンタの家	99-1115	大川字中桜川18-10	(福)	弘前豊徳会	下山 保則	H16. 3.31	18
32	グループホーム ききょうの	33-3674	桔梗野1丁目2-3	(医)	楽清会	相楽 衛男	H16. 4. 1	18
33	グループホーム 自由ヶ丘	89-1601	金属町5-30	(福)	愛成会	佐々木 哲	H16. 4. 1	18
34	グループホーム りんご座	84-1310	坂市字亀田53-3	(福)	長慶会	中澤 省一	H16. 6.28	9
35	グループホーム 城西	31-4533	茜町2丁目1-18	(福)	つがる三和会	大井 正清	H16. 9. 1	18
36	グループホーム ピノッ郷	82-1515	五代字田屋敷240-1	(福)	嶽 暘 会	三浦 隆	H16.10.21	18
37	グループホーム 三共グリーンホーム	89-3553	泉野2丁目8-6	(有)	三共システム	山内 悟	H16.11.15	18
38	グループホーム わかば	37-1176	若葉2丁目15	(福)	七峰会	大平 和夫	H17. 5. 1	18
39	グループホーム うぐいすの里弘前	36-0028	向外瀬字豊田319-1	(福)	音羽会	小田桐 一門	H18. 3.21	12
40	グループホーム 薫風舎	37-8800	大久保字西田105-42	(株)	三輪商事	間山 久美子	H18. 3.27	18
41	グループホーム かわばた	34-8283	西川岸町6-1	(医)	慶成会	須郷 広之	H21.10. 1	12
42	グループホーム 白寿の家	49-7000	石川字岸田152-2	(福)	沢朋会	小田桐 孝夫	H29. 4. 1	18
43	グループホーム 城南山崎	87-1555	山崎3丁目6-1	(福)	わかば会	三上 貴生	R 4. 8.10	18

(11) 生活支援ハウス(高齢者生活福祉センター)

No.	施設名	電話	所在地	設置主体種類	設置主体	代表者名	設置認可年月日	定員(人)
1	生活支援ハウス365	99-1212	独狐字松ヶ沢38-2	(福)	伸康会	蒔苗 俊二	H14. 1. 1	20
2	終ハウス	95-3125	大川字中桜川18-10	(福)	弘前豊徳会	下山 保則	H14. 4. 1	10

(12) その他

No.	施設名	電話	所在地	設置主体種類	設置主体	代表者名	設置認可年月日
1	弘前市生きがいセンター	38-0848	南袋町1-20	(公)	弘前市シルバー人材センター	波岸 正	H 5. 4. 1

(13) 小規模多機能型居宅介護

No.	施設名	電話	所在地	設置主体種類	設置主体	代表者名	設置認可年月日
1	生活支援多機能ホーム パインの雫	82-3200	一町田字浅井440-2	(福)	嶽 陽 会	三浦 隆	H29. 4. 1
2	小規模多機能ホーム 城南山崎	87-6514	山崎3丁目6-1	(福)	わかば会	三上 貴生	H29. 4.14
3	小規模多機能ホーム 自由ヶ丘	89-1600	金属町5-30	(福)	愛成会	佐々木 哲	H29. 4. 1
4	小規模多機能居宅介護事業所「たんぼの丘」	28-0150	福村字新館添49-4	(福)	一葉会	長尾 春夫	H29. 4. 1
5	小規模多機能型居宅 介護きらら弘前	31-7571	藤野2丁目6-10	(福)	弘前豊徳会	下山 保則	H29.11. 1
6	小規模多機能サービス まごの手	35-3300	宮川3丁目17-7	(福)	伸康会	蒔苗 俊二	H30. 8. 1
7	小規模多機能ホーム サンアップル	97-2778	高杉字尾上山346-2	(福)	七峰会	大平 和夫	R 5. 3. 1

(14) 看護小規模多機能型居宅介護

No.	施設名	電話	所在地	設置主体種類	設置主体	代表者名	設置認可年月日
1	看護小規模多機能 ホームサンアップル	26-5330	高杉字長谷野143-1	(福)	七峰会	大平 和夫	R 2. 4. 1
2	ナーシングホーム たまち	55-9724	向外瀬字豊田292-1	(組)	津軽保健生活協同組合	伊藤 真弘	R 2. 4. 1
3	看護小規模多機能型居宅 介護トナカイハウス	95-3122	大川字中桜川18-10	(福)	弘前豊徳会	下山 保則	R 2.10. 1

※この一覧表の「設置主体種類」欄の略字は、次のことを表している。

(公)…公立、(福)…社会福祉法人、(組)…生活協同組合、

(医)…医療法人、(株)…株式会社、(有)…有限会社、(合)…合同会社

社会福祉の概況
令和5年度

令和5年8月発行

編集・発行

弘前市福祉総務課

弘前市大字上白銀町1番地1

電話 0172 (40) 7037
