

# 弘前市の人口

平成17年国勢調査弘前市報告書



弘前市

# ま え が き

この報告書は、平成17年10月1日現在で全国一斉に実施された「平成17年国勢調査」における弘前市の結果を収録したものであります。

国勢調査は、大正9年に第1回調査が行われて以来、10年ごとに大規模な調査が、また、その中間の5年目には簡易な方法による調査が、ほぼ定期的な実施されており、18回目に当たる今回の国勢調査は簡易な方法により実施されました。

国勢調査は、いうまでもなく、全国、都道府県のみならず各市区町村の人口の状況をあきらかにし、社会福祉、雇用、住宅、環境整備、交通など各種行政上の諸施策の企画・立案のための基礎資料を得ることを主たる目的として、国内のすべての居住者について行われるものであります。

本市としても、国勢調査は市の世帯・人口の状況を知るためにも極めて重要な統計調査であることから、調査の円滑な実施を期するため「国勢調査弘前市実施本部」を設置し、調査の万全な体制を整えて臨みました。

この報告書を刊行するに当たり、今回の国勢調査にご協力いただいた市民各位及び調査の第一線でご活躍された調査員・指導員各位に対し、深く感謝の意を表するとともに、今後とも各種統計調査にご協力賜りますようお願い申し上げます。

平成20年3月

市民環境部長

# 弘前市の人口

平成17年国勢調査弘前市報告書

## 目次

平成17年国勢調査の概要	1
用語の解説	3
結果の解説	
第1章 総人口	17
第2章 男女の別	20
第3章 年齢構造	22
第4章 労働力状態及び従業上の地位	28
第5章 産業	32
第6章 世帯構成	38
第7章 住宅	42
統計表	
第1表 各回国勢調査時の人口比較 - 大正9年～平成17年	47
第2表 地域・地区別世帯数，男女別人口 - 平成17年	48
第3表 地域・地区別別世帯数と人口の推移 - 平成12年～17年	48
第4表 年齢（3区分），男女別人口の推移 - 昭和55年～平成17年	49
第5表 年齢（5歳階級）別人口の推移 - 昭和60年～平成17年	50
第6表 年齢（各歳），男女別人口の推移 - 平成7年～17年	54
第7表 地域・地区，年齢（5歳階級）別人口 - 平成17年	62
第8表 労働力状態（3区分），男女別15歳以上人口の推移 - 昭和55年～平成17年	68
第9表 地域・地区，労働力状態（3区分），男女別15歳以上人口 - 平成17年	70
第10表 労働力状態（8区分），年齢（5歳階級），男女別15歳以上人口 - 平成17年	72
第11表 産業（大分類），男女別15歳以上就業者数の推移 - 平成7年～17年	80
第12表 産業（大分類），年齢（5歳階級）別15歳以上就業者数 - 平成7年～17年	82
第13表 地域・地区，産業（大分類），男女別15歳以上就業者数 - 平成17年	106
第14表 地域・地区，産業（大分類），男女別15歳以上就業者構成比 - 平成17年	108

第15表	産業（大分類），従業上の地位（5区分），男女別15歳以上就業者数 - 平成7年～17年	110
第16表	職業（大分類），年齢（5歳階級），男女別15歳以上就業者数 - 平成17年	118
第17表	世帯の種類（2区分），世帯人数（7区分）別世帯数及び世帯人員 - 平成17年	126
第18表	世帯の家族類型（16区分）別一般世帯数，一般世帯人員，親族人員及び 1世帯当たり親族人員 - 平成17年	128
第19表	世帯の家族類型（7区分）別一般世帯数，一般世帯人員及び親族人員 - 平成2年～17年	132
第20表	住居の種類，所有関係別一般世帯数，一般世帯人員，1世帯当たり人員 ・延べ面積，1人当たり延べ面積 - 平成7年～17年・平成17年（旧弘前市・地区）	134
第21表	住居の種類，所有関係別65歳以上親族のいる一般世帯数， 一般世帯人員，1世帯当たり人員 - 平成7年～17年	139
第22表	延べ面積（6区分），住宅の所有関係（5区分），男女別住宅に住む 高齢単身世帯数 - 平成17年	140
第23表	延べ面積（6区分），住宅の所有関係（5区分）別住宅に住む 高齢夫婦世帯数 - 平成17年	141
第24表	夫の年齢・妻の年齢（5歳階級）別高齢夫婦世帯数 - 平成17年	141
第25表	配偶関係（4区分），年齢（5歳階級），男女別15歳以上人口 - 平成7年～17年	142
第26表	常住地又は従業地・通学地による年齢（5歳階級），男女別人口及び 15歳以上就業者数 - 平成17年	146
第27表	従業・通学地，男女別15歳以上就業者数及び15歳以上通学者数 - 平成17年	152
第28表	常住地，男女別15歳以上就業者数及び15歳以上通学者数 - 平成17年	158
第29表	大字別世帯数と人口 - 平成17年	164

## 参 考 資 料

1	県内市町村別世帯数，人口及び人口増減率 - 平成17年	175
2	都道府県別世帯数，人口，人口増減率及び人口密度 - 平成17年	176
3	全国市別世帯数，人口及び人口増減率 - 平成17年	177

# 平成17年国勢調査の概要

## 調査の沿革

国勢調査は、我が国の人口の状況を明らかにするため、大正9年以来ほぼ5年ごとに行われており、平成17年国勢調査はその18回目に当たる。

国勢調査は、大正9年を初めとする10年ごとの大規模調査と、その中間年の簡易調査とに大別され、今回の平成17年国勢調査は簡易調査である。

なお、大規模調査と簡易調査の差異は、主として調査事項の数にある。その内容をみると、戦前は、大規模調査（大正9年、昭和5年、昭和15年）の調査事項としては男女、年齢、配偶関係等の人口の基本的属性及び産業、職業等の経済的属性であり、簡易調査（大正14年、昭和10年）の調査事項としては人口の基本的属性のみに限られていた。戦後は、国勢調査結果に対する需要が高まったことから調査事項の充実が図られ、大規模調査（昭和25年、35年、45年、55年、平成2年、12年）の調査事項には人口の基本的属性及び経済的属性のほか住宅、人口移動、教育に関する事項が加えられ、簡易調査（昭和30年、40年、50年、60年、平成7年、17年）の調査事項には人口の基本的属性のほか経済的属性及び住宅に関する事項が加えられている。

## 調査の時期

平成17年国勢調査は、平成17年10月1日午前零時（以下「調査時」という。）現在によって行われた。

## 調査の法的根拠

平成17年国勢調査は、統計法（昭和22年法律第18号）第4条第2項の規定並びに次の政令及び総理府令に基づいて行われた。

国勢調査令（昭和55年政令第98号）

国勢調査施行規則（昭和55年総理府令第21号）

国勢調査の調査区の設定の基準等に関する総理府令（昭和59年総理府令第24号）

## 調査の対象

平成17年国勢調査は、調査時において、本邦内に常住している者について行った。ここで「常住している者」とは、当該住居に3か月以上にわたって住んでいるか、又は住むことになっている者をいい、3か月以上にわたって住んでいる住居又は住むことになっている住居のない者は、調査時現在居た場所に「常住している者」とみなした。

ただし、次の者については、それぞれ次に述べる場所に「常住している者」とみなしてその場所で調査した。

- 1 学校教育法（昭和22年法律第26号）第1条に規定する学校、第82条の2に規定する専修学校又は第83条第1項に規定する各種学校に在学している者で、通学のために寄宿舎、下宿その他これらに類する宿泊施設に宿泊している者は、その宿泊している施設
- 2 病院又は療養所に引き続き3か月以上入院し、又は入所している者はその入院先、それ以外の者は3か月以上入院の見込みの有無にかかわらず自宅

3 船舶（自衛隊の使用する船舶を除く。）に乗り組んでいる者で陸上に生活の本拠を有する者はその住所，陸上に生活の本拠の無い者はその船舶

なお，後者の場合は，日本の船舶のみを調査の対象とし，調査時に本邦の港に停泊している船舶のほか，調査時前に本邦の港を出港し，途中外国の港に寄港せず調査時後5日以内に本邦の港に入港した船舶について調査した。

4 自衛隊の営舎内又は自衛隊の使用する船舶内の居住者は，その営舎又は当該船舶が籍を置く地方総監部（基地隊に配属されている船舶については，その基地隊本部）の所在する場所

5 刑務所，少年刑務所又は拘置所に収容されている者のうち，死刑の確定した者及び受刑者並びに少年院又は婦人補導院の在院者は，その刑務所，少年刑務所，拘置所，少年院又は婦人補導院

本邦内に常住している者は，外国人を含めてすべて調査の対象としたが，次の者は調査から除外した。

（1）外国政府の外交使節団・領事機関の構成員（随員を含む。）及びその家族

（2）外国軍隊の軍人・軍属及びその家族

## 調査の事項

平成17年国勢調査では，次に掲げる事項について調査した。

（世帯員に関する事項）

（1）氏名 （2）男女の別 （3）出生の年月 （4）世帯主との続柄

（5）配偶の関係 （6）国籍 （7）就業状態 （8）就業時間

（9）所属の事業所の名称及び事業の種類 （10）仕事の種類

（11）従業上の地位 （12）従業地又は通学地

（世帯に関する事項）

（1）世帯の種類 （2）世帯員の数 （3）住居の種類 （4）住宅の床面積

（5）住宅の建て方

## 調査の方法

平成17年国勢調査は，総務省統計局 - 都道府県 - 市町村 - 国勢調査指導員 - 国勢調査員の流れにより行った。

調査の実施に先立ち，平成17年国勢調査調査区を設定し，調査区の境界を示す地図を作成した。調査区は，原則として1調査区におおむね50世帯が含まれるように設定されている。

なお，調査区は，平成2年国勢調査より恒久的な単位区域として設定されている基本単位区を基に構成されている。

平成17年国勢調査は，総務大臣により任命された約83万人の国勢調査員が調査票を世帯ごとに配布し，収集する方法により行った。また，調査票は，調査の事項について世帯が記入した。

なお，調査に用いられた調査票は，直接，光学式文字読取装置で読み取りができるもので，1枚に4名分記入できる連記票である。

ただし，世帯員の不在等の事由により，前述の方法による調査ができなかった世帯については，国勢調査員が，当該世帯について「氏名」，「男女の別」及び「世帯員の数」の3項目に限って，その近隣の者に質問することにより調査した。

## 用語の解説

### 人 口

本報告書における人口は「常住人口」であり，常住人口とは調査時に調査の地域に常住している者をいう。

「常住している者」については，「調査の対象」（1ページ）を参照されたい。

### 面 積

本報告書に掲載し，また人口密度の算出に用いた市区町村別面積は，国土交通省国土地理院が公表した平成17年10月1日現在の「平成17年全国都道府県市区町村別面積調」によっている。

### 年 齢

年齢は，平成17年9月30日現在による満年齢である。

なお，平成17年10月1日午前零時に生まれた人は，0歳とした。

### 配偶関係

配偶関係は，届出の有無にかかわらず，実際の状態により，次のとおり区分した。

- 未婚** - まだ結婚したことのない人
- 有配偶** - 届出の有無に関係なく，妻又は夫のある人
- 死別** - 妻又は夫と死別して独身の人
- 離別** - 妻又は夫と離別して独身の人

### 労働力状態

15歳以上の者について，平成17年9月24日から30日までの1週間（以下「調査週間」という。）に「仕事をしたかどうかの別」により，次のとおり区分した。

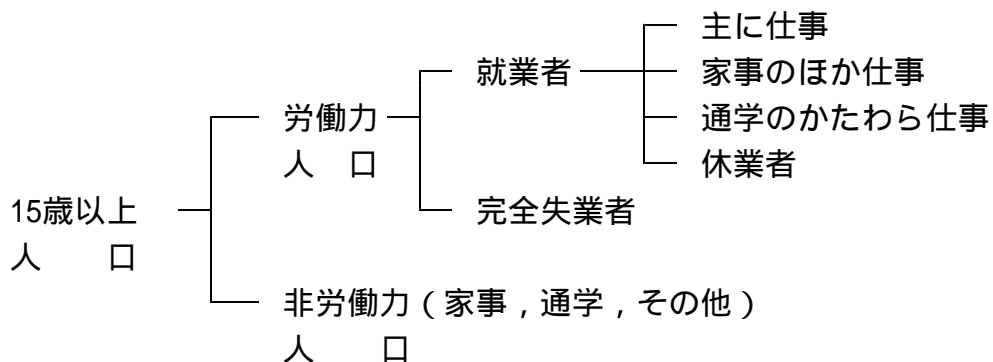

各区分を解説すると、次のとおりである。

**労働力人口** - 就業者と完全失業者を合わせたもの

**就業者** - 調査週間中、賃金、給料、諸手当、営業収益、手数料、内職収入など収入（現物収入を含む。）になる仕事を少しでもした人のほか、収入になる仕事をもっているが、調査週間中、少しも仕事をしなかった人のうち、次のいずれかに該当する人

(1) 勤めている人で、休み始めてから30日未満の場合、または30日以上休んでいても、賃金・給料をもらったか、もらうことになっている場合

(2) 個人経営の事業を営んでいる人で、休業してから30日未満の場合

また、家族の人が自家営業（個人経営の農業や工場・店の仕事など）の手伝いをした場合は、無給であっても、収入になる仕事をしたこととして、就業者に含めた。

**主に仕事** - 主に勤め先や自家営業などの仕事をしていた場合

**家事のほか仕事** - 主に家事などをしていて、そのかたわら仕事をした場合

**通学のかたわら仕事** - 主に通学していて、そのかたわら仕事をした場合

**休業者** - 勤め人や事業を営んでいる人が病気や休暇などで仕事を休み始めてから30日未満の場合、又は勤め人が30日以上休んでいても賃金や給料をもらったか、もらうことになっている場合

**完全失業者** - 調査週間中、収入になる仕事を少しもしなかった人のうち、仕事に就くことが可能であって、かつ公共職業安定所に申し込むなどして積極的に仕事を探していた人

**非労働力人口** - 調査週間中、収入になる仕事を少しもしなかった人のうち、休業者及び完全失業者以外の人

**家事** - 自分の家で主に炊事や育児などの家事をしていた場合

**通学** - 主に通学していた場合

**その他** - 上のどの区分にも当てはまらない場合（高齢者など）

注）「通学」には、小学校・中学校・高等学校・高等専門学校・短期大学・大学・大学院のほか、予備校・洋裁学校などの各種学校・専修学校に通っている場合も含まれる。

## 従業上の地位

就業者を、調査週間中その人が仕事をしていた事業所における状況によって、次のとおり区分した。

**雇用者** - 会社員・公務員・団体職員・個人商店の従業員・住み込みの家事手伝い・日々雇用されている人・臨時雇いなど、会社・団体・個人や官公庁に雇用されている人で、次に述べる「役員」でない人

**役員** - 会社の社長・取締役・監査役、団体の理事・監事、公社や公団の総裁・理事・監事などの役員

**雇人のある業主** - 個人経営の商店主・工場主・農業主などの事業主や開業医・弁護士などで、雇人がいる人



**雇人のない業主** - 個人経営の商店主・工場主・農業主などの事業主や開業医・弁護士・著述家・家政婦などで、個人又は家族とだけで事業を営んでいる人、家庭内で賃仕事（家庭内職）をしている人

**家族従業者** - 農業や個人商店などで、農仕事や店の仕事などを手伝っている家族

## 産 業

産業は、「就業者」について、調査週間中、その人が実際に仕事をしてきた事業所の主な事業の種類（調査週間中「仕事を休んでいた人」については、その人がふだん仕事をしている事業所の事業の種類）において分類した。

なお、仕事をしてきた事業所が二つ以上ある場合は、その人が主に仕事をしてきた事業所の事業の種類によった。

平成17年国勢調査に用いた産業分類は、日本標準産業分類（平成14年3月改訂）を基に、平成17年国勢調査の集計用に再編成したもので、19項目の大分類、80項目の中分類、228項目の小分類から成っている。

なお、本報告書の産業（3部門）の区分は、大分類を次のように集約したものである。

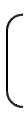
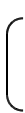
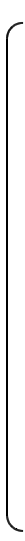
第1次産業.....		A 農業
		B 林業
		C 漁業
第2次産業.....		D 鉱業
		E 建設業
		F 製造業
第3次産業.....		G 電気・ガス・熱供給・水道業
		H 情報通信業
		I 運輸業
		J 卸売・小売業
		K 金融・保険業
		L 不動産業
		M 飲食店，宿泊業
		N 医療，福祉
		O 教育，学習支援業
		P 複合サービス業
		Q サービス業（他に分類されないもの）
	R 公務（他に分類されないもの）	
	S 分類不能の産業	

## 職 業

職業は、就業者について、調査週間中、その人が実際に従事していた仕事の種類（調査週間中「仕事を休んでいた人」については、その人がふだん実際に従事していた仕事の種類）によって分類した。

なお、従事した仕事が二つ以上ある場合は、その人が主に従事した仕事の種類によった。

平成17年国勢調査に用いた職業分類は、日本標準職業分類（平成9年12月改訂）を基に、平成17年国勢調査の集計用に再編成したもので、10項目の大分類、61項目の中分類、274項目の小分類から成っている。

なお、職業大分類は、次のとおりである。

- A 専門的・技術的職業従事者      B 管理的職業従事者      C 事務従事者
- D 販売従事者      E サービス職業従事者      F 保安職業従事者
- G 農林漁業作業者      H 運輸・通信従事者      I 生産工程・労務作業者
- J 分類不能の職業

## 世帯の種類

世帯を次のとおり「一般世帯」と「施設等の世帯」に区分した。

**一般世帯**とは、次のものをいう。

- (1) 住居と生計を共にしている人々の集まり又は一戸を構えて住んでいる単身者  
ただし、これらの世帯と住居を共にする単身の住み込みの雇人については、人数に関係なく雇主の世帯に含めた。
- (2) 上記の世帯と住居を共にし、別に生計を維持している間借りの単身者又は下宿屋などに下宿している単身者
- (3) 会社・団体・商店・官公庁などの寄宿舍、独身寮などに居住している単身者

**施設等の世帯**とは、次のものをいう。なお、世帯の単位は、原則として下記の(1)、(2)及び(3)は棟ごと、(4)は中隊又は艦船ごと、(5)は建物ごと、(6)は一人一人である。

- (1) 寮・寄宿舍の学生・生徒      -      学校の寮・寄宿舍で起居を共にし、通学している学生・生徒の集まり
- (2) 病院・療養所の入院者      -      病院・療養所などに、すでに3か月以上入院している入院患者の集まり
- (3) 社会施設の入居者      -      老人ホーム、児童保護施設などの入居者の集まり
- (4) 自衛隊営舎内居住者      -      自衛隊の営舎内又は艦船内の居住者の集まり
- (5) 矯正施設の入所者      -      刑務所及び拘置所の被収容者並びに少年院及び婦人補導院の在院者の集まり
- (6) その他      -      定まった住居を持たない単身者や陸上に生活の本拠（住所）を有しない船舶乗組員など

## 世帯人員及び親族人員

**世帯人員**とは、世帯を構成する各人（世帯員）を合わせた数をいう。

**親族人員**とは、世帯主及び世帯主と親族関係にある世帯員を合わせた数をいう。なお、養子、養父母なども、子、父母と同様にみなして親族とした。

## 世帯の家族類型

一般世帯を、その世帯員の世帯主との続き柄により、次のとおり区分した。

**親族世帯** - 二人以上の世帯員から成る世帯のうち、世帯主と親族関係にある世帯員のいる世帯

なお、その世帯に同居する非親族（住み込みの従業員、家事手伝いなど）がいる場合もここに含まれる。例えば「夫婦のみの世帯」という場合には、夫婦二人のみの世帯のほか、夫婦と住み込みの家事手伝いからなる世帯も含まれている。

**非親族世帯** - 二人以上の世帯員から成る世帯のうち、世帯主と親族関係にあるものがない世帯

**単独世帯** - 世帯人員が一人の世帯

また、親族世帯をその親族の中で原則として最も若い世代の夫婦とその他の親族世帯員との関係によって、次のとおり区分した。

### 核家族世帯

- (1) 夫婦のみの世帯
- (2) 夫婦と子供から成る世帯
- (3) 男親と子供から成る世帯
- (4) 女親と子供から成る世帯

### その他の親族世帯

- (5) 夫婦と両親から成る世帯
- (6) 夫婦とひとり親から成る世帯
- (7) 夫婦、子供と両親から成る世帯
- (8) 夫婦、子供とひとり親から成る世帯
- (9) 夫婦と他の親族（親、子供を含まない。）から成る世帯
- (10) 夫婦、子供と他の親族（親を含まない。）から成る世帯
- (11) 夫婦、親と他の親族（子供を含まない。）から成る世帯
- (12) 夫婦、子供、親と他の親族から成る世帯
- (13) 兄弟姉妹のみから成る世帯
- (14) 他に分類されない親族世帯

## 母子世帯・父子世帯

**母子世帯**とは、未婚、死別又は離別の女親と、その未婚の20歳未満の子供のみから成る一般世帯（他の世帯員がないもの）をいう。

**父子世帯**とは、未婚、死別又は離別の男親と、その未婚の20歳未満の子供のみから成る一般世帯（他の世帯員がいないもの）をいう。

### 高齢単身世帯・高齢夫婦世帯

**高齢単身世帯**とは、65歳以上の者一人のみの一般世帯（他の世帯員がいないもの）をいう。

**高齢夫婦世帯**とは、夫が65歳以上、妻が60歳以上の夫婦1組の一般世帯（他の世帯員がいないもの）をいう。

なお、高齢単身世帯と高齢夫婦世帯をあわせたものを高齢世帯という。

### 3世代世帯

3世代世帯とは、世帯主との続き柄が、祖父母、世帯主の父母（又は世帯主の配偶者の父母）、世帯主（又は世帯主の配偶者）、子（又は子の配偶者）及び孫の直系世代のうち、3つ以上の世代が同居していることが判定可能な世帯をいい、それ以外の世帯員がいるか否かは問わない。したがって、4世代以上が住んでいる場合も含まれる。また、世帯主の父母、世帯主、孫のように、子（中間の世代）がいない場合も含まれる。一方、叔父、世帯主、子のように、傍系の3世代世帯は含まれない。

### 住居の種類

一般世帯について、住居を、次のとおり区分した。

**住 宅** - 1つの世帯が独立して家庭生活を営むことができる永続性のある建物（完全に区画された建物の一部を含む。）

一戸建ての住宅はもちろん、アパート、長屋などのように家庭生活を営むことのできるような構造になっている場合は各区画ごとに一戸の住宅となる。

なお、店舗や作業所付きの住宅もこれに含まれる。

**住宅以外** - 寄宿舍・寮など生計を共にしない単身者の集まりを居住させるための建物や、病院・学校・旅館・会社・工場・事務所などの居住用でない建物

なお、仮小屋・天幕小屋など臨時応急的に作られた住居などもこれに含まれる。

### 住宅の所有の関係

住宅に居住する一般世帯について、住宅の所有の関係を、次のとおり区分した。

**主 世 帯** - 「間借り」以外の以下5区分に居住する世帯

**持 ち 家** - 居住する住宅がその世帯の所有である場合

なお、所有する住宅は登記の有無を問わず、また、分割払いの分譲住宅などで支払いが完了していない場合も含まれる。

**公営・都市機構・公社の借家** - その世帯の借りている住宅が都道府県営，市(区)町村営，都市再生機構又は都道府県・市区町村の住宅供給公社・住宅協会・開発公社などの賃貸住宅やアパートであって，かつ給与住宅でない場合

なお，これには，雇用・能力開発機構の雇用促進住宅（移転就職者用宿舎）も含まれる。

**民営の借家** - その世帯の借りている住宅が「公営・都市機構・公社の借家」及び「給与住宅」でない場合

**給与住宅** - 勤務先の会社・官公庁・団体などの所有又は管理する住宅に，職務の都合上又は給与の一部として居住している場合

なお，この場合，家賃の支払いの有無を問わない。また，勤務先の会社又は雇主が借りている一般の住宅に住んでいる場合も含まれる。

**間借り** - 他の世帯が住んでいる住宅（持ち家，公営・都市機構・公社の借家，民営の借家，給与住宅）の一部を借りて住んでいる場合

## 延べ面積

**延べ面積**とは，各居住室の床面積のほか，その住宅に含まれる玄関・台所・廊下・便所・浴室・押し入れなども含めた床面積の合計をいう。ただし，農家の土間や店舗併用住宅の店・事務室など営業用の部分は延べ面積には含まれない。また，アパートやマンションなどの共同住宅の場合は，共同で使用している廊下・階段など共用部分は，延べ面積には含まれない。

なお，坪単位で記入されたものについては，1坪を3.3㎡に換算した。

## 従業地・通学地

**従業地・通学地**とは，就業者又は通学者が従業・通学している場所をいい，次のとおり区分した。

**自市区町村で従業・通学** - 従業・通学先が，常住している市区町村と同一の市区町村にある場合

**自宅** - 従業している場所が，自分の居住する家又は家に付属した店・作業場などである場合

なお，併用住宅の商店・町工場の事業主やその家族従業者，住み込みの従業員などの従業先がこれに含まれる。また，農林魚家の人で，自家の田畑・山林や漁船で仕事をしている場合，自営の大工，左官などが自宅を離れて仕事をしている場合もここに含まれる。

**自宅外** - 自市に従業・通学先がある人で上記の「自宅」以外の場合

**他市区町村で従業・通学** - 従業・通学先が，常住している当市以外にある場合

**県内** - 従業・通学先が県内の他市町村にある場合

**他県** - 従業・通学先が県外にある場合

## 地域・地区

本書における地域及び地区は、次のとおりである。

地域・地区		対応する町名		
弘前市	市街地域	本町, 元長町, 元大工町, 上白銀町, 塩分町, 森町, 覚仙町, 在府町, 相良町, 茂森町, 新寺町, 新寺町新割町, 北新寺町, 西茂森1・2丁目, 茂森新町1～4丁目, 南塘町, 鍛冶町, 新鍛冶町, 桶屋町, 銅屋町, 南川端町, 北川端町, 土手町, 山道町, 住吉町, 松森町, 楢町, 和徳町, 代官町, 植田町, 緑町, 萱町, 上瓦ヶ町, 中瓦ヶ町, 南瓦ヶ町, 北瓦ヶ町, 坂本町, 山下町, 徒町, 田代町, 西川岸町, 徒町川端町, 徳田町, 南柳町, 北柳町, 南横町, 北横町, 茶畑町, 堅田1～5丁目, 堅田, 野田1・2丁目, 神田1～5丁目, 宮川1～3丁目, 親方町, 一番町, 百石町, 百石町小路, 鉄砲町, 上鞆師町, 下鞆師町, 元寺町, 元寺町小路, 下白銀町, 東長町, 大浦町, 蔵主町, 長坂町, 笹森町, 田茂木町, 田町1～5丁目, 八幡町1～3丁目, 禰宜町, 亀甲町, 若党町, 小人町, 馬喰町, 春日町, 栄町1～4丁目, 西城北1・2丁目, 東城北1～3丁目, 宮園1～5丁目, 山王町, 馬屋町, 鷹匠町, 新町, 南袋町, 駒越町, 平岡町, 西大工町, 袋町, 五十石町, 紺屋町, 和田町, 城西1～5丁目, 河原町, 樋の口1・2丁目, 茜町1～3丁目, 樋の口町, 南城西1・2丁目, 富田1～3丁目, 吉野町, 紙漉町, 桜林町, 富士見町, 西ヶ丘町, 寒沢町, 桔梗野1～5丁目, 樹木1～5丁目, 表町, 大町1～3丁目, 駅前町, 駅前1～3丁目, 東和徳町, 高崎1・2丁目, 高崎, 南大町1・2丁目, 松ヶ枝1～5丁目, 俵元1・2丁目, 和泉1・2丁目, 品川町, 御幸町, 大富町, 富野町, 文京町, 富田町, 南富田町, 豊原1・2丁目		
		桜ヶ丘・緑ヶ丘地区	稔町, 清富町, 旭ヶ丘1・2丁目, 緑ヶ丘1～3丁目, 清水1～3丁目, 大原1～3丁目, 桜ヶ丘1～5丁目, 大開1～3丁目, 金属町, 青樹町	
		向外瀬・青山地区	向外瀬1～5丁目, 青山1～5丁目	
		城東・外崎地区	小比内1～5丁目, 福村1丁目, 福田3丁目, 早稲田1～4丁目, 川先1～4丁目, 外崎1～5丁目, 城東1～5丁目, 城東中央1～5丁目, 城東北1～4丁目, 稲田1・2丁目, 高田1～5丁目, 末広1～5丁目, 田園1～5丁目	
		松原・取上地区	三岳町, 学園町, 北園1・2丁目, 松原東1～5丁目, 松原西1～3丁目, 広野1・2丁目, 取上1～5丁目, 清原1～4丁目, 安原1～3丁目, 大清水1～4丁目, 大清水	
		中野・城南地区	中野1～5丁目, 城南1～5丁目	
		浜の町・石渡地区	浜の町東1～5丁目, 浜の町西1～3丁目, 石渡1～3丁目	
		田園地域	清水地区	小沢, 若葉1・2丁目, 自由ヶ丘1～5丁目, 清水富田, 坂元, 悪戸, 下湯口, 常盤坂1～4丁目
			和徳地区	撫牛子1～5丁目, 撫牛子, 大久保, 津賀野, 百田, 向外瀬, 清野袋1～5丁目, 清野袋, 岩賀1～3丁目
			豊田地区	小比内, 扇町1～3丁目, 新里, 福村, 福田1・2丁目, 福田, 境関1丁目, 境関, 豊田1～3丁目, 高田
			堀越地区	門外1～4丁目, 門外, 堀越, 川合
			千年地区	清水森, 松木平, 小栗山, 原ヶ平1～5丁目, 原ヶ平, 大和沢, 一野渡, 狼森, 千年1～4丁目, 富士見台1・2丁目, 館野1・2丁目, 山崎1～5丁目
			藤代地区	浜の町北1・2丁目, 藤野1・2丁目, 范中, 藤代1～5丁目, 藤代, 土堂, 石渡4・5丁目, 石渡, 外瀬1・2丁目, 船水, 町田1～3丁目, 藤内町, 八代町, 船水1～3丁目, 町田, 中崎, 三世寺, 大川
			東目屋地区	高野, 館後, 国吉, 黒土, 吉川, 桜庭, 平山, 米ヶ袋, 中野, 中畑, 番館
			船沢地区	蒔苗, 富栄, 細越, 折笠, 宮館, 中別所, 弥生
			高杉地区	元薬師堂, 独狐, 前坂, 高杉, 糠坪
			裾野地区	檜木, 鬼沢, 貝沢, 大森, 十面沢, 十腰内
			新和地区	青女子, 種市, 小友, 三和, 笹館
		石川地区	石川, 小金崎, 小金崎1丁目, 大沢, 乳井, 薬師堂,	
	旧岩木町	駒越, 真土, 龍ノ口, 烏井野, 如来瀬, 兼平, 一町田, 熊嶋, 高屋, 賀田1・2丁目, 賀田, 八幡, 植田, 鼻和, 五代, 宮地, 新岡, 葛原, 新法師, 高岡, 百沢, 常盤野, 横町		
旧相馬村	湯口, 黒滝, 五所, 水木在家, 紙漉沢, 坂市, 藤沢, 相馬, 大助, 藍内, 沢田			

なお、地区の区分を一部変更しているため、前回までの結果書とは直接比較できない部分がある。

## 本書の利用上の注意

- 1．本書における全市分としての数値は，国勢調査結果の旧弘前市，旧岩木町，旧相馬村の数値を再計算し算出したものである。
- 2．数値の単位未満は四捨五入しているため，内訳計と総計とは一致しない場合がある。
- 3．表中の符号の用法は次のとおりである。
  - 「 0 」 ..... 単位に満たないもの
  - 「 - 」 ..... 該当数字のないもの
  - 「   」 ..... 負数又は減数

調査票様式(表)

秘



国勢調査調査票

記入には黒の鉛筆を使用し、間違えた場合は消しゴムできれいに消してください。
○答えを記入する欄が○の場合は、当てはまる○を●の上記に塗りつぶしてください。
○答えを数字で記入する欄は、下の例のように、枠からはみださないように、右づめで書いてください。

指定統計第1号

この調査票は、統計以外の目的には使用しませんから、ありのままを記入してください。

記入は黒の鉛筆で
右づめに
0 1 2 3 4 5 6 7 8 9 0

<数字の記入例>
たて線1本 すきまをあける とじる とじる
はねない 上につきぬける 角をつける

平成17年10月1日
総務省統計局

1 氏名及び男女の別
2 世帯主との続き柄
3 出生の年月
4 配偶者の有無
5 国籍

世帯について ((1)~(4)欄は 調査票が2枚以上にわたる場合は1枚目に記入してください)

(1) 世帯員の数
世帯員全員の数を書いてください
総数 男 女

(3) 住宅の建て方
一戸建 長屋建(長屋) 共同住宅 その他

(2) 住居の種類
持ち家 都道府県・市区町村等の賃貸住宅 都市再生機構・公社等の賃貸住宅 民営の賃貸住宅 給与住宅(住宅・公団(員住宅など)) 住宅に隣接し 会社等の役員室・倉庫 その他

(4) 住宅の床面積の合計(延べ面積)
住宅の床面積の合計(居住室の床面積のほか 玄関・台所・トイレ・浴室・廊下・押し入れなどを含む)を書いてください
(小数点以下は四捨五入)
平方メートル

世帯では 下の欄には記入しないでください
世帯の種類
一般の世帯 一人世帯(世帯主が単身) 学校の学生 寮 老人ホーム等の社会福祉施設の入居者 その他

電話番号
(わからないことがあった場合 買い合わせに利用させていただきます)

裏面(第2面)にも記入してください

1 国誌 5 国籍 調査区番号 世帯番号 この世帯の調査票数(枚) 枚目

調査票の記入のしかたを参照して 太わくの中だけに記入してください





# 結果の解説

# 第1章 総人口

## 1. 総人口は189,043人で平成12年調査より4,174人減少

平成17年10月1日現在の本市の総人口は189,043人となっており、そのうち旧弘前市が173,221人、旧岩木町が11,982人、旧相馬村が3,840人となっている。前回調査の平成12年と比べると、本市全体で4,174人の減少（増減率△2.2%）となっており、そのうち旧弘前市が3,865人の減少（同△2.2%）、旧岩木町が296人の減少（同△2.4%）、旧相馬村が13人の減少（同△0.3%）となっている。

人口の推移をみると、昭和55年には前回に比べ10,726人の増加（増減率5.9%）があったものの、それ以降は小幅な増減を繰り返し、平成7年をピークに減少傾向となっている。

また、青森県の人口は1,436,657人で、平成12年と比べ39,071人の減少（増減率△2.6%）となっており、県全体に占める人口割合は、多い順に青森市21.7%、八戸市17.0%、本市13.2%の順となっており、本市の割合は前回調査に比べ、0.1ポイント増加した。

表1-1 本市の人口の推移

単位:人, %

年次	人口	5年間の人口増減	
		実数	増減率
<b>平成17年</b>	<b>189,043</b>	<b>△4,174</b>	<b>△2.2</b>
12	193,217	△980	△0.5
7	194,197	2,980	1.6
2	191,217	△1,772	△0.9
昭和60年	192,989	698	0.4
55年	192,291	10,726	5.9

表1-2 県及び県内10市の人口（平成17年）

単位:人, %

地域	人口	平成12年～17年人口増減		地域	人口	平成12年～17年人口増減	
		実数	増減率			実数	増減率
青森県	1,436,657	△39,071	△2.6	十和田市	68,359	△1,271	△1.8
市部	1,096,150	△23,595	△2.1	(旧十和田市)	62,736	△627	△1.0
郡部	340,507	△15,476	△4.3	(旧十和田湖町)	5,623	△644	△10.3
青森市	311,508	△7,224	△2.3	三沢市	42,425	△70	△0.2
(旧青森市)	290,896	△6,963	△2.3	むつ市	64,052	△2,970	△4.4
(旧浪岡町)	20,612	△261	△1.3	(旧むつ市)	48,237	△1,104	△2.2
<b>弘前市</b>	<b>189,043</b>	<b>△4,174</b>	<b>△2.2</b>	(旧川内町)	5,117	△630	△11.0
(旧弘前市)	<b>173,221</b>	<b>△3,865</b>	<b>△2.2</b>	(旧大畑町)	8,418	△741	△8.1
(旧岩木町)	<b>11,982</b>	<b>△296</b>	<b>△2.4</b>	(旧脇野沢村)	2,280	△495	△17.8
(旧相馬村)	<b>3,840</b>	<b>△13</b>	<b>△0.3</b>	つがる市	40,091	△1,229	△3.0
八戸市	244,700	△3,908	△1.6	(旧木造町)	18,927	△1,061	△5.3
(旧八戸市)	238,428	△3,492	△1.4	(旧森田村)	5,091	△25	△0.5
(旧南郷村)	6,272	△416	△6.2	(旧柏村)	5,209	54	1.0
黒石市	38,455	△604	△1.5	(旧稲垣村)	5,039	△81	△1.6
五所川原市	62,181	△1,027	△1.6	(旧車力村)	5,825	△116	△2.0
(旧五所川原市)	48,744	△449	△0.9	平川市	35,336	△1,118	△3.1
(旧金木町)	10,797	△307	△2.8	(旧尾上町)	10,110	△57	△0.6
(旧市浦村)	2,640	△271	△9.3	(旧平賀町)	22,060	△801	△3.5
				(旧碓ヶ関村)	3,166	△260	△7.6

## 2. 人口密度 361.0 人/km<sup>2</sup>, 8.0 人減少

平成 17 年調査から算出した本市の人口密度（1 km<sup>2</sup>あたり）は、361.0 人で、平成 12 年と比べ 8.0 人少なくなっている。これを旧市町村別にみると、旧弘前市が 632.6 人、旧岩木町が 81.9 人、旧相馬村が 37.1 人となっており、人口密度は旧弘前市の地域が最も高くなっている。また、旧市町村別に前回調査と比較すると、旧弘前市が 14.1 人の減少、旧岩木町が 2.1 人の減少、旧相馬村が 0.1 人の減少となっており、人口密度の減少についても旧弘前市の地域が最も多くなっている。

なお、青森県の人口密度は 149.5 人で、前回と比べ 4.1 人減少しており、全国は 338.1 人で前回と比べ 2.2 人増加している。

県内 10 市をみると、八戸市が 801.8 人で最も高く、次いで青森市（377.8 人）、本市の順となっている。

また、本市の人口接近度（人口が市域に等間隔で並んだと仮定した場合のお互いの距離）は 56.6 m で、前回調査と比べて 0.7 m 長くなっている。

表 1-3 県内の人口密度、接近度の比較

地 域	面 積 (km <sup>2</sup> )	人 口 (人)		人口密度 (人/km <sup>2</sup> )		人口接近度 (m)	
		平成17年	平成12年	平成17年	平成12年	平成17年	平成12年
<b>弘 前 市</b>	<b>523.60</b>	<b>189,043</b>	<b>193,217</b>	<b>361.0</b>	<b>369.0</b>	<b>56.6</b>	<b>55.9</b>
<b>旧 弘 前 市</b>	<b>273.81</b>	<b>173,221</b>	<b>177,086</b>	<b>632.6</b>	<b>646.7</b>	<b>42.7</b>	<b>42.3</b>
<b>旧 岩 木 町</b>	<b>146.25</b>	<b>11,982</b>	<b>12,278</b>	<b>81.9</b>	<b>84.0</b>	<b>118.7</b>	<b>117.2</b>
<b>旧 相 馬 村</b>	<b>103.54</b>	<b>3,840</b>	<b>3,853</b>	<b>37.1</b>	<b>37.2</b>	<b>176.4</b>	<b>176.2</b>
青 森 市	824.57	311,508	318,732	377.8	386.5	55.3	54.7
八 戸 市	305.17	244,700	248,608	801.8	814.7	37.9	37.6
黒 石 市	216.96	38,455	39,059	177.2	180.0	80.7	80.1
五 所 川 原 市	404.58	62,181	63,208	153.7	156.2	86.7	86.0
十 和 田 市	688.60	68,359	69,630	99.3	101.1	107.8	106.9
三 沢 市	119.97	42,425	42,495	353.6	354.2	57.1	57.1
む つ 市	863.78	64,052	67,022	74.2	77.6	124.7	122.0
つ が る 市	253.85	40,091	41,320	157.9	162.8	85.5	84.2
平 川 市	345.81	35,336	36,454	102.2	105.4	106.3	104.7
青 森 県	9,606.88	1,436,657	1,475,728	149.5	153.6	87.9	86.7
全 国	377,914.78	127,767,994	126,925,843	338.1	335.9	58.4	58.6

## 3. 旧弘前市「城東・外崎地区」で大幅な人口増加

平成 17 年調査での本市の人口分布を地域別にみると、旧弘前市の「新市街地域」は前回調査より 0.2 %増加しているものの、旧弘前市の「市街地域」と「田園地域」、旧岩木町及び旧相馬村では減少しており、特に旧弘前市の「市街地域」は、3,230 人の減少（増減率△ 5.4 %）と、大幅に減少している。

旧弘前市の「新市街地域」と「田園地域」について地区別でみると、人口が増加した地

区は、人数では、「城東・外崎地区」が1,210人（増減率7.1%）で最も多く増加し、次いで「和徳地区」の529人（同13.3%）、「清水地区」の525人（同10.1%）、「豊田地区」の49人（同1.5%）となっている。

また率では「和徳地区」が最も高くなっている。

一方、人口が減少した地区をみると、人数では、「桜ヶ丘・緑ヶ丘地区」が501人で最も減少しており、次いで「裾野地区」358人、「千年地区」332人の順となっている。

また、率では、「東目屋地区」が8.4%で最も高く、次いで「裾野地区」が7.2%、「船沢地区」が6.2%となっており、すべて「田園地域」のなかでも、比較的市中心部から距離のある地区となっている。

地域メッシュデータを使用し、本市の人口重心（人口を一点で支えて平衡を保つことのできる点）を算出すると、市役所より北西の方向に500m程離れた馬屋町付近に位置する。

図1-1 弘前市の人口重心



表1-4 地域、地区別人口の推移

単位：人，%

地 域	人 口		構 成 比		人口増減数	人口増減率
	平成17年	平成12年	平成17年	平成12年		
<b>総 数</b>	<b>189,043</b>	<b>193,217</b>	<b>100.0</b>	<b>100.0</b>	<b>△ 4,174</b>	<b>△ 2.2</b>
<b>旧 弘 前 市</b>	<b>173,221</b>	<b>177,086</b>	<b>91.6</b>	<b>91.7</b>	<b>△ 3,865</b>	<b>△ 2.2</b>
<b>市 街 地 域</b>	<b>56,631</b>	<b>59,861</b>	<b>30.0</b>	<b>31.0</b>	<b>△ 3,230</b>	<b>△ 5.4</b>
<b>新 市 街 地 域</b>	<b>60,292</b>	<b>60,151</b>	<b>31.9</b>	<b>31.1</b>	<b>141</b>	<b>0.2</b>
桜ヶ丘・緑ヶ丘地区	8,365	8,866	4.4	4.6	△ 501	△ 5.7
向外瀬・青山地区	4,640	4,771	2.5	2.5	△ 131	△ 2.7
城東・外崎地区	18,189	16,979	9.6	8.8	1,210	7.1
松原・取上地区	17,951	18,039	9.5	9.3	△ 88	△ 0.5
中野・城南地区	5,462	5,780	2.9	3.0	△ 318	△ 5.5
浜の町・石渡地区	5,685	5,716	3.0	3.0	△ 31	△ 0.5
<b>田 園 地 域</b>	<b>56,298</b>	<b>57,074</b>	<b>29.8</b>	<b>29.5</b>	<b>△ 776</b>	<b>△ 1.4</b>
清水地区	5,730	5,205	3.0	2.7	525	10.1
和徳地区	4,496	3,967	2.4	2.1	529	13.3
豊田地区	3,297	3,248	1.7	1.7	49	1.5
堀越地区	2,381	2,407	1.3	1.2	△ 26	△ 1.1
千年地区	10,020	10,352	5.3	5.4	△ 332	△ 3.2
藤代地区	6,685	6,869	3.5	3.6	△ 184	△ 2.7
東目屋地区	2,418	2,639	1.3	1.4	△ 221	△ 8.4
船沢地区	3,137	3,345	1.7	1.7	△ 208	△ 6.2
高杉地区	3,856	3,961	2.0	2.1	△ 105	△ 2.7
裾野地区	4,646	5,004	2.5	2.6	△ 358	△ 7.2
新和地区	4,629	4,853	2.4	2.5	△ 224	△ 4.6
石川地区	5,003	5,224	2.6	2.7	△ 221	△ 4.2
<b>旧 岩 木 町</b>	<b>11,982</b>	<b>12,278</b>	<b>6.3</b>	<b>6.4</b>	<b>△ 296</b>	<b>△ 2.4</b>
<b>旧 相 馬 村</b>	<b>3,840</b>	<b>3,853</b>	<b>2.0</b>	<b>2.0</b>	<b>△ 13</b>	<b>△ 0.3</b>

## 第2章 男 女 の 別

### 1 . 男子 2,350 人 , 女子 1,824 人減少

平成 17 年調査での人口を男女別にみると、男子は 86,622 人、女子は 102,421 人となっており、平成 12 年と比べ、男子が 2,350 人の減少（増減率 2.6 %）、女子が 1,824 人の減少（同 1.7 %）となっている。

この結果、人口性比（女子 100 人に対する男子の数）は 84.6 となり平成 12 年と比べ 0.7 ポイント減少した。

昭和 60 年からの男女別人口の推移をみると、男子人口は平成 7 年以外は減少しているのに比べ、女子は平成 7 年まで増加傾向にあったが、平成 12 年には男女ともに減少に転じ、平成 17 年では、さらに減少率が高くなっている。

表 2 - 1 男女別人口の推移

単位:人,%

年次	人 口			対前回増減数			対前回増減率			性 比
	総 数	男	女	総 数	男	女	総 数	男	女	
平成17年	189,043	86,622	102,421	4,174	2,350	1,824	2.2	2.6	1.7	84.6
12	193,217	88,972	104,245	980	301	679	0.5	0.3	0.6	85.3
7	194,197	89,273	104,924	2,980	692	2,288	1.6	0.8	2.2	85.1
2	191,217	88,581	102,636	1,772	2,248	476	0.9	2.5	0.5	86.3
昭和60年	192,989	90,829	102,160	698	473	1,171	0.4	0.5	1.2	88.9

### 2 . 年齢とともに人口性比は減少

年齢（5歳階級）別に本市の人口性比を見ると、「0～4歳」、「5～9歳」では100を超え、若干男子が多くなっているものの、「10～14歳」より高年齢の階級では、全て100未満で、女子が多くなっており、ほぼ全ての階級で、高年齢の階級になるほど割合が減少している。

特に「55～59歳」を越えたあたりからは急激に割合が減少し、「80歳以上」では41.1と、男子が女子の半分以下となっている。

図 2 - 1 年齢別人口性比（平成17年）

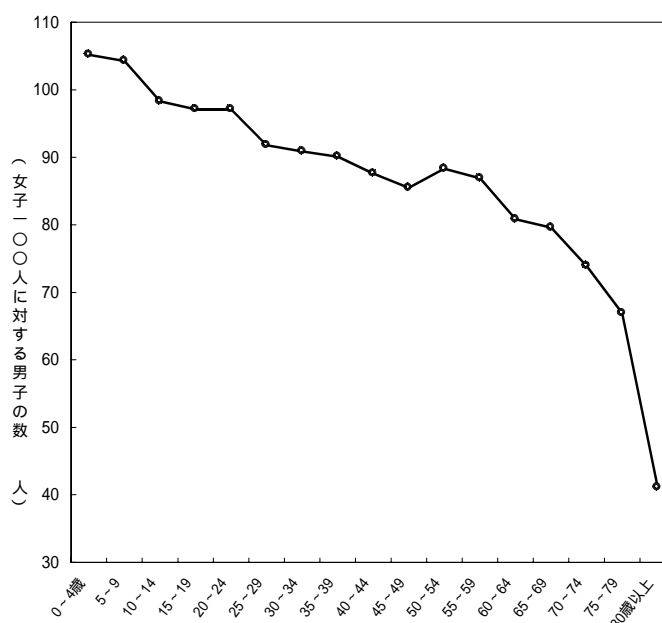

### 3. 「田園地域」が高く、「市街地域」が低い人口性比

平成17年調査での人口性比を地域・地区別に比較すると、旧市町村の区分では、旧相馬村が90.0で最も高く、次いで旧岩木町の85.0、旧弘前市の84.4となっており、旧相馬村のみ平成12年より割合が高くなっている。

旧弘前市について地域別でみると、「田園地域」が88.1で最も高く、次いで「新市街地域」の85.7、「市街地域」の79.6となっている。

「新市街地域」・「田園地域」をさらに細かく地区別でみると、割合が高い地区は、「船沢地区」が98.2で最も高く、次いで「裾野地区」の92.7、「千年地区」の92.4の順になっている。低い方は「豊田地区」が82.4で最も低く、次いで「堀越地区」の83.2、「和徳地区」の83.3の順になっている。

また、青森県及び全国と比較すると、本市は青森県より5.0ポイント、全国より10.7ポイント低くなっている。

表2-2 地域・地区別人口性比

地 域	平成17年	平成12年
弘 前 市	84.6	85.3
旧 弘 前 市	84.4	85.2
市 街 地 域	79.6	80.0
新 市 街 地 域	85.7	87.1
桜ヶ丘・緑ヶ丘地区	88.5	87.9
向外瀬・青山地区	88.4	89.6
城東・外崎地区	83.8	85.4
松原・取上地区	86.5	87.4
中野・城南地区	84.2	88.0
浜の町・石渡地区	84.2	87.3
田 園 地 域	88.1	88.9
清水地区	85.6	87.2
和徳地区	83.3	83.5
豊田地区	82.4	85.5
堀越地区	83.2	84.0
千年地区	92.4	90.0
藤代地区	85.6	87.8
東目屋地区	87.6	89.7
船沢地区	98.2	97.8
高杉地区	86.0	88.9
裾野地区	92.7	90.8
新和地区	88.7	89.9
石川地区	88.4	89.6
旧 岩 木 町	85.0	86.2
旧 相 馬 村	90.0	89.2
青 森 県	89.6	90.9
全 国	95.3	95.8

注) 数値は、女子100人に対する男子の数。

表2-3 年齢(5歳階級)、地域別人口性比(平成17年)

年 齢	弘前市					旧岩木町	旧相馬村	青森県	全国
	弘前市	旧弘前市	市街地域	新市街地域	田園地域				
総 数	84.6	84.4	79.6	85.7	88.1	85.0	90.0	89.6	95.3
0~4歳	105.2	105.5	108.5	106.2	102.0	100.5	105.6	103.5	104.8
5~9	104.3	104.6	102.5	109.9	100.2	95.4	116.7	104.7	105.0
10~14	98.3	98.9	92.5	102.1	100.6	94.8	87.4	103.5	105.0
15~19	97.1	97.9	84.3	100.1	113.2	92.1	76.1	104.1	105.6
20~24	97.1	97.2	90.6	97.9	107.7	95.6	100.0	102.5	104.4
25~29	91.8	90.7	84.9	85.4	105.5	103.9	114.1	101.5	102.9
30~34	90.9	90.5	91.2	85.1	98.2	99.4	84.5	99.4	102.3
35~39	90.1	89.8	89.2	87.9	92.8	93.4	95.4	95.7	101.6
40~44	87.6	87.2	84.4	81.4	97.2	87.5	109.4	95.9	101.3
45~49	85.5	84.1	81.0	80.0	91.9	101.9	96.3	94.4	100.2
50~54	88.3	87.2	81.3	82.4	98.2	100.2	102.8	95.0	99.3
55~59	86.9	86.4	78.6	84.1	97.6	93.2	94.3	93.4	98.1
60~64	80.8	80.4	77.2	81.2	83.0	86.4	83.1	85.1	94.6
65~69	79.6	80.0	72.0	90.3	79.8	71.1	91.7	81.8	91.2
70~74	73.9	74.0	65.6	73.9	83.2	70.1	84.5	76.4	84.5
75~79	66.9	66.3	64.4	67.4	67.4	67.8	91.1	68.5	75.0
80歳以上	41.1	41.0	43.4	42.4	38.4	42.6	40.2	43.3	47.2
(再掲)									
0~14歳	102.2	102.6	100.3	105.9	100.8	96.4	101.5	103.9	104.9
15~64	89.3	88.8	84.1	86.2	97.6	95.1	95.3	96.1	100.8
65歳以上	64.7	64.7	61.4	69.5	64.7	61.8	74.3	67.0	73.5

注) 数値は、女子100人に対する男子の数。

## 第3章 年 齡 構 造

### 1. 年少人口，生産年齢人口は減少，老年人口は増加が進む

平成17年調査での人口を年齢3区分(年少人口(15歳未満の人口)，生産年齢人口(15～64歳の人口)，老年人口(65歳以上の人口))別にみると，年少人口は25,051人(総人口の13.3%)，生産年齢人口は120,732人(同63.9%)，老年人口は43,199人(同22.9%)となっている。

これを平成12年と比べると，年少人口が3,200人の減少(増減率 11.3%)，生産年齢人口が6,193人の減少(同 4.9%)となっているのに対し，老年人口は5,245人の増加(同 13.8%)となっており，年少人口，生産年齢人口が減少するなか，老年人口だけが増加している。

年齢3区分の構成比は，年少人口，生産年齢人口が前回調査よりそれぞれ1.3ポイント，1.8ポイント減少したのに対し，老年人口は3.3ポイント増加し，高齢化がさらに進んでいることを示している。

年齢3区分別に推移をみると，年少人口は，昭和55年には総人口に占める割合は21.9%であったが，以降は調査毎に減少を続け，平成17年調査では，総人口に占める割合が13.3%となり，昭和55年と比較し8.6ポイント減少している。

生産年齢人口は，昭和60年をピークに，平成7年までは横ばい傾向となり，平成12年以降は減少傾向に転じている。

表3-1 年齢(3区分)別人口の推移

単位：人，%

区 分		弘 前 市						青森県	全国
		平成17年	平成12年	平成7年	平成2年	昭和60年	昭和55年		
人 口	総 数 1)	189,043	193,217	194,197	191,217	192,989	192,291	1,436,657	127,767,994
	0～14	25,051	28,251	31,465	34,703	39,630	42,155	198,959	17,521,234
	15～64	120,732	126,925	130,944	130,750	132,014	131,583	910,856	84,092,414
	65歳以上	43,199	37,954	31,451	25,591	21,341	18,553	326,562	25,672,005
構 成 比	総 数	100.0	100.0	100.0	100.0	100.0	100.0	100.0	100.0
	0～14	13.3	14.6	16.2	18.1	20.5	21.9	13.8	13.7
	15～64	63.9	65.7	67.4	68.4	68.4	68.4	63.4	65.8
	65歳以上	22.9	19.6	16.2	13.4	11.1	9.6	22.7	20.1
対 前 回 増 減	総 数	4,174	980	2,980	1,772	698	10,726	39,071	842,151
	増減数								
	0～14	3,200	3,214	3,238	4,927	2,525	479	24,182	951,265
	15～64	6,193	4,019	194	1,264	431	7,878	53,805	2,127,217
	65歳以上	5,245	6,503	5,860	4,250	2,788	3,327	39,463	3,666,853
	増減率	2.2	0.5	1.6	0.9	0.4	5.9	2.6	0.7
	0～14	11.3	10.2	9.3	12.4	6.0	1.1	10.8	5.1
	15～64	4.9	3.1	0.1	1.0	0.3	6.4	5.6	2.5
	65歳以上	13.8	20.7	22.9	19.9	15.0	21.9	13.7	16.7
年 齢 構 成 指 数	年少人口指数	20.7	22.3	24.0	26.5	30.0	32.0	21.8	20.8
	老年人口指数	35.8	29.9	24.0	19.6	16.2	14.1	35.9	30.5
	従属人口指数	56.5	52.2	48.0	46.1	46.2	46.1	57.7	51.4
	老年化指数	172.4	134.3	100.0	73.7	53.9	44.0	164.1	146.5

1) 人口総数には年齢不詳を含む。



老年人口は、昭和 55 年には 18,553 人で総人口に占める割合は 9.6 %であったが、以降は大幅に増加しつづけており、平成 12 年には初めて年少人口を上回り、平成 17 年では総人口に占める割合が 22.9 %に達している。

## 2 . 増加を続ける老年化指数

人口の年齢構造を表す指数として、年少人口指数、老年人口指数（生産年齢人口 100 人で何人の年少人口または、老年人口を扶養負担しているかを示す指数）があるが、それぞれの指数で年齢構造の推移をみると、年少人口指数は昭和 55 年には 32.0 であったものが、以降調査毎に減少し、平成 17 年には 20.7 となっている。これは、昭和 55 年には、年少人口 1 人を 3.1 人の生産年齢人口で扶養していたものが、平成 17 年には 4.8 人で扶養することになったことを表しており、年少人口に対する扶養負担は軽減している。

一方、老年人口指数は昭和 55 年には 14.1 であったものが、平成 17 年には 35.8 にまで増加し、これは、昭和 55 年には、老年人口 1 人を 7.1 人の生産年齢人口で扶養していたものが、平成 17 年には 2.8 人で扶養することになったことを表しており、扶養負担が急激に増大している。

また、人口の高齢化の程度を表す老年化指数（年少人口に対する老年人口の割合）の推移をみると、昭和 45 年には 27.4 だったものが昭和 60 年には 53.9 まで増加し、平成 7 年には 100.0 で、年少人口と老年人口がほぼ同じくなり、以降は急激に増加を続け、平成 17 年には 172.4 となっている。

増加傾向は、特に女子で強く、平成 17 年では、男子の 134.1 に対し、女子は 211.7 となっている。

表 3 - 2 老年化指数の推移

年次	弘前市			青森県	全国
	総数	男	女		
平成17年	172.4	134.1	211.7	164.1	146.5
12	134.3	104.4	165.2	128.7	119.1
7	100.0	76.4	124.4	93.8	91.2
2	73.7	55.6	92.8	66.3	66.2
昭和60年	53.9	41.7	66.6	46.8	47.9
55	44.0	35.3	53.2	36.7	38.7
50	35.7	29.1	42.7	29.1	32.6
45	27.4	23.1	32.0	22.8	29.4

図 3 - 1 年齢（3区分）別人口の推移



図 3 - 2 年齢構成指数の推移



- A 15歳未満人口(年少人口)
- B 15～64歳人口  
(生産年齢人口)
- C 65歳以上人口(老年人口)

$$\text{年少人口指数} = A / B \times 100$$

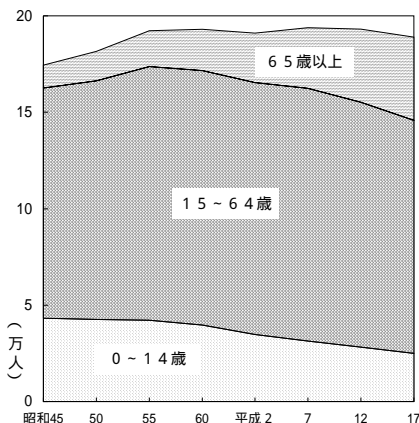
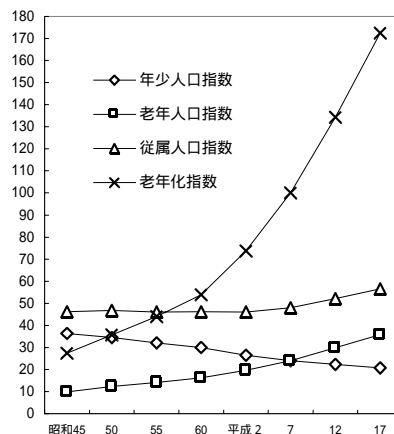
$$\text{老年人口指数} = C / B \times 100$$

$$\text{従属人口指数} = (A + C) / B \times 100$$

$$\text{老年化指数} = C / A \times 100$$

### 3. 人口ピラミッドは「ひょうたん型」

平成17年の人口の年齢構成を人口ピラミッド(図3-4)で見ると、19歳～22歳と55歳～58歳の2つの年齢層が突出した「ひょうたん型」となっている。

この年齢層について、平成12年と平成17年を経過年数の5歳分だけずらした年齢区分(コーホート)で比較してみると、平成12年の10～14歳の人口と平成17年の15～19歳の人口では584人の増加となっているが、それより上の年齢層、特に平成12年の20～24歳の人口と平成17年の25～29歳の人口では3,150人の減少となっている。これは、大学に進学する年齢では他地域からの流入により一次的に人口が増加するが、卒業する年齢になると逆に流出している事を示している。

55歳～58歳の頂点は、昭和22年～24年の第1次ベビーブームの影響であり、平成12年と比べると経過年数分だけ上に移動している。以上のことより人口ピラミッドは、平成12年と比べると2つの頂点の間が開いた、胴体の長いひょうたん型となっている。

表3-3 平成17年人口(15～84歳)と平成12年人口(10～79歳)のコーホートによる比較

年 齢	A 平成17年の人口			年 齢	B 平成12年の人口			増減数(A - B)		
	総 数	男	女		総 数	男	女	総 数	男	女
15～19歳	10,998	5,419	5,579	10～14歳	10,414	5,337	5,077	584	82	502
20～24歳	12,095	5,960	6,135	15～19歳	12,578	6,221	6,357	483	261	222
25～29歳	10,308	4,934	5,374	20～24歳	13,458	6,352	7,106	3,150	1,418	1,732
30～34歳	11,390	5,423	5,967	25～29歳	11,728	5,587	6,141	338	164	174
35～39歳	10,961	5,194	5,767	30～34歳	11,055	5,229	5,826	94	35	59
40～44歳	11,983	5,596	6,387	35～39歳	12,186	5,768	6,418	203	172	31
45～49歳	12,343	5,689	6,654	40～44歳	12,591	5,876	6,715	248	187	61
50～54歳	13,599	6,377	7,222	45～49歳	13,804	6,524	7,280	205	147	58
55～59歳	15,036	6,993	8,043	50～54歳	15,318	7,204	8,114	282	211	71
60～64歳	12,019	5,371	6,648	55～59歳	12,102	5,409	6,693	83	38	45
65～69歳	11,735	5,202	6,533	60～64歳	12,105	5,444	6,661	370	242	128
70～74歳	11,935	5,073	6,862	65～69歳	12,686	5,621	7,065	751	548	203
75～79歳	9,230	3,700	5,530	70～74歳	10,419	4,475	5,944	1,189	775	414
80～84歳	5,827	1,955	3,872	75～79歳	7,107	2,631	4,476	1,280	676	604

単位:人

図3-3 人口ピラミッドの推移



図3 - 4 年齢（各歳），男女別人口（平成17年）



## 4 . 地域・地区別年齢構造

年齢構造を地域別にみると、旧市町村の区分では、旧弘前市は、総人口に対する生産年齢人口の割合が64.2%で、旧3市町村の中で最も高く、逆に老年人口の割合は22.5%で最も低くなっている。旧岩木町では、年少人口の割合が12.8%で最も低く、老年人口の割合が27.0%で最も高くなっており、旧3市町村の中では、最も少子高齢化が進んだ形となっている。旧相馬村では、年少人口の割合が14.0%で最も高く、生産年齢人口の割合が59.3%で最も低くなっており、生産年齢人口に対して年少人口と老年人口を合計したものの割合を表す従属人口指数が旧3市町村の中で最も高くなっている。

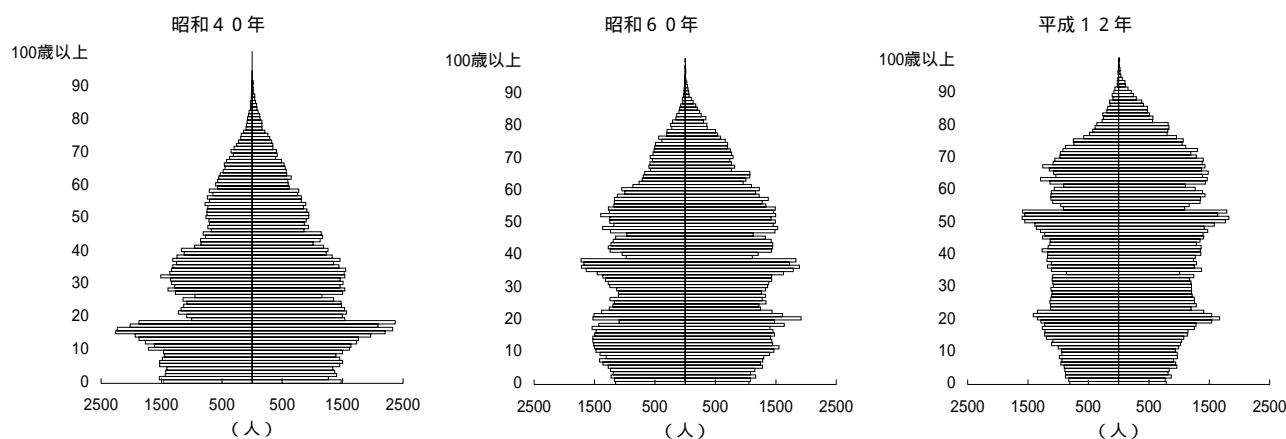
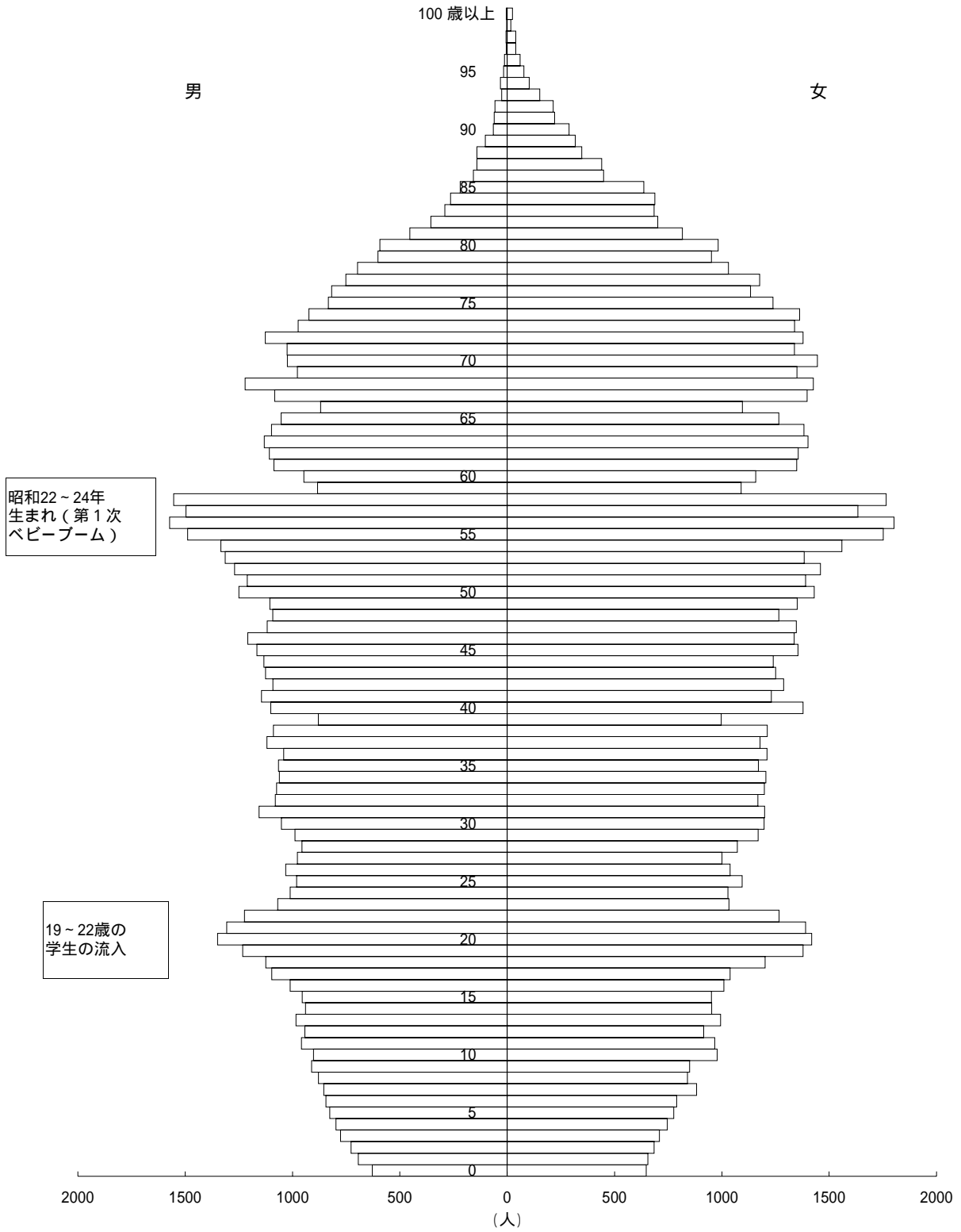
旧弘前市を地域別にみると、「市街地域」では、他の2地域と比較し、年少人口の割合が最も低く、子供の少ない地域となっている。「新市街地域」では、年少人口と生産年齢人口の割合が最も高く、老年人口の割合が最も低くなっており、居住者が若い地域となっている。「田園地域」では、生産年齢人口の割合が最も低く、老年人口の割合が最も高くなっており、高齢者が多い地域となっている。

旧弘前市の「新市街地域」・「田園地域」について、さらに地区別にみると、年少人口の割合が最も高い地区は「向外瀬・青山地区」の20.8%で、次いで「浜の町・石渡地区」・「城東・外崎地区」の16.2%となっており、3地域とも「新市街地域」の中の地区となっている。年少人口が最も低い地区は「東目屋地区」の11.1%で、次いで「裾野地区」

表3 - 4 地域・地区別年齢構成（平成17年）

地 域	実 数				構 成 比				年少人口指数	老年人口指数	従属人口指数	老年化指数
	総数 <sup>1)</sup>	0～14歳	15～64歳	65歳以上	総数	0～14歳	15～64歳	65歳以上				
<b>総 数</b>	189,043	25,051	120,732	43,199	100.0	13.3	63.9	22.9	20.7	35.8	56.5	172.4
<b>旧 弘 前 市</b>	173,221	22,979	111,239	38,942	100.0	13.3	64.2	22.5	20.7	35.0	55.7	169.5
<b>市 街 地 域</b>	56,631	6,517	36,412	13,690	100.0	11.5	64.3	24.2	17.9	37.6	55.5	210.1
<b>新 市 街 地 域</b>	60,292	9,077	40,716	10,478	100.0	15.1	67.5	17.4	22.3	25.7	48.0	115.4
桜ヶ丘・緑ヶ丘地区	8,365	978	5,566	1,820	100.0	11.7	66.5	21.8	17.6	32.7	50.3	186.1
向外瀬・青山地区	4,640	967	3,169	504	100.0	20.8	68.3	10.9	30.5	15.9	46.4	52.1
城東・外崎地区	18,189	2,941	12,617	2,624	100.0	16.2	69.4	14.4	23.3	20.8	44.1	89.2
松原・取上地区	17,951	2,629	11,957	3,354	100.0	14.6	66.6	18.7	22.0	28.1	50.0	127.6
中野・城南地区	5,462	639	3,636	1,186	100.0	11.7	66.6	21.7	17.6	32.6	50.2	185.6
浜の町・石渡地区	5,685	923	3,771	990	100.0	16.2	66.3	17.4	24.5	26.3	50.7	107.3
<b>田 園 地 域</b>	56,298	7,385	34,111	14,774	100.0	13.1	60.6	26.2	21.6	43.3	65.0	200.1
清水地区	5,730	860	3,426	1,444	100.0	15.0	59.8	25.2	25.1	42.1	67.3	167.9
和徳地区	4,496	667	2,656	1,173	100.0	14.8	59.1	26.1	25.1	44.2	69.3	175.9
豊田地区	3,297	440	1,938	895	100.0	13.3	58.8	27.1	22.7	46.2	68.9	203.4
堀越地区	2,381	308	1,426	647	100.0	12.9	59.9	27.2	21.6	45.4	67.0	210.1
千年地区	10,020	1,353	6,431	2,236	100.0	13.5	64.2	22.3	21.0	34.8	55.8	165.3
藤代地区	6,685	904	4,214	1,564	100.0	13.5	63.0	23.4	21.5	37.1	58.6	173.0
東目屋地区	2,418	269	1,376	772	100.0	11.1	56.9	31.9	19.5	56.1	75.7	287.0
船沢地区	3,137	396	1,877	864	100.0	12.6	59.8	27.5	21.1	46.0	67.1	218.2
高杉地区	3,856	478	2,231	1,147	100.0	12.4	57.9	29.7	21.4	51.4	72.8	240.0
裾野地区	4,646	522	2,860	1,264	100.0	11.2	61.6	27.2	18.3	44.2	62.4	242.1
新和地区	4,629	558	2,703	1,368	100.0	12.1	58.4	29.6	20.6	50.6	71.3	245.2
石川地区	5,003	630	2,973	1,400	100.0	12.6	59.4	28.0	21.2	47.1	68.3	222.2
<b>旧 岩 木 町</b>	11,982	1,534	7,214	3,234	100.0	12.8	60.2	27.0	21.3	44.8	66.1	210.8
<b>旧 相 馬 村</b>	3,840	538	2,279	1,023	100.0	14.0	59.3	26.6	23.6	44.9	68.5	190.1

1) 総数には年齢不詳を含む。

の 11.2 % , 「中野・城南地区」・「桜ヶ丘・緑ヶ丘地区」の 11.7 % となっており , 割合が低い 2 地区が「田園地区」内の地区となっている。生産年齢人口の割合が最も高い地区は , 「城東・外崎地区」で 69.4 % , 次いで「向外瀬・青山地区」の 68.3 % , 「松原・取上地区」 , 「中野・城南地区」の 66.6 % で , すべて「新市街地域」内の地区となっている。割合が最も低い地区は , 「東目屋地区」で 56.9 % , 次いで「高杉地区」の 57.9 % , 「新和地区」の 58.4 % となっており , すべて「田園地域」内の地区となっている。老年人口の割合が最も高いのは「東目屋地区」の 31.9 % で , 次いで「高杉地区」の 29.7 % , 「新和地区」の 29.6 % で , すべて「田園地域」内の地区となっており , 割合が最も低い地区は , 「向外瀬・青山地区」で 10.9 % , 次いで「城東・外崎地区」の 14.4 % , 「浜の町・石渡地区」の 17.4 % で , すべて「新市街地域」内の地区となっている。

## 5 . 平均年齢は , 44.0 歳で平成 12 年より 2.3 歳上昇

平成 17 年調査での平均年齢は , 総数で 44.0 歳 , 男子が 41.9 歳 , 女子が 45.7 歳となっており , 女子が男子を 3.8 歳上回っている。平成 12 年と比べ総数で 2.3 歳 , 男子で 2.0 歳 , 女子で 2.4 歳上昇しており , 女子の上昇数が男子を 0.4 歳上回っている。

また , 全国の平均年齢は , 総数で 44.4 歳 , 男子が 42.8 歳 , 女子が 45.8 歳で , 本市より , 総数で 0.4 歳 , 男子で 0.9 歳 , 女子で 0.1 歳上回っている。

昭和 60 年からの推移をみると , 平均年齢は調査のたびに上昇を続け , 平成 17 年までの 20 年間で , 総数で 8.2 歳 , 男子で 7.5 歳 , 女子で 8.6 歳上昇している。

次に平成 17 年調査での中位数年齢 ( 人口を年齢順に並べたとき中位 ( まん中 ) の人の年齢 ) をみると , 総数では 45.7 歳で , 男子は 43.3 歳 , 女子は 47.7 歳となっており , 平成 12 年と比較すると , 総数で 2.8 歳 , 男子で 2.5 歳 , 女子で 3.0 歳上昇した。

また , 全国と比較すると , 総数と女子では本市がそれぞれ 0.3 歳と 0.5 歳上回り , 男子では 0.2 歳下回っている。

表 3 - 5 平均年齢と年齢中位数の推移

区 分			単位 : 歳				
			平成 17年	平成 12年	平成 7年	平成 2年	昭和 60年
平均年齢	弘前市	総数	44.0	41.7	39.8	38.0	35.8
		男	41.9	39.9	38.1	36.4	34.4
		女	45.7	43.3	41.1	39.3	37.1
	青森県	総数	44.0	42.4	40.3	38.2	35.7
		男	41.9	40.6	38.6	36.7	34.4
		女	45.9	44.0	41.8	39.5	37.0
全 国	総数	44.4	41.4	39.6	37.6	35.7	
	男	42.8	40.1	38.3	36.4	34.5	
	女	45.8	42.8	40.8	38.8	36.8	
中位数年齢	弘前市	総数	45.7	42.9	40.6	38.5	35.6
		男	43.3	40.8	38.8	36.8	34.2
		女	47.7	44.7	42.2	39.9	36.7
	青森県	総数	44.0	43.6	41.1	38.4	35.1
		男	41.9	41.6	39.3	37.0	33.8
		女	45.9	45.5	42.8	39.8	36.2
	全 国	総数	45.4	41.5	39.7	37.7	35.2
		男	43.5	39.8	38.2	36.3	34.1
		女	47.2	43.1	41.2	38.9	36.2

## 第4章 労働力状態及び従業上の地位

### 1. 就業者が減少し、完全失業者が増加

平成17年調査での15歳以上人口(163,931人)の労働力状態をみると、労働力人口(就業者及び完全失業者)は98,508人で、平成12年と比べ2,303人の減少となっている。また、労働力率(15歳以上人口(労働力状態不詳を除く)に占める労働力人口)は61.8%で、平成12年に比べ0.3ポイントの増加となっている。

労働力人口を男女別にみると、男子は52,928人(労働力率73.9%)、女子は45,580人(同51.9%)で、平成12年と比べると女子は0.7ポイント増加したが、男子は0.2ポイントの減少となった。この結果、労働力人口に占める男子の割合は53.7%となり、平成12年より0.7ポイント減少した。

非労働力人口(家事従事者、通学者、高齢者など)は、男子が18,728人、女子が42,202人で、平成12年と比べ男子が437人の減少、女子が1,629人の減少と、女子が男子の4倍近く減少している。

図4-1 男女別労働力人口の推移



表4-1 労働力状態，男女別15歳以上人口

単位:人,%

労働力状態 男 女	15歳以上人口			労働力状態別割合 2)			5年間の増減				
	平成17年	平成12年	平成7年	平成17年	平成12年	平成7年	増減数		増減率		
							12年~17年	7年~12年	12年~17年	7年~12年	
総数	総数 1)	163,931	164,879	162,395	-	-	-	948	2,484	0.6	1.5
	労働力人口	98,508	100,811	101,038	61.8	61.5	62.3	2,303	227	2.3	0.2
	就業者	92,053	95,578	96,343	57.7	58.3	59.4	3,525	765	3.7	0.8
	完全失業者	6,455	5,233	4,695	4.0	3.2	2.9	1,222	538	23.4	11.5
	非労働力人口	60,930	62,996	61,188	38.2	38.5	37.7	2,066	1,808	3.3	3.0
男	総数 1)	73,931	74,589	73,055	-	-	-	658	1,534	0.9	2.1
	労働力人口	52,928	54,861	55,786	73.9	74.1	76.5	1,933	925	3.5	1.7
	就業者	48,979	51,752	52,858	68.4	69.9	72.4	2,773	1,106	5.4	2.1
	完全失業者	3,949	3,109	2,928	5.5	4.2	4.0	840	181	27.0	6.2
	非労働力人口	18,728	19,165	17,182	26.1	25.9	23.5	437	1,983	2.3	11.5
女	総数 1)	90,000	90,290	89,340	-	-	-	290	950	0.3	1.1
	労働力人口	45,580	45,950	45,252	51.9	51.2	50.7	370	698	0.8	1.5
	就業者	43,074	43,826	43,485	49.1	48.8	48.7	752	341	1.7	0.8
	完全失業者	2,506	2,124	1,767	2.9	2.4	2.0	382	357	18.0	20.2
	非労働力人口	42,202	43,831	44,006	48.1	48.8	49.3	1,629	175	3.7	0.4

1) 総数には労働力状態不詳を含む。

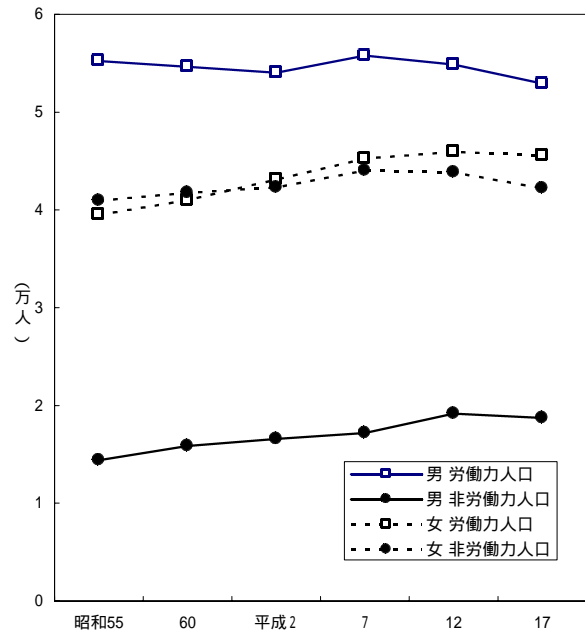
2) 労働力状態不詳分を除き算出。

## 2. 労働力率 男子 40～44歳, 女子 25～29歳がピーク

労働力率を年齢別にみると,男子は就学者の割合の高い15～19歳,20～24歳では18.5%,66.0%と低いが,25～29歳から55～59歳の区分まではすべて90%を超え,40～44歳の97.5%がピークとなっている。

60歳以上では下降するものの,65～69歳でも55.7%と半数を超え,80～84歳でも22.9%と5人に1人が労働力人口となっている。

また,女子も同様に15～19歳,20～24歳で15.7%,63.9%と低い割合となっているが,25～29歳で81.4%まで上昇し,それが女性のピークとなっている。それ以後は結婚,出産,育児等による離職の影響が現れ一度下降したあと再び上昇し,40～44歳で77.1%になった後,年齢とともに下降している。

図4-2 年齢,男女別労働力率(平成17年)

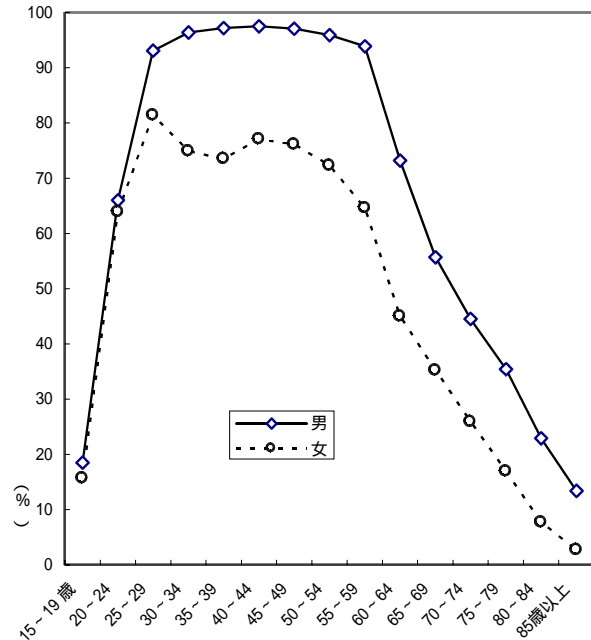

## 3. 就業者の中では「主に仕事」が減少,「従に仕事」が増加

平成17年調査での労働力人口を就業状態別にみると,就業者数は92,053人で,労働力人口に占める就業者の割合は93.4%となっている。一方,完全失業者は6,455人で,完全失業率(労働力人口に占める完全失業者の割合)は6.6%となっている。これを平成12年と比較すると,就業者数は3,525人の減少,完全失業者は1,222人の増加となっており,完全失業率が1.4ポイント上昇している。

表4-2 終業状態,男女別人口の推移

単位:人,%

年次・男女	労働力人口					構成比							
	総数	就業者			完全失業者	総数	就業者			完全失業者			
		総数	主に仕事	従に仕事 <sup>1)</sup>			休業者	総数	主に仕事		従に仕事 <sup>1)</sup>	休業者	
総数	平成17年	98,508	92,053	77,736	12,566	1,751	6,455	100.0	93.4	78.9	12.8	1.8	6.6
	12	100,811	95,578	82,444	12,043	1,091	5,233	100.0	94.8	81.8	11.9	1.1	5.2
男	平成17年	52,928	48,979	46,698	1,343	938	3,949	100.0	92.5	88.2	2.5	1.8	7.5
	12	54,861	51,752	49,885	1,257	610	3,109	100.0	94.3	90.9	2.3	1.1	5.7
女	平成17年	45,580	43,074	31,038	11,223	813	2,506	100.0	94.5	68.1	24.6	1.8	5.5
	12	45,950	43,826	32,559	10,786	481	2,124	100.0	95.4	70.9	23.5	1.0	4.6

1) 従に仕事は「家事的ほか仕事」及び「通学のかたわら仕事」である。

男女別にみると、男子は就業者が 48,979 人で就業者の割合は 92.5 %、完全失業者は 3,949 人で完全失業率は 7.5 %となっており、平成 12 年と比較すると、従業者が 2,773 人の減少、完全失業者が 840 人の増加で、完全失業率が 1.8 ポイント上昇している。

女子は、就業者が 43,074 人で就業者の割合は 94.5 %、完全失業者が 2,506 人で完全失業率は 5.5 %となっており、平成 12 年と比較すると、就業者が 752 人の減少、完全失業者が 382 人の増加で、完全失業率が 0.9 ポイント上昇している。

就業者の内訳をみると、平成 12 年と比較し、男女ともに「主に仕事」は減少、「従に仕事」、「休業者」は増加となっている。

#### 4. 旧相馬村、旧岩木町及び旧弘前市の「田園地域」で高い労働力率

労働力率を地域別にみると、旧市町村の区分では、旧相馬村が 75.5 %で最も高く、次いで旧岩木町の 67.7 %、旧弘前市の 61.1 %となっている。

旧弘前市を地域別にみると、労働力率が最も高いのは、「田園地域」で 68.2 %、次いで「新市街地域」の 60.5 %、「市街地域」の 54.5 %となっている。

男女別にみると、男女とも旧相馬村、旧岩木町と旧弘前市内の「田園地域」で労働力率が高くなっている。また、すべての地域で男の労働力率が上回っているが、他の地域に比べ、旧相馬村の男女差が少なくなっている。

表 4 - 3 地域、男女、労働力状態別15歳以上人口（平成17年）

単位：人，%

地域・男女	15歳以上人口 1)	労働力人口			非労働力 人口	労働力率 2)
		総数	就業者	完全失業者		
<b>総数</b>	<b>163,931</b>	<b>98,508</b>	<b>92,053</b>	<b>6,455</b>	<b>60,930</b>	<b>61.8</b>
旧弘前市	150,181	88,946	82,965	5,981	56,744	61.1
市街地域	50,102	26,371	24,337	2,034	22,005	54.5
新市街地域	51,194	29,919	27,631	2,288	19,521	60.5
田園地域	48,885	32,656	30,997	1,659	15,218	68.2
旧岩木町	10,448	7,070	6,702	368	3,377	67.7
旧相馬村	3,302	2,492	2,386	106	809	75.5
<b>男</b>	<b>73,931</b>	<b>52,928</b>	<b>48,943</b>	<b>3,949</b>	<b>18,728</b>	<b>73.9</b>
旧弘前市	67,632	47,886	44,251	3,635	17,471	73.3
市街地域	21,836	14,075	12,844	1,231	6,933	67.0
新市街地域	23,141	16,188	14,844	1,344	6,061	72.8
田園地域	22,655	17,623	16,563	1,060	4,477	79.7
旧岩木町	4,751	3,739	3,488	251	1,012	78.7
旧相馬村	1,548	1,303	1,204	63	245	84.2
<b>女</b>	<b>90,000</b>	<b>45,580</b>	<b>43,074</b>	<b>2,506</b>	<b>42,202</b>	<b>51.9</b>
旧弘前市	82,549	41,060	38,714	2,346	39,273	51.1
市街地域	28,266	12,296	11,493	803	15,072	44.9
新市街地域	28,053	13,731	12,787	944	13,460	50.5
田園地域	26,230	15,033	14,434	599	10,741	58.3
旧岩木町	5,697	3,331	3,214	117	2,365	58.5
旧相馬村	1,754	1,189	1,146	43	564	67.8

1) 労働力状態不詳を含む。

2) 労働力状態不詳分を除き算出。



## 5 . 雇 用 者 の 増 加 が 進 む

平成 17 年調査での 15 歳以上就業者を従業上の地位別にみると、雇 用 者 67,060 人（15 歳以上就業者（従業上の地位不詳を除く）に占める割合 72.9%）、自 営 業 主 が 13,982 人（同 15.2%）、家 族 従 業 者 が 10,948 人（同 11.9%）となっており、平成 2 年からの推移を構成比でみると、雇 用 者 の 割 合 が 増 加 し、自 営 業 主 と 家 族 従 業 者 の 割 合 が 減 少 す る 傾 向 に あ る。

地域別にみると、旧弘前市の「市街地域」、「新市街地域」で雇 用 者 の 割 合 が 高 く、旧弘前市の「田園地域」、旧岩木町、旧相馬村で自 営 業 主 及 び 家 族 従 業 者 の 割 合 が 高 くな っ て いる。

表 4 - 4 従業上の地位，男女別15歳以上就業者数の推移

従業上の地位 男 女	就 業 者 数				構 成 比 3)				
	平成17年	平成12年	平成 7 年	平成 2 年	平成17年	平成12年	平成 7 年	平成 2 年	
総 数	総 数 1)	92,053	95,578	96,343	93,055	-	-	-	-
	雇 用 者 2)	67,060	67,973	66,011	58,873	72.9	71.1	68.5	63.3
	自 営 業 主	13,982	15,291	16,487	18,105	15.2	16.0	17.1	19.5
	家 族 従 業 者	10,948	12,305	13,844	16,064	11.9	12.9	14.4	17.3
男	総 数 1)	48,979	51,752	52,858	51,352	-	-	-	-
	雇 用 者 2)	35,788	37,489	37,154	33,967	73.1	72.4	70.3	66.2
	自 営 業 主	10,597	11,518	12,560	13,621	21.6	22.3	23.8	26.5
	家 族 従 業 者	2,572	2,741	3,144	3,760	5.3	5.3	5.9	7.3
女	総 数 1)	43,074	43,826	43,485	41,703	-	-	-	-
	雇 用 者 2)	31,272	30,484	28,857	24,906	72.7	69.6	66.4	59.7
	自 営 業 主	3,385	3,773	3,929	4,484	7.9	8.6	9.0	10.8
	家 族 従 業 者	8,376	9,564	10,700	12,304	19.5	21.8	24.6	29.5

1) 総数には従業上の地位不詳を含む。

2) 雇 用 者 は「雇 用 者」及 び「役 員」、自 営 業 主 は「雇 人 の あ る 業 主」、 「雇 人 の な い 業 主」で あ る。

3) 構成比は、従業上の地位不詳を除き算出。

表 4 - 5 従業上の地位，男女，地域別15歳以上就業者数（平成17年）

従業上の地位 男 女	就 業 者 数							構 成 比 3)							
	総数	弘前市				岩木町	相馬村	総数	弘前市				岩木町	相馬村	
		市街地域	新市街地域	田園地域					市街地域	新市街地域	田園地域				
総 数	総 数 1)	92,053	82,965	24,337	27,631	30,997	6,702	2,386	-	-	-	-	-	-	
	雇 用 者 2)	67,060	62,284	20,119	24,025	18,140	3,741	1,035	72.9	75.1	82.7	87.0	58.6	55.8	43.4
	自 営 業 主	13,982	11,965	2,943	2,571	6,451	1,432	585	15.2	14.4	12.1	9.3	20.8	21.4	24.5
	家 族 従 業 者	10,948	8,653	1,269	1,028	6,356	1,529	766	11.9	10.4	5.2	3.7	20.5	22.8	32.1
男	総 数 1)	48,979	44,251	12,844	14,844	16,563	3,488	1,240	-	-	-	-	-	-	-
	雇 用 者 2)	35,788	33,309	10,618	12,892	9,799	1,941	538	73.1	75.3	82.7	86.9	59.2	55.6	43.4
	自 営 業 主	10,597	8,891	1,939	1,715	5,237	1,190	516	21.6	20.1	15.1	11.6	31.7	34.1	41.6
	家 族 従 業 者	2,572	2,029	285	235	1,509	357	186	5.3	4.6	2.2	1.6	9.1	10.2	15.0
女	総 数 1)	43,074	38,714	11,493	12,787	14,434	3,214	1,146	-	-	-	-	-	-	-
	雇 用 者 2)	31,272	28,975	9,501	11,133	8,341	1,800	497	72.7	74.9	82.7	87.1	57.9	56.0	43.4
	自 営 業 主	3,385	3,074	1,004	856	1,214	242	69	7.9	7.9	8.7	6.7	8.4	7.5	6.0
	家 族 従 業 者	8,376	6,624	984	793	4,847	1,172	580	19.5	17.1	8.6	6.2	33.7	36.5	50.6

1) 総数には従業上の地位不詳を含む。

2) 雇 用 者 は「雇 用 者」及 び「役 員」、自 営 業 主 は「雇 人 の あ る 業 主」、 「雇 人 の な い 業 主」で あ る。

3) 構成比は、従業上の地位不詳を除き算出。

## 第5章 産 業

### 1. 就業者の割合，第3次産業が65.3%を占める

平成17年調査での15歳以上就業者数を産業3部門別にみると、第1次産業は15,853人、第2次産業は15,330人、第3次産業は58,644人となっている。

これを平成12年と比較すると、第1次産業が1,358人の減少、第2次産業が3,807人の減少、第3次産業が372人の減少と、全ての部門で減少となっている。

昭和55年からの推移をみると、第1次産業は、調査毎に減少しており、平成17年も7.9%と減少傾向が継続している。第2次産業は、微増傾向であったが、平成17年は増減率19.9%と大幅な減少に転じた。第3次産業

は調査毎に増加してきたが、平成17年で初めて増減率0.6%と小幅ながら減少した。

平成17年調査での各部門の就業者数を構成比でみると、第1次産業が17.6%、第2次産業が17.1%、第3次産業が65.3%となっており、第3次産業の割合が高くなっている。構成比の推移をみると、第1次産業は昭和55年には27.0%あったものが、調査毎にその割合を減らし、平成17年には17.6%と10ポイント近くも低下している。第2次産業は、

図5 - 1 産業3部門別就業者割合の推移



表5 - 1 産業3部門別15歳以上就業者数の推移

単位:人,%

年次	就業者数 1)				構成比 2)		
	総数	第1次産業	第2次産業	第3次産業	第1次産業	第2次産業	第3次産業
平成17年	92,053	15,853	15,330	58,644	17.6	17.1	65.3
12	95,578	17,211	19,137	59,016	18.0	20.1	61.9
7	96,343	19,526	18,591	58,036	20.3	19.3	60.4
2	93,055	21,584	17,666	53,671	23.2	19.0	57.8
昭和60年	91,056	23,353	15,758	51,924	25.7	17.3	57.0
55	91,731	24,746	16,152	50,820	27.0	17.6	55.4

1) 総数には分類不能の産業を含む。

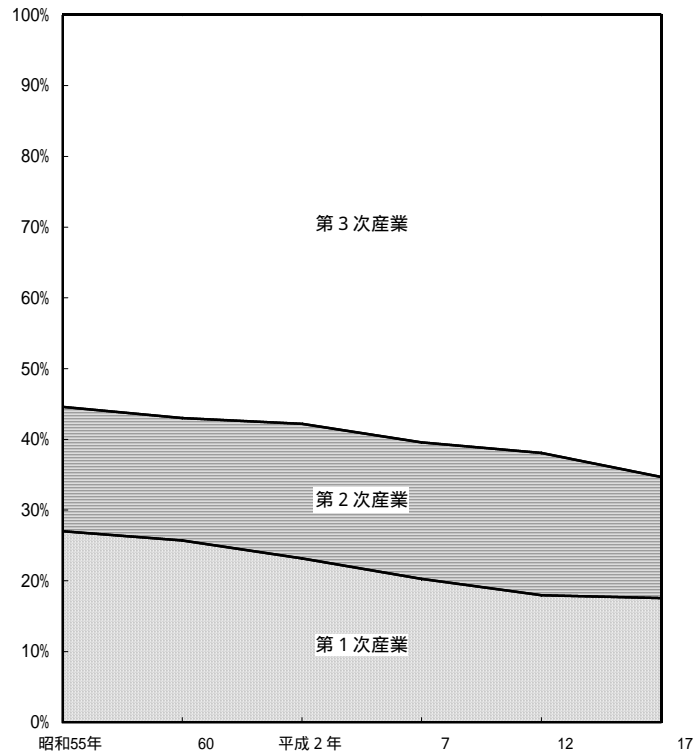
2) 構成比は、分類不能の産業分を除いて算出。

表 5 - 2 産業 3 部門別15歳以上就業者数の増減

単位:人,%

年 次	就 業 者 数 1)				増 減 率			
	総 数	第 1 次産業	第 2 次産業	第 3 次産業	総 数	第 1 次産業	第 2 次産業	第 3 次産業
平成12～17年	3,525	1,358	3,807	372	3.7	7.9	19.9	0.6
7～12	765	2,315	546	980	0.8	11.9	2.9	1.7
2～7	3,288	2,058	925	4,365	3.5	9.5	5.2	8.1
昭和60～平成2	1,999	1,769	1,908	1,747	2.2	7.6	12.1	3.4
55～60	675	1,393	394	1,104	0.7	5.6	2.4	2.2

1) 総数には分類不能の産業を含む。

昭和 55 年には 17.6 % で 3 部門中最下位であったが、その後ほぼ横這いで推移し、平成 12 年には第 1 次産業を逆転したものの、平成 17 年は大幅に割合を下げ、再び 3 部門中最も構成割合が低くなった。第 3 次産業は、昭和 55 年の時点で既に 55.4 % と半数を超えていたが、その後も調査毎に増加を続け、平成 17 年は 65.3 % と、昭和 55 年より、10 ポイント近く高くなっている。

## 2. 第 1 次産業の構成比が全国の 3 倍

本市の産業 3 部門別就業者割合を全国と比較すると、全国では、第 1 次産業が 4.9 %、第 2 次産業が 26.6 %、第 3 次産業は 68.5 % となっており、第 1 次産業は、本市 (17.6 %) が 3 倍以上高く、第 2 次産業は本市 (17.1 %) が 9.5 ポイント低く、第 3 次産業は、本市 (65.3 %) が 3.2 ポイント低くなっている。

次に県内の他市をみると、第 1 次産業の割合が最も高いのはつがる市

(33.2 %) で、次いで平川市 (26.3 %)、本市の順となっている。第 2 次産業の割合が最も高いのは黒石市 (26.3 %) で、次いで十和田市 (24.4 %)、平川市 (24.0 %) の順となっており、本市は青森市 (16.5 %) に次いで 2 番目に低くなっている。第 3 次産業の割合が最も高いのは青森市 (79.5 %) で、次いで八戸市 (71.9 %)、むつ市 (71.3 %) の順となっており、本市は 5 番目に高くなっている。

図 5 - 2 県内10市の産業 3 部門別就業者の割合 (平成17年)

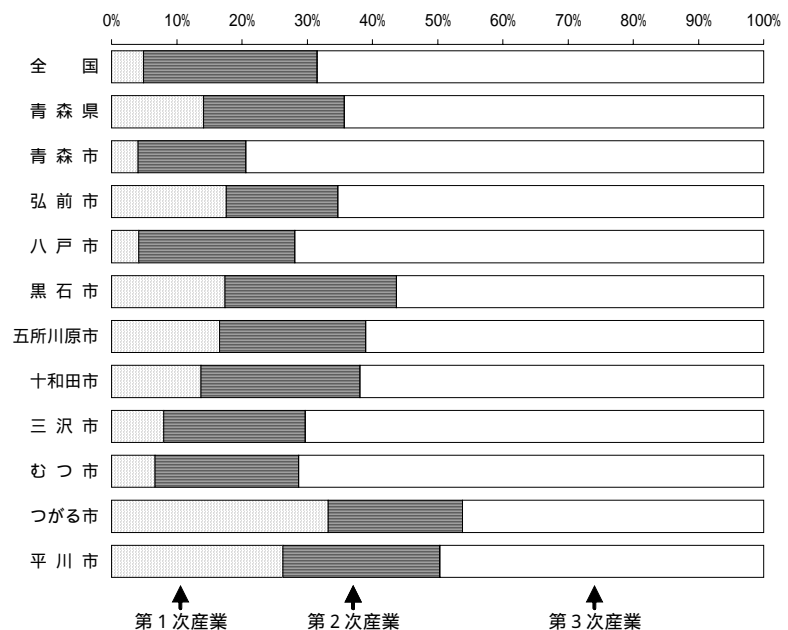

### 3. 第2次産業従業者は、男子が女子の2倍以上

平成17年調査での男女別就業者数をみると、男子は48,979人、女子は43,074人で、平成12年と比較すると男子が2,773人の減少(増減率 5.4%)、女子が752人の減少(同 1.7%)となっており、男女とも減少しているものの、男子の減少数が女子の3倍以上であるため、男女別割合は、男子53.2%対女子46.8%となり、前回よりその差が1.8ポイント縮まっている。

男女別に産業3部門の構成比をみると、男子は、第1次産業が16.6%、第2次産業が22.0%、第3次産業が61.3%で、女子はそれぞれ18.8%、11.4%、69.8%となっており、第1次産業及び第3次産業は女子、第2次産業は男子の割合が高くなっている。

男女別に産業3部門別構成比を平成12年と比較すると、男子では、割合の大きい順に第3次、第2次、第1次、女子では第3次、第1次、第2次の順となっていることは変わらないが、男女とも第2次産業が減少し、第3次産業が増加する形となっている。

産業3部門別に男女の構成比をみると、第1次産業では男子50.1%対女子49.9%、第3次産業では、男子50.0%対女子50.0%と両部門とも男女がほぼ同数となっているが、第2次産業では男子68.8%対女子31.2%と、男子が女子の2倍以上となっており、男女の就業者数の差は、第2次産業の就業者数の差となっている。

表5-3 産業3部門、男女別15歳以上就業者数の推移

単位:人,%

産業(3部門) 年次	就業者数			産業別構成比2)			男女別構成比			
	総数	男	女	総数	男	女	総数	男	女	
平成17年	総数 1)	92,053	48,979	43,074	-	-	-	100.0	53.2	46.8
	第1次産業	15,853	7,945	7,908	17.6	16.6	18.8	100.0	50.1	49.9
	第2次産業	15,330	10,542	4,788	17.1	22.0	11.4	100.0	68.8	31.2
	第3次産業	58,644	29,323	29,321	65.3	61.3	69.8	100.0	50.0	50.0
平成12年	総数 1)	95,578	51,752	43,826	-	-	-	100.0	54.1	45.9
	第1次産業	17,211	8,543	8,668	18.0	16.5	19.8	100.0	49.6	50.4
	第2次産業	19,137	12,808	6,329	20.1	24.8	14.5	100.0	66.9	33.1
	第3次産業	59,016	30,295	28,721	61.9	58.7	65.7	100.0	51.3	48.7

1) 総数には分類不能の産業を含む。

2) 産業別構成比は、分類不能の産業分を除いて算出。

### 4. 第1次産業、65歳以上の従業者が41.4%

産業3部門別の就業者数を年齢5歳階級別にみると、第1次産業では、男女とも15~19歳の階級が最も就業者が少なく、年齢が高くなるにつれて就業者も増加し、65歳以上の区分で最も就業者が多くなっている。その結果、第1次産業に占める65歳以上の就業者の割合は40%を超え、第1次産業は高齢者への依存度が高くなっている。年齢階級別に男女を比べると、15~19歳の階級から40~44歳の階級までは、男子の就業者数が上回り、45歳以上の階級では女子が上回っている。第2次産業では、男子では30~34歳の階級の1,327人、女子では40~44歳の階級の743人がそれぞれ最も多くなっているが、15

～ 19 歳の階級と 60 歳以上の階級を除く他の階級では，ほぼ同程度の就業者数となっており，どの階級でも男子が女子の 2 倍程度の就業者数となっている。第 3 次産業では，男子では 55 ～ 59 歳の階級の 3,590 人，女子では 45 ～ 49 歳の階級の 3,455 人が最も多くなっているが，30 歳から 50 歳台の階級ではほぼ全て 3,000 人を超えている。年齢別に男女を比べると，15 ～ 34 歳と 40 歳台の階級では女子が，35 ～ 39 歳と 50 歳を超える階級では男子が多くなっている。

図 5 - 3 産業 3 部門別，男女・年齢別就業者数（平成 17 年）



図 5 - 4 男女別，年齢・産業 3 部門別構成比（平成 17 年）



## 5. 最も就業者が多い産業は、「農業」

就業者数を産業大分類別にみると、最も多いのは、「農業」の15,784人（構成比17.6％）で、次いで「卸売・小売業」15,731人（同17.5％）、「医療、福祉」10,759人（同12.0％）、「サービス業（他に分類されないもの）」10,728人（同11.9％）の順となっている。男女別にみると、男子で多いのは、「農業」の7,886人（同16.5％）で、次いで「卸売・小売業」7,619人（同15.9％）、「建設業」6,182人（同12.9％）の順となっており、女子では、「卸売・小売業」の8,112人（同19.3％）、次いで「医療、福祉」7,946人（同18.9％）、「農業」7,898人（同18.8％）の順となっている。

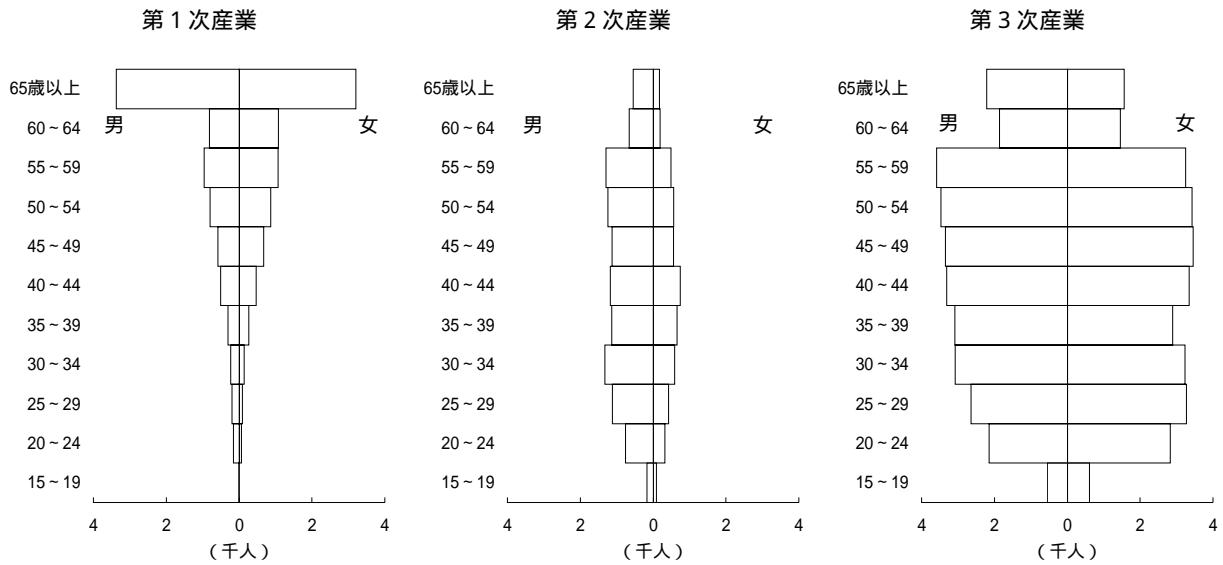
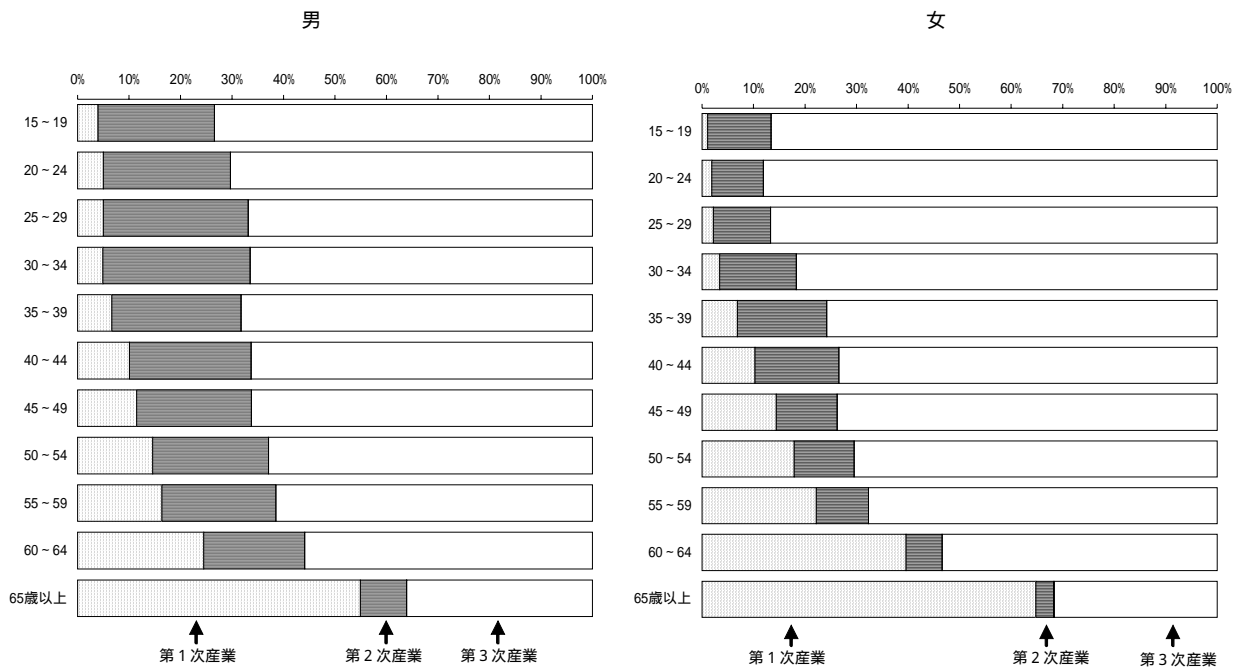
各産業別に男女の構成比をみると、「建設業」、「運輸業」、「電気・ガス・熱供給・水道業」では男子の割合が80％を超えており、一方、「飲食店、宿泊業」、「医療、福祉」では女子の割合が高くなっている。「農業」、「卸売・小売業」、「製造業」では男女比が拮抗している。

旧市町村別に就業者数をみると、旧弘前市では、最も多いのは「卸売・小売業」の14,693人（同18.2％）、次いで「農業」の11,934人（同14.8％）、「サービス業（他に分類されないもの）」の10,072人（同12.5％）となっており、旧岩木町では、最も多いのは「農業」の2,543人（同38.0％）、次いで「卸売・小売業」の835人（同12.5％）、「建設業」の617人（同9.2％）、旧相馬村では、最も多いのは、「農業」の1,307人（同54.8％）、次いで「卸売・小売業」の203人（同8.5％）、「建設業」の189人（同7.9％）となっている。3市町村とも上位に農業が入っているが、特に旧岩木町、旧相馬村では最も多い産業であり、旧相馬村では就業者の半数以上を占める。旧弘前市について地域別にみると、「市街地域」、「新市街地域」では、「卸売・小売業」、「医療、福祉」、「サービス業（他に分類されないもの）」が多く、「田園地域」では「農業」が多くなっている。

表5 - 5 産業大分類，地域別

産業（大分類）	就業者数							総数	旧弘前市
	総数	旧弘前市	市街地域	新市街地域	田園地域	旧岩木町	旧相馬村		
総数 1)	92,053	82,965	24,337	27,631	30,997	6,702	2,386	-	-
第1次産業	15,853	11,981	408	671	10,902	2,559	1,313	17.6	14.8
A 農業	15,784	11,934	398	660	10,876	2,543	1,307	17.6	14.8
B 林業	66	44	9	10	25	16	6	0.1	0.1
C 漁業	3	3	1	1	1	-	-	0.0	0.0
第2次産業	15,330	13,773	3,606	4,765	5,402	1,232	325	17.1	17.1
D 鉱業	20	14	3	2	9	5	1	0.0	0.0
E 建設業	7,007	6,201	1,472	2,057	2,672	617	189	7.8	7.7
F 製造業	8,303	7,558	2,131	2,706	2,721	610	135	9.2	9.4
第3次産業	58,644	54,992	19,769	21,603	13,620	2,907	745	65.3	68.1
G 電気・ガス・熱供給・水道業	382	334	130	129	75	44	4	0.4	0.4
H 情報通信業	652	621	261	266	94	25	6	0.7	0.8
I 運輸業	3,258	3,033	866	1,186	981	183	42	3.6	3.8
J 卸売・小売業	15,731	14,693	5,158	5,750	3,785	835	203	17.5	18.2
K 金融・保険業	1,897	1,807	654	759	394	68	22	2.1	2.2
L 不動産業	706	699	358	241	100	7	-	0.8	0.9
M 飲食店、宿泊業	4,526	4,215	1,868	1,615	732	264	47	5.0	5.2
N 医療、福祉	10,759	10,052	3,544	3,873	2,635	573	134	12.0	12.4
O 教育、学習支援業	5,284	5,137	1,948	2,385	804	116	31	5.9	6.4
P 複合サービス事業	1,148	1,003	281	311	411	86	59	1.3	1.2
Q サービス業（他に分類されないもの）	10,728	10,072	3,607	3,796	2,669	542	114	11.9	12.5
R 公務（他に分類されないもの）	3,573	3,326	1,094	1,292	940	164	83	4.0	4.1

1) 総数には分類不能の産業を含む。

2) 産業別構成比は、分類不能の産業分を除いて算出。

表5 - 4 産業大分類，男女別15歳以上就業者数（平成17年）

単位：人，%

産業（大分類）	就業者数			産業別構成比 2)			男女別構成比		
	総数	男	女	総数	男	女	総数	男	女
総数 1)	92,053	48,979	43,074	-	-	-	100.0	53.2	46.8
第1次産業	15,853	7,945	7,908	17.6	16.6	18.8	100.0	50.1	49.9
A 農業	15,784	7,886	7,898	17.6	16.5	18.8	100.0	50.0	50.0
B 林業	66	56	10	0.1	0.1	0.0	100.0	84.8	15.2
C 漁業	3	3	0	0.0	0.0	0.0	100.0	100.0	0.0
第2次産業	15,330	10,542	4,788	17.1	22.0	11.4	100.0	68.8	31.2
D 鉱業	20	18	2	0.0	0.0	0.0	100.0	90.0	10.0
E 建設業	7,007	6,182	825	7.8	12.9	2.0	100.0	88.2	11.8
F 製造業	8,303	4,342	3,961	9.2	9.1	9.4	100.0	52.3	47.7
第3次産業	58,644	29,323	29,321	65.3	61.3	69.8	100.0	50.0	50.0
G 電気・ガス・熱供給・水道業	382	331	51	0.4	0.7	0.1	100.0	86.6	13.4
H 情報通信業	652	482	170	0.7	1.0	0.4	100.0	73.9	26.1
I 運輸業	3,258	2,874	384	3.6	6.0	0.9	100.0	88.2	11.8
J 卸売・小売業	15,731	7,619	8,112	17.5	15.9	19.3	100.0	48.4	51.6
K 金融・保険業	1,897	893	1,004	2.1	1.9	2.4	100.0	47.1	52.9
L 不動産業	706	410	296	0.8	0.9	0.7	100.0	58.1	41.9
M 飲食店，宿泊業	4,526	1,655	2,871	5.0	3.5	6.8	100.0	36.6	63.4
N 医療，福祉	10,759	2,813	7,946	12.0	5.9	18.9	100.0	26.1	73.9
O 教育，学習支援業	5,284	2,815	2,469	5.9	5.9	5.9	100.0	53.3	46.7
P 複合サービス事業	1,148	693	455	1.3	1.4	1.1	100.0	60.4	39.6
Q サービス業（他に分類されないもの）	10,728	5,937	4,791	11.9	12.4	11.4	100.0	55.3	44.7
R 公務（他に分類されないもの）	3,573	2,801	772	4.0	5.9	1.8	100.0	78.4	21.6

1) 総数には分類不能の産業を含む。

2) 産業別構成比は分類不能の産業分を除いて計算。

## 15歳以上就業者数（平成17年）

単位：人，%

産業別構成比 2)					地域別構成比							
市街地域	新市街地域	田園地域	旧岩木町	旧相馬村	総数	旧弘前市	市街地域	新市街地域	田園地域	旧岩木町	旧相馬村	
-	-	-	-	-	100.0	90.1	26.4	30.0	33.7	7.3	2.6	
1.7	2.5	36.4	38.2	55.1	100.0	75.6	2.6	4.2	68.8	16.1	8.3	
1.7	2.4	36.3	38.0	54.8	100.0	75.6	2.5	4.2	68.9	16.1	8.3	
0.0	0.0	0.1	0.2	0.3	100.0	66.7	13.6	15.2	37.9	24.2	9.1	
0.0	0.0	0.0	-	-	100.0	100.0	33.3	33.3	33.3	-	-	
15.2	17.6	18.1	18.4	13.6	100.0	89.8	23.5	31.1	35.2	8.0	2.1	
0.0	0.0	0.0	0.1	0.0	100.0	70.0	15.0	10.0	45.0	25.0	5.0	
6.2	7.6	8.9	9.2	7.9	100.0	88.5	21.0	29.4	38.1	8.8	2.7	
9.0	10.0	9.1	9.1	5.7	100.0	91.0	25.7	32.6	32.8	7.3	1.6	
83.1	79.9	45.5	43.4	31.3	100.0	93.8	33.7	36.8	23.2	5.0	1.3	
0.5	0.5	0.3	0.7	0.2	100.0	87.4	34.0	33.8	19.6	11.5	1.0	
1.1	1.0	0.3	0.4	0.3	100.0	95.2	40.0	40.8	14.4	3.8	0.9	
3.6	4.4	3.3	2.7	1.8	100.0	93.1	26.6	36.4	30.1	5.6	1.3	
21.7	21.3	12.6	12.5	8.5	100.0	93.4	32.8	36.6	24.1	5.3	1.3	
2.7	2.8	1.3	1.0	0.9	100.0	95.3	34.5	40.0	20.8	3.6	1.2	
1.5	0.9	0.3	0.1	-	100.0	99.0	50.7	34.1	14.2	1.0	-	
7.9	6.0	2.4	3.9	2.0	100.0	93.1	41.3	35.7	16.2	5.8	1.0	
14.9	14.3	8.8	8.6	5.6	100.0	93.4	32.9	36.0	24.5	5.3	1.2	
8.2	8.8	2.7	1.7	1.3	100.0	97.2	36.9	45.1	15.2	2.2	0.6	
1.2	1.2	1.4	1.3	2.5	100.0	87.4	24.5	27.1	35.8	7.5	5.1	
15.2	14.0	8.9	8.1	4.8	100.0	93.9	33.6	35.4	24.9	5.1	1.1	
4.6	4.8	3.1	2.4	3.5	100.0	93.1	30.6	36.2	26.3	4.6	2.3	

## 第6章 世帯構成

### 1. 総世帯数，955 世帯増加

平成 17 年調査での本市の総世帯数は 69,251 世帯で，平成 12 年と比べ 955 世帯の増加（増減率 1.4 %）となっている。また，世帯の種類不詳分と施設等の世帯分を除いた一般世帯数は 69,038 世帯で，平成 12 年と比べ 931 世帯の増加（同 1.4 %）となっている。

一般世帯の世帯人員は 183,570 人で，平成 12 年と比べ 4,942 人の減少（同 2.6 %）となっており，一般世帯の 1 世帯当たりの世帯人員は 2.66 人となっている。

地域別に一般世帯数をみると，旧弘前市の「市街地域」では 25,582 世帯で，平成 12 年と比べ 586 世帯の減少（同 2.2 %）となっているが，その他の地域ではすべて増加しており，旧弘前市の「新市街地域」では 23,462 世帯で 1,013 世帯の増加（同 4.5 %），旧弘前市の「田園地域」では 15,662 世帯で 368 世帯の増加（同 2.4 %），旧岩木町では 3,314 世帯で 105 世帯の増加（同 3.3 %），旧相馬村では 1,018 世帯で 31 世帯の増加（同 3.1 %）となっている。

最も世帯数が増加した地域は旧弘前市の「新市街地域」で，増加率も最も高くなっている。

表 6 - 1 世帯の種類，地域別世帯数及び世帯人員

単位：世帯，人，%

世帯の種類 1) 地 域	平成 17 年		平成 12 年		平成12年～17年の増減				
	世 帯 数	世帯人員	世 帯 数	世帯人員	増 減 数		増 減 率		
					世 帯 数	世帯人員	世 帯 数	世帯人員	
総 数	総 数	69,251	189,043	68,296	193,217	955	4,174	1.4	2.2
	一 般 世 帯	69,038	183,570	68,107	188,512	931	4,942	1.4	2.6
	施設等の世帯	163	5,412	116	4,618	47	794	40.5	17.2
旧弘前市	総 数	64,901	173,221	64,091	177,086	810	3,865	1.3	2.2
	一 般 世 帯	64,706	168,289	63,911	172,823	795	4,534	1.2	2.6
	施設等の世帯	145	4,871	107	4,176	38	695	35.5	16.6
市 街 地 域	総 数	25,636	56,631	26,259	59,861	623	3,230	2.4	5.4
	一 般 世 帯	25,582	55,545	26,168	58,770	586	3,225	2.2	5.5
	施設等の世帯	43	1,074	48	1,045	5	29	10.4	2.8
新市街地域	総 数	23,525	60,292	22,506	60,151	1,019	141	4.5	0.2
	一 般 世 帯	23,462	58,854	22,449	58,809	1,013	45	4.5	0.1
	施設等の世帯	28	1,393	29	1,308	1	85	3.4	6.5
田 園 地 域	総 数	15,740	56,298	15,326	57,074	414	776	2.7	1.4
	一 般 世 帯	15,662	53,890	15,294	55,244	368	1,354	2.4	2.5
	施設等の世帯	74	2,404	30	1,823	44	581	146.7	31.9
旧岩木町	総 数	3,330	11,982	3,217	12,278	113	296	3.5	2.4
	一 般 世 帯	3,314	11,480	3,209	11,866	105	386	3.3	3.3
	施設等の世帯	16	502	8	412	8	90	100.0	21.8
旧相馬村	総 数	1,020	3,840	988	3,853	32	13	3.2	0.3
	一 般 世 帯	1,018	3,801	987	3,823	31	22	3.1	0.6
	施設等の世帯	2	39	1	30	1	9	100.0	30.0

1) 総数には世帯の種類不詳を含む。



## 2. 一般世帯の1世帯当たり人員2.66人に減少

平成17年調査での一般世帯の1世帯当たり人員は2.66人で、平成12年と比べ0.11人減少した。

昭和60年からの推移をみると、昭和60年は3.20人だったものが調査毎に減少し、平成7年で3人を割った後も毎回減少を続けている。

地域別に比較してみると、1世帯当たり世帯人員が最も少ないのは、旧弘前市の「市街地域」の2.17人で、次いで少ない順に旧弘前市「新市街地域」の2.51人、旧弘前市「田園地域」の3.44人、旧岩木町の3.46人と続き、旧相馬村の3.73人が最も多くなっている。

表6-2 一般世帯の1世帯当たり人員の推移

世帯数, 世帯人員 1世帯当たり人員	平成17年							平成12年	平成7年	平成2年	昭和60年
	総数	旧弘前市				旧岩木町	旧相馬村				
		市街地域	新市街地域	田園地域							
一般世帯数	69,038	64,706	25,582	23,462	15,662	3,314	1,018	68,107	65,580	61,511	58,768
世帯人員	183,570	168,289	55,545	58,854	53,890	11,480	3,801	188,512	188,984	186,317	188,250
1世帯当たり人員	2.66	2.60	2.17	2.51	3.44	3.46	3.73	2.77	2.88	3.03	3.20

単位: 世帯, 人

## 3. 1人世帯が3割を占める

一般世帯数を世帯人員別にみると、1人世帯が20,857世帯(一般世帯の30.2%)で最も多くなっており、以降、世帯人員が増えるにつれて世帯数が減少する形となっている。

世帯人員が1人から4人の世帯で全体の86.7%を占めており、世帯人員が5人の区分から世帯数が急激に少なくなっている。

世帯人員別に世帯数の推移をみると、平成12年と比較し最も増加したのは世帯人員が1人の世帯の1,467世帯(増減率7.6%)で、世帯人員が1人の世帯から3人の世帯までの3区分が平成12年より増加しており、その他の区分は、世帯人員10人以上の区分を除き全て減少している。

図6-1 世帯人員別一般世帯数の推移



表 6 - 3 世帯人員別一般世帯数

世帯人員	一般世帯数			構 成 比			増 減 率	
	平成17年	平成12年	平成 7 年	平成17年	平成12年	平成 7 年	平成12～17	平成 7～12
一般世帯総数	69,038	68,107	65,580	100.0	100.0	100.0	1.4	3.9
1人	20,857	19,390	17,713	30.2	28.5	27.0	7.6	9.5
2	16,831	15,968	14,342	24.4	23.4	21.9	5.4	11.3
3	12,452	12,194	11,668	18.0	17.9	17.8	2.1	4.5
4	9,736	10,108	10,506	14.1	14.8	16.0	3.7	3.8
5	4,527	5,123	5,428	6.6	7.5	8.3	11.6	5.6
6	2,930	3,348	3,712	4.2	4.9	5.7	12.5	9.8
7	1,256	1,484	1,683	1.8	2.2	2.6	15.4	11.8
8	340	381	425	0.5	0.6	0.6	10.8	10.4
9	79	87	78	0.1	0.1	0.1	9.2	11.5
10人以上	30	24	25	0.0	0.0	0.0	25.0	4.0

#### 4 . 旧弘前市「市街地域」で，1人世帯が4割を超える

世帯人員別一般世帯数割合を地域別にみると，世帯人員が1人の世帯の区分で地域毎の差が大きくなっており，旧弘前市の「市街地域」では同地域の一般世帯数の43.2%，「新市街地域」では30.4%を占め，それぞれの地域の一般世帯の中で最も多くなっている一方，旧弘前市の「田園地域」，旧岩木町，旧相馬村ではいずれも10%台と少ない割合となっている。1人の世帯の割合が低いこの3つの地域では，いずれも2人の世帯が最も高い割合となっている。2人以上の世帯では，世帯人員が増えるほど世帯数は減る傾向となるが，旧弘前市の「市街地域」，「新市街地域」に比べ，旧弘前市の「田園地域」，旧岩木町，旧相馬村は減少が緩やかになっている。

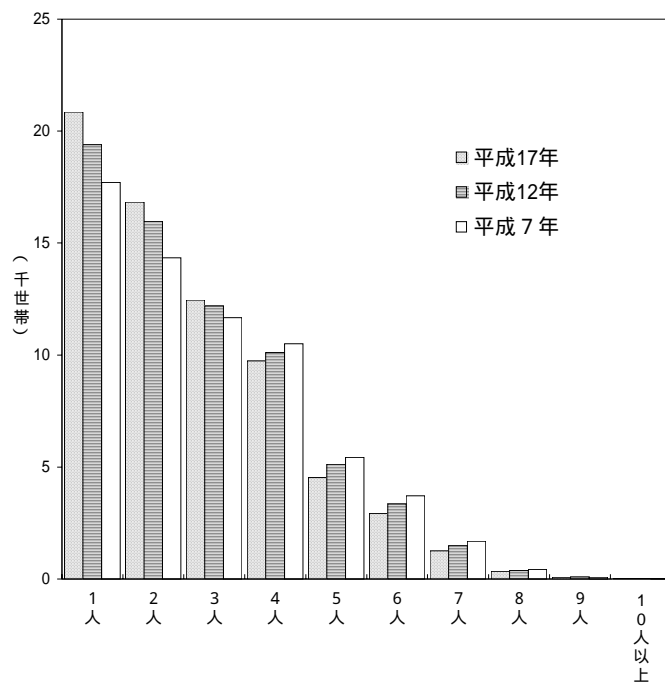
図 6 - 2 地域，世帯人員別一般世帯数割合



表 6 - 4 地域，世帯人員別一般世帯数（平成17年）

世帯人員	一 般 世 帯 数							構 成 比						
	総 数	旧弘前市	市街地域	新市街地域	田園地域	旧岩木町	旧相馬村	総 数	旧弘前市	市街地域	新市街地域	田園地域	旧岩木町	旧相馬村
一般世帯総数	69,038	64,706	25,582	23,462	15,662	3,314	1,018	100.0	100.0	100.0	100.0	100.0	100.0	100.0
1人	20,857	20,297	11,044	7,133	2,120	445	115	30.2	31.4	43.2	30.4	13.5	13.4	11.3
2	16,831	15,886	6,223	6,129	3,534	736	209	24.4	24.6	24.3	26.1	22.6	22.2	20.5
3	12,452	11,620	3,935	4,572	3,113	648	184	18.0	18.0	15.4	19.5	19.9	19.6	18.1
4	9,736	9,000	2,629	3,521	2,850	567	169	14.1	13.9	10.3	15.0	18.2	17.1	16.6
5	4,527	3,992	1,038	1,275	1,679	412	123	6.6	6.2	4.1	5.4	10.7	12.4	12.1
6	2,930	2,480	501	603	1,376	321	129	4.2	3.8	2.0	2.6	8.8	9.7	12.7
7人以上	1,705	1,431	212	229	990	185	89	2.5	2.2	0.8	1.0	6.3	5.6	8.7

## 5. 「その他の親族世帯」・「夫婦と子供から成る世帯」が減少

平成 17 年調査での一般世帯について家族類型別にみると、世帯主と親族関係にある世帯員がいる「親族世帯」が 47,910 世帯で、一般世帯に占める割合は 69.4 % となっている。「親族世帯」のうち、夫婦のみか夫婦又は男親・女親と子供から成る「核家族世帯」は 34,346 世帯で、一般世帯の 49.7 % を占め、ほぼ 2 世帯に 1 世帯は核家族世帯となっている。また夫婦と親の同居や 3 世代同居の世帯などが含まれる「その他の親族世帯」は、13,564 世帯で 19.6 % を占めている。

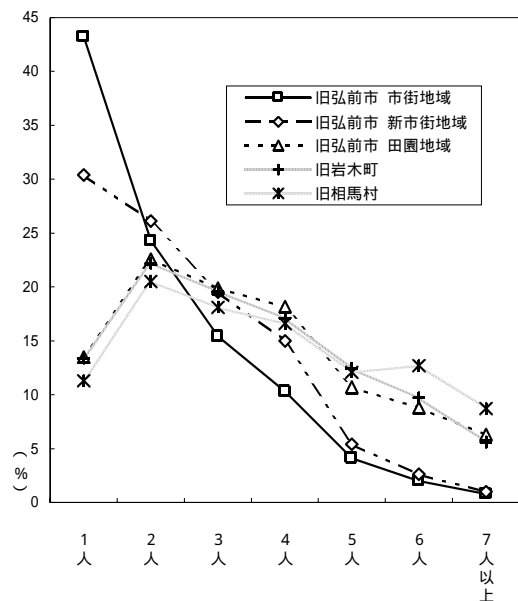
核家族世帯の内訳をみると、「夫婦と子供から成る世帯」が 16,179 世帯で最も多く、次いで「夫婦のみの世帯」の 11,121 世帯となっている。

次に家族類型別世帯数の推移をみると、「単独世帯」が大きく増加している一方、「その他の親族世帯」と「核家族世帯」の中の「夫婦と子供から成る世帯」が減少している。

表 6 - 5 世帯の家族類型別一般世帯数及び 1 世帯当たり親族人員

単位:世帯,% ,人

世帯の家族類型	一般世帯数			構成比			1世帯当たり親族人員		
	平成17年	平成12年	平成7年	平成17年	平成12年	平成7年	平成17年	平成12年	平成7年
総数	69,038	68,107	65,580	100.0	100.0	100.0	2.65	2.76	2.88
親族世帯	47,910	48,473	47,679	69.4	71.2	72.7	3.38	3.48	3.58
核家族世帯	34,346	34,003	32,688	49.7	49.9	49.8	2.82	2.87	2.94
夫婦のみ	11,121	10,672	9,689	16.1	15.7	14.8	2.00	2.00	2.00
夫婦と子供	16,179	16,841	17,193	23.4	24.7	26.2	3.58	3.63	3.66
男親と子供	745	680	584	1.1	1.0	0.9	2.28	2.29	2.33
女親と子供	6,301	5,810	5,222	9.1	8.5	8.0	2.37	2.37	2.38
その他の親族世帯	13,564	14,470	14,991	19.6	21.2	22.9	4.80	4.89	4.98
非親族世帯	271	244	188	0.4	0.4	0.3	1.00	1.00	1.00
単独世帯	20,857	19,390	17,713	30.2	28.5	27.0	1.00	1.00	1.00

## 6. 65 歳以上の「単独世帯」が増加

平成 17 年調査での 65 歳以上の親族のいる一般世帯は、28,900 世帯で、平成 12 年から 2,978 世帯増加した。一般世帯に占める割合は 41.9 % で、平成 12 年の 38.1 % から 3.8 ポイント増加した。

家族類型別の構成比でみると、最も割合が高いのは「その他の親族世帯」の 39.0 % で、次いで「単独世帯」の 21.0 %、「夫婦のみの世帯」の 20.3 % となっており、平成 12 年と比較し、「単独世帯」の増加が目立っている。

表 6 - 6 世帯の家族類型別 65 歳以上の親族のいる一般世帯 (平成 17 年)

単位:世帯,%

世帯の家族類型	一般世帯数		構成比		増減数	増減率
	平成17年	平成12年	平成17年	平成12年		
総数	28,900	25,922	100.0	100.0	2,978	11.5
親族世帯	22,785	21,160	78.8	81.6	1,625	7.7
核家族世帯	11,501	9,509	39.8	36.7	1,992	20.9
夫婦のみ	5,881	5,130	20.3	19.8	751	14.6
夫婦と子供	2,905	2,254	10.1	8.7	651	28.9
男親と子供	368	266	1.3	1.0	102	38.3
女親と子供	2,347	1,859	8.1	7.2	488	26.3
その他の親族世帯	11,284	11,651	39.0	44.9	367	3.1
非親族世帯	33	36	0.1	0.1	3	8.3
単独世帯	6,082	4,726	21.0	18.2	1,356	28.7

## 第7章 住 宅

### 1. 「持ち家」が1,518世帯増加

平成17年調査での一般世帯の住居の状態をみると、住宅に住む一般世帯は68,209世帯（一般世帯に占める割合98.8%）となっており、住宅の所有関係別にみると、「持ち家」が44,574世帯（同64.6%）で最も多く、次いで「民営の借家」18,285世帯（同26.5%）、「公営・都市機構・公社の借家」3,367世帯（同4.9%）、「給与住宅」1,224世帯（同1.8%）、「間借り」759世帯（同1.1%）の順となっている。

これを平成12年と比較すると、「持ち家」は1,518世帯増加（増減率3.5%）と大きく増加し、「民営の借家」、「給与住宅」、「間借り」は減少している。

地域別の構成比をみると、旧弘前市の「田園地域」、旧岩木町、旧相馬村では「持ち家」の割合が9割を超えている一方、旧弘前市の「市街地域」及び「新市街地域」では、「持ち家」が5割程度となっている。

図7-1 一般世帯の住宅の所有関係別割合の推移



図7-2 地域別、住宅の所有関係割合（平成17年）



表7-1 住居の種類、住宅の所有関係別一般世帯数

単位：世帯，%

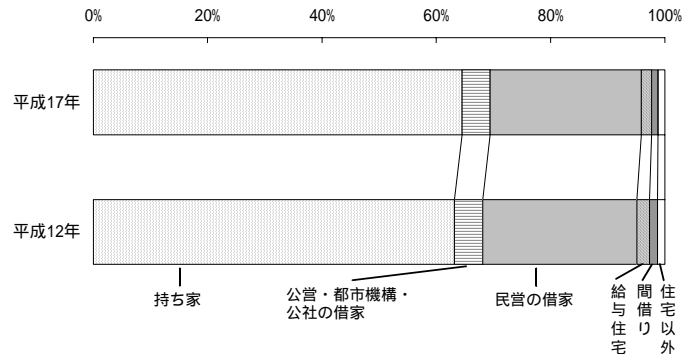
世帯の家族類型	一般世帯数		構成比		増減数	増減率
	平成17年	平成12年	平成17年	平成12年	平成12年 ～17年	平成12年 ～17年
一般世帯	69,038	68,107	100.0	100.0	931	1.4
住宅に住む一般世帯	68,209	67,219	98.8	98.7	990	1.5
持ち家	44,574	43,056	64.6	63.2	1,518	3.5
公営・都市機構・公社の借家	3,367	3,327	4.9	4.9	40	1.2
民営の借家	18,285	18,407	26.5	27.0	122	0.7
給与住宅	1,224	1,493	1.8	2.2	269	18.0
間借り	759	936	1.1	1.4	177	18.9
住宅以外に住む一般世帯	829	888	1.2	1.3	59	6.6

## 2. 1世帯当たり延べ面積は111.4㎡

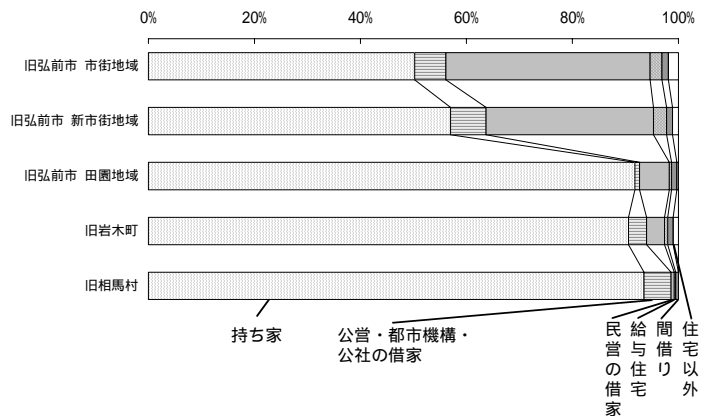
平成17年調査での住宅に住む一般世帯の1世帯当たり延べ面積は、111.4㎡となっており、平成12年と比較すると、2.1㎡増加している。

住宅の所有関係別にみると、1世帯あたり延べ面積が最も広いのは「持ち家」の144.6㎡で、次いで「公営・都市機構・公社の借家」の64.2㎡、「給与住宅」の63.7㎡、「間借り」の51.5㎡となっており、「民営の借家」が44.9㎡で最も狭くなっている。

地域別にみると、1世帯当たり延べ面積が最も広いのは、旧岩木町と旧相馬村で、いずれも149.7㎡となっており、次いで旧弘前市の「田園地域」の145.0㎡、旧弘前市の「新市街地域」の101.6㎡となっており、旧弘前市の「市街地域」が93.1㎡で最も狭くなっている。

表7-2 住宅に住む一般世帯の住宅の所有関係別1世帯当たり延べ面積の推移

単位:㎡

年次・地域	総数	持ち家	公営・都市機構・ 公社の借家	民営の借家	給与住宅	間借り
平成12年	109.3	144.0	60.1	43.7	68.7	47.2
平成17年	111.4	144.6	64.2	44.9	63.7	51.5
旧弘前市	108.9	143.5	64.3	44.6	63.4	50.7
市街地域	93.1	138.5	65.4	40.9	65.8	48.0
新市街地域	101.6	139.2	63.8	46.9	59.4	52.4
田園地域	145.0	151.9	58.3	66.7	77.4	53.4
旧岩木町	149.7	156.7	63.1	83.4	82.3	72.0
旧相馬村	149.7	155.7	59.0	119.8	63.3	33.1

平成17年調査での住宅に住む一般世帯の1人当たり延べ面積は、41.6㎡となっており、平成12年と比較すると、2.4㎡増加している。

住宅の所有関係別にみると、1人当たり延べ面積が最も広いのは「持ち家」46.4㎡で、次いで「給与住宅」の27.8㎡、「民営の借家」の26.7㎡、「公営・都市機構・公社の借家」の26.1㎡となっており、「間借り」が22.7㎡で最も狭くなっている。

地域別にみると、1人当たり延べ面積が最も広いのは、旧岩木町の43.0㎡で、次いで旧弘前市の「市街地域」の42.5㎡、旧弘前市の「田園地域」の42.1㎡、「新市街地域」の40.3㎡となっており、旧相馬村が40.1㎡で最も狭くなっている。

表7-3 住宅に住む一般世帯の住宅の所有関係別1人当たり延べ面積の推移

単位:㎡

年次・地域	総数	持ち家	公営・都市機構・ 公社の借家	民営の借家	給与住宅	間借り
平成12年	39.2	43.9	22.7	25.3	28.0	21.4
平成17年	41.6	46.4	26.1	26.7	27.8	22.7
旧弘前市	41.6	46.7	26.5	26.6	27.7	22.4
市街地域	42.5	51.4	28.6	27.1	28.3	23.0
新市街地域	40.3	47.5	25.1	25.7	26.2	23.5
田園地域	42.1	42.9	21.1	29.1	35.5	20.2
旧岩木町	43.0	44.2	19.4	34.6	32.6	28.8
旧相馬村	40.1	40.7	24.0	51.4	31.7	13.8

# 統計表

第1表 各回国勢調査時の人口比較 - 大正9年～平成17年

単位:人, %

年次	地域	人口			人口の指数 (大正9年=100)	対前回 増減率
		総数	男	女		
平成17年10月1日	弘前市	189,043	86,622	102,421	189	2.16
	旧弘前市	173,221	79,299	93,922	199	2.18
	旧岩木町	11,982	5,504	6,478	123	2.41
	旧相馬村	3,840	1,819	2,021	113	0.34
平成12年10月1日	弘前市	193,217	88,972	104,245	193	0.50
	旧弘前市	177,086	81,470	95,616	204	0.50
	旧岩木町	12,278	5,685	6,593	126	0.96
	旧相馬村	3,853	1,817	2,036	113	0.65
平成7年10月1日	弘前市	194,197	89,273	104,924	194	1.56
	旧弘前市	177,972	81,660	96,312	205	1.87
	旧岩木町	12,397	5,818	6,579	127	1.28
	旧相馬村	3,828	1,795	2,033	112	3.21
平成2年10月1日	弘前市	191,217	88,581	102,636	191	0.92
	旧弘前市	174,704	80,783	93,921	201	0.78
	旧岩木町	12,558	5,921	6,637	129	1.69
	旧相馬村	3,955	1,877	2,078	116	4.31
昭和60年10月1日	弘前市	192,989	90,829	102,160	193	0.36
	旧弘前市	176,082	82,731	93,351	203	0.43
	旧岩木町	12,774	6,101	6,673	131	1.15
	旧相馬村	4,133	1,997	2,136	121	2.35
昭和55年10月1日	弘前市	192,291	91,302	100,989	192	5.91
	旧弘前市	175,330	83,131	92,199	202	6.32
	旧岩木町	12,923	6,221	6,702	132	2.61
	旧相馬村	4,038	1,950	2,088	119	0.54
昭和50年10月1日	弘前市	181,565	85,883	95,682	181	3.96
	旧弘前市	164,911	77,857	87,054	190	4.64
	旧岩木町	12,594	6,038	6,556	129	1.34
	旧相馬村	4,060	1,988	2,072	119	5.05
昭和45年10月1日	弘前市	174,644	82,482	92,162	174	2.81
	旧弘前市	157,603	74,341	83,262	181	3.94
	旧岩木町	12,765	6,056	6,709	131	6.63
	旧相馬村	4,276	2,085	2,191	126	6.43
昭和40年10月1日	弘前市	169,865	80,205	89,660	170	0.62
	旧弘前市	151,624	71,430	80,194	174	0.61
	旧岩木町	13,671	6,538	7,133	140	5.82
	旧相馬村	4,570	2,237	2,333	134	19.84
昭和35年10月1日	弘前市	170,919	81,837	89,082	171	1.92
	旧弘前市	150,702	72,082	78,620	173	2.44
	旧岩木町	14,516	6,942	7,574	149	0.60
	旧相馬村	5,701	2,813	2,888	167	4.84
昭和30年10月1日	弘前市	167,702	81,584	86,118	168	5.20
	旧弘前市	147,107	71,462	75,645	169	5.24
	旧岩木町	14,604	7,117	7,487	149	5.01
	旧相馬村	5,991	3,005	2,986	176	4.77
昭和25年10月1日	弘前市	159,409	77,965	81,444	159	6.11
	旧弘前市	139,784	68,257	71,527	161	5.93
	旧岩木町	13,907	6,854	7,053	142	7.48
	旧相馬村	5,718	2,854	2,864	168	7.22
昭和22年10月1日	弘前市	150,231	72,613	77,618	150	19.27
	旧弘前市	131,959	63,657	68,302	152	20.38
	旧岩木町	12,939	6,326	6,613	132	12.21
	旧相馬村	5,333	2,630	2,703	157	10.87
昭和15年10月1日	弘前市	125,956	61,296	64,660	126	2.02
	旧弘前市	109,615	53,229	56,386	126	1.39
	旧岩木町	11,531	5,631	5,900	118	1.04
	旧相馬村	4,810	2,436	2,374	141	21.83
昭和10年10月1日	弘前市	123,467	62,054	61,413	123	7.41
	旧弘前市	108,107	54,506	53,601	124	8.06
	旧岩木町	11,412	5,624	5,788	117	2.61
	旧相馬村	3,948	1,924	2,024	116	4.42
昭和5年10月1日	弘前市	114,951	58,207	56,744	115	8.24
	旧弘前市	100,048	50,796	49,252	115	7.99
	旧岩木町	11,122	5,506	5,616	114	10.81
	旧相馬村	3,781	1,905	1,876	111	7.63
大正14年10月1日	弘前市	106,197	53,904	52,293	106	6.07
	旧弘前市	92,647	47,209	45,438	107	6.56
	旧岩木町	10,037	4,961	5,076	103	2.73
	旧相馬村	3,513	1,734	1,779	103	3.17
大正9年10月1日	弘前市	100,119	51,390	48,729	100	-
	旧弘前市	86,944	44,906	42,038	100	-
	旧岩木町	9,770	4,848	4,922	100	-
	旧相馬村	3,405	1,636	1,769	100	-

第2表 地域・地区別世帯数，男女別人口 - 平成17年

単位:世帯，人，%

地 域	世帯数	人 口			構 成 比	
		総 数	男	女	世帯数	人 口
<b>総 数</b>	<b>69,251</b>	<b>189,043</b>	<b>86,622</b>	<b>102,421</b>	<b>100.0</b>	<b>100.0</b>
<b>旧 弘 前 市</b>	<b>64,901</b>	<b>173,221</b>	<b>79,299</b>	<b>93,922</b>	<b>93.7</b>	<b>91.6</b>
<b>市 街 地 域</b>	<b>25,636</b>	<b>56,631</b>	<b>25,106</b>	<b>31,525</b>	<b>37.0</b>	<b>30.0</b>
<b>新 市 街 地 域</b>	<b>23,525</b>	<b>60,292</b>	<b>27,817</b>	<b>32,475</b>	<b>34.0</b>	<b>31.9</b>
桜ヶ丘・緑ヶ丘地区	3,392	8,365	3,928	4,437	4.9	4.4
向外瀬・青山地区	1,521	4,640	2,177	2,463	2.2	2.5
城東・外崎地区	7,489	18,189	8,291	9,898	10.8	9.6
松原・取上地区	6,535	17,951	8,327	9,624	9.4	9.5
中野・城南地区	2,591	5,462	2,496	2,966	3.7	2.9
浜の町・石渡地区	1,997	5,685	2,598	3,087	2.9	3.0
<b>田 園 地 域</b>	<b>15,740</b>	<b>56,298</b>	<b>26,376</b>	<b>29,922</b>	<b>22.7</b>	<b>29.8</b>
清水地区	1,610	5,730	2,643	3,087	2.3	3.0
和徳地区	1,299	4,496	2,043	2,453	1.9	2.4
豊田地区	943	3,297	1,489	1,808	1.4	1.7
堀越地区	705	2,381	1,081	1,300	1.0	1.3
千年地区	3,002	10,020	4,811	5,209	4.3	5.3
藤代地区	1,929	6,685	3,084	3,601	2.8	3.5
東目屋地区	663	2,418	1,129	1,289	1.0	1.3
船沢地区	827	3,137	1,554	1,583	1.2	1.7
高裾地区	963	3,856	1,783	2,073	1.4	2.0
新野地区	1,223	4,646	2,235	2,411	1.8	2.5
新和地区	1,231	4,629	2,176	2,453	1.8	2.4
石川地区	1,345	5,003	2,348	2,655	1.9	2.6
<b>旧 岩 木 町</b>	<b>3,330</b>	<b>11,982</b>	<b>5,504</b>	<b>6,478</b>	<b>4.8</b>	<b>6.3</b>
<b>旧 相 馬 村</b>	<b>1,020</b>	<b>3,840</b>	<b>1,819</b>	<b>2,021</b>	<b>1.5</b>	<b>2.0</b>

第3表 地域・地区別世帯数と人口の推移 - 平成12年～17年

単位:世帯，人，%

地 域	世 帯 数		人 口		世帯数増減数	世帯数増減率	人口増減数	人口増減率
	平成17年	平成12年	平成17年	平成12年				
<b>総 数</b>	<b>69,251</b>	<b>68,296</b>	<b>189,043</b>	<b>193,217</b>	<b>955</b>	<b>1.4</b>	<b>4,174</b>	<b>2.2</b>
<b>旧 弘 前 市</b>	<b>64,901</b>	<b>64,091</b>	<b>173,221</b>	<b>177,086</b>	<b>810</b>	<b>1.3</b>	<b>3,865</b>	<b>2.2</b>
<b>市 街 地 域</b>	<b>25,636</b>	<b>26,259</b>	<b>56,631</b>	<b>59,861</b>	<b>623</b>	<b>2.4</b>	<b>3,230</b>	<b>5.4</b>
<b>新 市 街 地 域</b>	<b>23,525</b>	<b>22,506</b>	<b>60,292</b>	<b>60,151</b>	<b>1,019</b>	<b>4.5</b>	<b>141</b>	<b>0.2</b>
桜ヶ丘・緑ヶ丘地区	3,392	3,456	8,365	8,866	64	1.9	501	5.7
向外瀬・青山地区	1,521	1,484	4,640	4,771	37	2.5	131	2.7
城東・外崎地区	7,489	6,698	18,189	16,979	791	11.8	1,210	7.1
松原・取上地区	6,535	6,307	17,951	18,039	228	3.6	88	0.5
中野・城南地区	2,591	2,688	5,462	5,780	97	3.6	318	5.5
浜の町・石渡地区	1,997	1,873	5,685	5,716	124	6.6	31	0.5
<b>田 園 地 域</b>	<b>15,740</b>	<b>15,326</b>	<b>56,298</b>	<b>57,074</b>	<b>414</b>	<b>2.7</b>	<b>776</b>	<b>1.4</b>
清水地区	1,610	1,387	5,730	5,205	223	16.1	525	10.1
和徳地区	1,299	1,098	4,496	3,967	201	18.3	529	13.3
豊田地区	943	881	3,297	3,248	62	7.0	49	1.5
堀越地区	705	682	2,381	2,407	23	3.4	26	1.1
千年地区	3,002	2,984	10,020	10,352	18	0.6	332	3.2
藤代地区	1,929	1,948	6,685	6,869	19	1.0	184	2.7
東目屋地区	663	671	2,418	2,639	8	1.2	221	8.4
船沢地区	827	844	3,137	3,345	17	2.0	208	6.2
高裾地区	963	957	3,856	3,961	6	0.6	105	2.7
新野地区	1,223	1,252	4,646	5,004	29	2.3	358	7.2
新和地区	1,231	1,244	4,629	4,853	13	1.0	224	4.6
石川地区	1,345	1,378	5,003	5,224	33	2.4	221	4.2
<b>旧 岩 木 町</b>	<b>3,330</b>	<b>3,217</b>	<b>11,982</b>	<b>12,278</b>	<b>113</b>	<b>3.5</b>	<b>296</b>	<b>2.4</b>
<b>旧 相 馬 村</b>	<b>1,020</b>	<b>988</b>	<b>3,840</b>	<b>3,853</b>	<b>32</b>	<b>3.2</b>	<b>13</b>	<b>0.3</b>



第4表 年齢(3区分), 男女別人口の推移 - 昭和55年~平成17年

単位:人

男女・年次	人 口				年少人口 指数 a/b*100	老年人口 指数 c/b*100	従属人口 指数 (a+c)/b*100	老年化 指数 c/a*100	
	総数 1)	a年少人口 (0~14歳)	b生産年齢人口 (15~64歳)	c老年人口 (65歳以上)					
昭和55年	総数	192,291	42,155	131,583	18,553	32.0	14.1	46.1	44.0
	男女	91,302 100,989	21,636 20,519	62,030 69,553	7,636 10,917	34.9 29.5	12.3 15.7	47.2 45.2	35.3 53.2
昭和60年	総数	192,989	39,630	132,014	21,341	30.0	16.2	46.2	53.9
	男女	90,829 102,160	20,290 19,340	62,079 69,935	8,458 12,883	32.7 27.7	13.6 18.4	46.3 46.1	41.7 66.6
平成2年	総数	191,217	34,703	130,750	25,591	26.5	19.6	46.1	73.7
	男女	88,581 102,636	17,735 16,968	60,902 69,848	9,853 15,738	29.1 24.3	16.2 22.5	45.3 46.8	55.6 92.8
平成7年	総数	194,197	31,465	130,944	31,451	24.0	24.0	48.0	100.0
	男女	89,273 104,924	16,033 15,432	60,809 70,135	12,246 19,205	26.4 22.0	20.1 27.4	46.5 49.4	76.4 124.4
平成12年	総数	193,217	28,251	126,925	37,954	22.3	29.9	52.2	134.3
	男女	88,972 104,245	14,340 13,911	59,614 67,311	14,975 22,979	24.1 20.7	25.1 34.1	49.2 54.8	104.4 165.2
平成17年	総数	189,043	25,051	120,732	43,199	20.7	35.8	56.5	172.4
	男女	86,622 102,421	12,663 12,388	56,956 63,776	16,975 26,224	22.2 19.4	29.8 41.1	52.0 60.5	134.1 211.7
	旧弘前市	173,221	22,979	111,239	38,942	20.7	35.0	55.7	169.5
	市街地域	56,631	6,517	36,412	13,690	17.9	37.6	55.5	210.1
	新市街地域	60,292	9,077	40,716	10,478	22.3	25.7	48.0	115.4
	桜ヶ丘・緑ヶ丘地区	8,365	978	5,566	1,820	17.6	32.7	50.3	186.1
	向外瀬・青山地区	4,640	967	3,169	504	30.5	15.9	46.4	52.1
	城東・外崎地区	18,189	2,941	12,617	2,624	23.3	20.8	44.1	89.2
	松原・取上地区	17,951	2,629	11,957	3,354	22.0	28.1	50.0	127.6
	中野・城南地区	5,462	639	3,636	1,186	17.6	32.6	50.2	185.6
	浜の町・石渡地区	5,685	923	3,771	990	24.5	26.3	50.7	107.3
	田園地域	56,298	7,385	34,111	14,774	21.6	43.3	65.0	200.1
	清水地区	5,730	860	3,426	1,444	25.1	42.1	67.3	167.9
	和徳地区	4,496	667	2,656	1,173	25.1	44.2	69.3	175.9
	豊田地区	3,297	440	1,938	895	22.7	46.2	68.9	203.4
	堀越地区	2,381	308	1,426	647	21.6	45.4	67.0	210.1
	千年地区	10,020	1,353	6,431	2,236	21.0	34.8	55.8	165.3
	藤代地区	6,685	904	4,214	1,564	21.5	37.1	58.6	173.0
	東目屋地区	2,418	269	1,376	772	19.5	56.1	75.7	287.0
	船沢地区	3,137	396	1,877	864	21.1	46.0	67.1	218.2
	高杉地区	3,856	478	2,231	1,147	21.4	51.4	72.8	240.0
	裾野地区	4,646	522	2,860	1,264	18.3	44.2	62.4	242.1
	新和地区	4,629	558	2,703	1,368	20.6	50.6	71.3	245.2
	石川地区	5,003	630	2,973	1,400	21.2	47.1	68.3	222.2
	旧岩木町	11,982	1,534	7,214	3,234	21.3	44.8	66.1	210.8
	旧相馬村	3,840	538	2,279	1,023	23.6	44.9	68.5	190.1

1) 総数には年齢不詳を含む。

第5表 年齢(5歳階級)別人口の推移 - 昭和60年～平成17年(弘前市)

単位:人

男女年齢 (5歳階級)	平成17年	平成12年	平成7年	平成2年	昭和60年	対前回増減数			
						平成17年	平成12年	平成7年	平成2年
<b>総数</b>	<b>189,043</b>	<b>193,217</b>	<b>194,197</b>	<b>191,217</b>	<b>192,989</b>	<b>4,174</b>	<b>980</b>	<b>2,980</b>	<b>1,772</b>
0～4歳	7,066	8,357	9,198	9,805	11,509	1,291	841	607	1,704
5～9	8,452	9,480	10,262	11,629	13,264	1,028	782	1,367	1,635
10～14	9,533	10,414	12,005	13,269	14,857	881	1,591	1,264	1,588
15～19	10,998	12,578	14,037	14,859	14,481	1,580	1,459	822	378
20～24	12,095	13,458	14,413	13,130	14,298	1,363	955	1,283	1,168
25～29	10,308	11,728	10,943	11,491	12,293	1,420	785	548	802
30～34	11,390	11,055	11,805	12,060	13,899	335	750	255	1,839
35～39	10,961	12,186	12,529	13,665	16,076	1,225	343	1,136	2,411
40～44	11,983	12,591	13,968	15,765	12,925	608	1,377	1,797	2,840
45～49	12,343	13,804	15,657	12,443	12,825	1,461	1,853	3,214	382
50～54	13,599	15,318	12,253	12,309	13,774	1,719	3,065	56	1,465
55～59	15,036	12,102	12,172	13,315	12,011	2,934	70	1,143	1,304
60～64	12,019	12,105	13,167	11,713	9,432	86	1,062	1,454	2,281
65～69	11,735	12,686	11,261	8,879	7,122	951	1,425	2,382	1,757
70～74	11,935	10,419	8,174	6,520	6,341	1,516	2,245	1,654	179
75～79	9,230	7,107	5,579	5,299	4,305	2,123	1,528	280	994
80～84	5,827	4,280	3,965	3,173	2,345	1,547	315	792	828
85～89	2,949	2,477	1,844	1,287	952	472	633	557	335
90～94	1,217	841	518	385	248	376	323	133	137
95～99	276	128	104	45	26	148	24	59	19
100歳以上	30	16	6	3	2	14	10	3	1
不詳	61	87	337	173	4	-	-	-	-
<b>総数</b>	<b>86,622</b>	<b>88,972</b>	<b>89,273</b>	<b>88,581</b>	<b>90,829</b>	<b>2,350</b>	<b>301</b>	<b>692</b>	<b>2,248</b>
0～4歳	3,623	4,283	4,589	4,990	5,978	660	306	401	988
5～9	4,314	4,720	5,241	5,988	6,764	406	521	747	776
10～14	4,726	5,337	6,203	6,757	7,548	611	866	554	791
15～19	5,419	6,221	6,585	7,009	7,035	802	364	424	26
20～24	5,960	6,352	6,641	6,235	6,872	392	289	406	637
25～29	4,934	5,587	5,166	5,413	5,761	653	421	247	348
30～34	5,423	5,229	5,564	5,614	6,661	194	335	50	1,047
35～39	5,194	5,768	5,884	6,492	7,729	574	116	608	1,237
40～44	5,596	5,876	6,637	7,435	5,978	280	761	798	1,457
45～49	5,689	6,524	7,375	5,654	5,903	835	851	1,721	249
50～54	6,377	7,204	5,505	5,585	6,418	827	1,699	80	833
55～59	6,993	5,409	5,470	6,081	5,640	1,584	61	611	441
60～64	5,371	5,444	5,982	5,384	4,082	73	538	598	1,302
65～69	5,202	5,621	5,046	3,714	2,968	419	575	1,332	746
70～74	5,073	4,475	3,245	2,581	2,630	598	1,230	664	49
75～79	3,700	2,631	1,987	1,988	1,659	1,069	644	1	329
80～84	1,955	1,347	1,288	1,085	847	608	59	203	238
85～89	760	671	527	379	283	89	144	148	96
90～94	239	201	134	102	67	38	67	32	35
95～99	41	28	19	4	4	13	9	15	-
100歳以上	5	1	-	-	-	4	1	-	-
不詳	28	43	185	91	2	-	-	-	-
<b>総数</b>	<b>102,421</b>	<b>104,245</b>	<b>104,924</b>	<b>102,636</b>	<b>102,160</b>	<b>1,824</b>	<b>679</b>	<b>2,288</b>	<b>476</b>
0～4歳	3,443	4,074	4,609	4,815	5,531	631	535	206	716
5～9	4,138	4,760	5,021	5,641	6,500	622	261	620	859
10～14	4,807	5,077	5,802	6,512	7,309	270	725	710	797
15～19	5,579	6,357	7,452	7,850	7,446	778	1,095	398	404
20～24	6,135	7,106	7,772	6,895	7,426	971	666	877	531
25～29	5,374	6,141	5,777	6,078	6,532	767	364	301	454
30～34	5,967	5,826	6,241	6,446	7,238	141	415	205	792
35～39	5,767	6,418	6,645	7,173	8,347	651	227	528	1,174
40～44	6,387	6,715	7,331	8,330	6,947	328	616	999	1,383
45～49	6,654	7,280	8,282	6,789	6,922	626	1,002	1,493	133
50～54	7,222	8,114	6,748	6,724	7,356	892	1,366	24	632
55～59	8,043	6,693	6,702	7,234	6,371	1,350	9	532	863
60～64	6,648	6,661	7,185	6,329	5,350	13	524	856	979
65～69	6,533	7,065	6,215	5,165	4,154	532	850	1,050	1,011
70～74	6,862	5,944	4,929	3,939	3,711	918	1,015	990	228
75～79	5,530	4,476	3,592	3,311	2,646	1,054	884	281	665
80～84	3,872	2,933	2,677	2,088	1,498	939	256	589	590
85～89	2,189	1,806	1,317	908	669	383	489	409	239
90～94	978	640	384	283	181	338	256	101	102
95～99	235	100	85	41	22	135	15	44	19
100歳以上	25	15	6	3	2	10	9	3	1
不詳	33	44	152	82	2	-	-	-	-

第5表 年齢（5歳階級）別人口の推移 - 昭和60年～平成17年（旧弘前市）

単位：人

男女年齢 (5歳階級)	平成17年	平成12年	平成7年	平成2年	昭和60年	対前回増減数			
						平成17年	平成12年	平成7年	平成2年
<b>総数</b>	<b>173,221</b>	<b>177,086</b>	<b>177,972</b>	<b>174,704</b>	<b>176,082</b>	<b>3,865</b>	<b>886</b>	<b>3,268</b>	<b>1,378</b>
0～4歳	6,529	7,703	8,446	8,912	10,451	1,174	743	466	1,539
5～9	7,760	8,653	9,352	10,578	12,124	893	699	1,226	1,546
10～14	8,690	9,483	10,957	12,137	13,723	793	1,474	1,180	1,586
15～19	10,142	11,646	13,059	13,879	13,418	1,504	1,413	820	461
20～24	11,399	12,651	13,667	12,379	13,246	1,252	1,016	1,288	867
25～29	9,530	10,939	10,193	10,445	11,167	1,409	746	252	722
30～34	10,573	10,256	10,767	10,975	12,694	317	511	208	1,719
35～39	10,129	11,102	11,443	12,495	14,823	973	341	1,052	2,328
40～44	10,898	11,501	12,788	14,527	11,943	603	1,287	1,739	2,584
45～49	11,246	12,616	14,448	11,503	11,720	1,370	1,832	2,945	217
50～54	12,394	14,126	11,307	11,241	12,365	1,732	2,819	66	1,124
55～59	13,833	11,175	11,123	11,951	10,825	2,658	52	828	1,126
60～64	11,095	11,057	11,844	10,571	8,512	38	787	1,273	2,059
65～69	10,686	11,409	10,163	8,005	6,400	723	1,246	2,158	1,605
70～74	10,725	9,391	7,352	5,854	5,692	1,334	2,039	1,498	162
75～79	8,313	6,392	4,997	4,763	3,821	1,921	1,395	234	942
80～84	5,225	3,836	3,542	2,810	2,076	1,389	294	732	734
85～89	2,629	2,194	1,634	1,128	837	435	560	506	291
90～94	1,095	748	459	336	216	347	289	123	120
95～99	243	108	88	40	23	135	20	48	17
100歳以上	26	13	6	2	2	13	7	4	-
不詳	61	87	337	173	4	-	-	-	-
<b>総数</b>	<b>79,299</b>	<b>81,470</b>	<b>81,660</b>	<b>80,783</b>	<b>82,731</b>	<b>2,171</b>	<b>190</b>	<b>877</b>	<b>1,948</b>
0～4歳	3,352	3,949	4,228	4,550	5,433	597	279	322	883
5～9	3,967	4,322	4,789	5,449	6,183	355	467	660	734
10～14	4,320	4,879	5,668	6,170	6,984	559	789	502	814
15～19	5,018	5,752	6,077	6,538	6,512	734	325	461	26
20～24	5,618	5,946	6,279	5,875	6,347	328	333	404	472
25～29	4,533	5,203	4,797	4,910	5,191	670	406	113	281
30～34	5,024	4,852	5,067	5,078	6,055	172	215	11	977
35～39	4,791	5,245	5,333	5,908	7,093	454	88	575	1,185
40～44	5,076	5,329	6,047	6,815	5,501	253	718	768	1,314
45～49	5,139	5,929	6,776	5,208	5,411	790	847	1,568	203
50～54	5,772	6,615	5,066	5,124	5,740	843	1,549	58	616
55～59	6,412	4,984	5,018	5,421	5,062	1,428	34	403	359
60～64	4,945	4,994	5,360	4,835	3,661	49	366	525	1,174
65～69	4,750	5,041	4,533	3,326	2,681	291	508	1,207	645
70～74	4,560	4,008	2,905	2,329	2,359	552	1,103	576	30
75～79	3,314	2,361	1,789	1,783	1,455	953	572	6	328
80～84	1,735	1,222	1,143	950	744	513	79	193	206
85～89	692	593	465	328	255	99	128	137	73
90～94	213	176	119	91	58	37	57	28	33
95～99	37	26	16	4	4	11	10	12	-
100歳以上	3	1	-	-	-	2	1	-	-
不詳	28	43	185	91	2	-	-	-	-
<b>総数</b>	<b>93,922</b>	<b>95,616</b>	<b>96,312</b>	<b>93,921</b>	<b>93,351</b>	<b>1,694</b>	<b>696</b>	<b>2,391</b>	<b>570</b>
0～4歳	3,177	3,754	4,218	4,362	5,018	577	464	144	656
5～9	3,793	4,331	4,563	5,129	5,941	538	232	566	812
10～14	4,370	4,604	5,289	5,967	6,739	234	685	678	772
15～19	5,124	5,894	6,982	7,341	6,906	770	1,088	359	435
20～24	5,781	6,705	7,388	6,504	6,899	924	683	884	395
25～29	4,997	5,736	5,396	5,535	5,976	739	340	139	441
30～34	5,549	5,404	5,700	5,897	6,639	145	296	197	742
35～39	5,338	5,857	6,110	6,587	7,730	519	253	477	1,143
40～44	5,822	6,172	6,741	7,712	6,442	350	569	971	1,270
45～49	6,107	6,687	7,672	6,295	6,309	580	985	1,377	14
50～54	6,622	7,511	6,241	6,117	6,625	889	1,270	124	508
55～59	7,421	6,191	6,105	6,530	5,763	1,230	86	425	767
60～64	6,150	6,063	6,484	5,736	4,851	87	421	748	885
65～69	5,936	6,368	5,630	4,679	3,719	432	738	951	960
70～74	6,165	5,383	4,447	3,525	3,333	782	936	922	192
75～79	4,999	4,031	3,208	2,980	2,366	968	823	228	614
80～84	3,490	2,614	2,399	1,860	1,332	876	215	539	528
85～89	1,937	1,601	1,169	800	582	336	432	369	218
90～94	882	572	340	245	158	310	232	95	87
95～99	206	82	72	36	19	124	10	36	17
100歳以上	23	12	6	2	2	11	6	4	-
不詳	33	44	152	82	2	-	-	-	-





第6表 年齢(各歳), 男女別人口

年 齡 (各 歳)	平 成 17 年			平 成 12 年			平 成 7 年		
	総 数	男	女	総 数	男	女	総 数	男	女
<b>総 数</b>	<b>189,043</b>	<b>86,622</b>	<b>102,421</b>	<b>193,217</b>	<b>88,972</b>	<b>104,245</b>	<b>194,197</b>	<b>89,273</b>	<b>104,924</b>
<b>0 ~ 4歳</b>	<b>7,066</b>	<b>3,623</b>	<b>3,443</b>	<b>8,357</b>	<b>4,283</b>	<b>4,074</b>	<b>9,198</b>	<b>4,589</b>	<b>4,609</b>
0	1,277	629	648	1,595	809	786	1,777	867	910
1	1,350	694	656	1,597	827	770	1,887	946	941
2	1,411	727	684	1,748	880	868	1,797	906	891
3	1,485	776	709	1,691	875	816	1,873	951	922
4	1,543	797	746	1,726	892	834	1,864	919	945
<b>5 ~ 9</b>	<b>8,452</b>	<b>4,314</b>	<b>4,138</b>	<b>9,480</b>	<b>4,720</b>	<b>4,760</b>	<b>10,262</b>	<b>5,241</b>	<b>5,021</b>
5	1,602	826	776	1,864	903	961	1,804	917	887
6	1,634	844	790	1,902	957	945	2,008	998	1,010
7	1,736	854	882	1,851	940	911	2,078	1,073	1,005
8	1,719	879	840	1,955	980	975	2,094	1,067	1,027
9	1,761	911	850	1,908	940	968	2,278	1,186	1,092
<b>10 ~ 14</b>	<b>9,533</b>	<b>4,726</b>	<b>4,807</b>	<b>10,414</b>	<b>5,337</b>	<b>5,077</b>	<b>12,005</b>	<b>6,203</b>	<b>5,802</b>
10	1,880	902	978	1,886	947	939	2,360	1,229	1,131
11	1,925	958	967	1,992	999	993	2,349	1,217	1,132
12	1,859	943	916	2,133	1,109	1,024	2,468	1,232	1,236
13	1,978	984	994	2,133	1,089	1,044	2,367	1,238	1,129
14	1,891	939	952	2,270	1,193	1,077	2,461	1,287	1,174
<b>15 ~ 19</b>	<b>10,998</b>	<b>5,419</b>	<b>5,579</b>	<b>12,578</b>	<b>6,221</b>	<b>6,357</b>	<b>14,037</b>	<b>6,585</b>	<b>7,452</b>
15	1,906	955	951	2,360	1,224	1,136	2,645	1,325	1,320
16	2,021	1,011	1,010	2,365	1,219	1,146	2,671	1,402	1,269
17	2,135	1,097	1,038	2,516	1,264	1,252	2,717	1,384	1,333
18	2,326	1,124	1,202	2,509	1,227	1,282	2,800	1,231	1,569
19	2,610	1,232	1,378	2,828	1,287	1,541	3,204	1,243	1,961
<b>20 ~ 24</b>	<b>12,095</b>	<b>5,960</b>	<b>6,135</b>	<b>13,458</b>	<b>6,352</b>	<b>7,106</b>	<b>14,413</b>	<b>6,641</b>	<b>7,772</b>
20	2,767	1,349	1,418	3,014	1,343	1,671	3,335	1,409	1,926
21	2,697	1,307	1,390	2,954	1,413	1,541	3,355	1,477	1,878
22	2,490	1,224	1,266	2,752	1,343	1,409	2,837	1,321	1,516
23	2,102	1,069	1,033	2,327	1,128	1,199	2,516	1,253	1,263
24	2,039	1,011	1,028	2,411	1,125	1,286	2,370	1,181	1,189
<b>25 ~ 29</b>	<b>10,308</b>	<b>4,934</b>	<b>5,374</b>	<b>11,728</b>	<b>5,587</b>	<b>6,141</b>	<b>10,943</b>	<b>5,166</b>	<b>5,777</b>
25	2,075	981	1,094	2,394	1,138	1,256	2,298	1,098	1,200
26	2,071	1,032	1,039	2,375	1,123	1,252	2,182	1,041	1,141
27	1,977	977	1,000	2,325	1,107	1,218	2,273	1,097	1,176
28	2,028	956	1,072	2,305	1,099	1,206	2,335	1,084	1,251
29	2,157	988	1,169	2,329	1,120	1,209	1,855	846	1,009
<b>30 ~ 34</b>	<b>11,390</b>	<b>5,423</b>	<b>5,967</b>	<b>11,055</b>	<b>5,229</b>	<b>5,826</b>	<b>11,805</b>	<b>5,564</b>	<b>6,241</b>
30	2,249	1,052	1,197	2,282	1,079	1,203	2,415	1,079	1,336
31	2,355	1,156	1,199	2,288	1,089	1,199	2,331	1,137	1,194
32	2,248	1,080	1,168	2,273	1,101	1,172	2,350	1,075	1,275
33	2,272	1,074	1,198	2,337	1,093	1,244	2,356	1,140	1,216
34	2,266	1,061	1,205	1,875	867	1,008	2,353	1,133	1,220
<b>35 ~ 39</b>	<b>10,961</b>	<b>5,194</b>	<b>5,767</b>	<b>12,186</b>	<b>5,768</b>	<b>6,418</b>	<b>12,529</b>	<b>5,884</b>	<b>6,645</b>
35	2,235	1,065	1,170	2,480	1,111	1,369	2,525	1,178	1,347
36	2,251	1,041	1,210	2,428	1,178	1,250	2,591	1,241	1,350
37	2,297	1,119	1,178	2,404	1,116	1,288	2,511	1,176	1,335
38	2,301	1,089	1,212	2,427	1,185	1,242	2,415	1,139	1,276
39	1,877	880	997	2,447	1,178	1,269	2,487	1,150	1,337
<b>40 ~ 44</b>	<b>11,983</b>	<b>5,596</b>	<b>6,387</b>	<b>12,591</b>	<b>5,876</b>	<b>6,715</b>	<b>13,968</b>	<b>6,637</b>	<b>7,331</b>
40	2,479	1,101	1,378	2,534	1,174	1,360	2,680	1,266	1,414
41	2,376	1,145	1,231	2,617	1,265	1,352	2,669	1,264	1,405
42	2,379	1,091	1,288	2,535	1,167	1,368	2,768	1,301	1,467
43	2,377	1,126	1,251	2,422	1,137	1,285	2,802	1,375	1,427
44	2,372	1,133	1,239	2,483	1,133	1,350	3,049	1,431	1,618
<b>45 ~ 49</b>	<b>12,343</b>	<b>5,689</b>	<b>6,654</b>	<b>13,804</b>	<b>6,524</b>	<b>7,280</b>	<b>15,657</b>	<b>7,375</b>	<b>8,282</b>
45	2,520	1,166	1,354	2,668	1,260	1,408	3,374	1,575	1,799
46	2,545	1,208	1,337	2,621	1,225	1,396	3,544	1,639	1,905
47	2,465	1,118	1,347	2,770	1,294	1,476	3,289	1,603	1,686
48	2,357	1,092	1,265	2,775	1,359	1,416	3,426	1,626	1,800
49	2,456	1,105	1,351	2,970	1,386	1,584	2,024	932	1,092

## の推移 - 平成7年～17年(弘前市)

単位:人

年 齢 (各 歳)	平 成 17 年			平 成 12 年			平 成 7 年		
	総 数	男	女	総 数	男	女	総 数	男	女
<b>50 ~ 54</b>	<b>13,599</b>	<b>6,377</b>	<b>7,222</b>	<b>15,318</b>	<b>7,204</b>	<b>8,114</b>	<b>12,253</b>	<b>5,505</b>	<b>6,748</b>
50	2,680	1,250	1,430	3,320	1,553	1,767	2,169	981	1,188
51	2,601	1,211	1,390	3,422	1,597	1,825	2,484	1,109	1,375
52	2,729	1,270	1,459	3,192	1,552	1,640	2,532	1,147	1,385
53	2,697	1,313	1,384	3,379	1,589	1,790	2,569	1,151	1,418
54	2,892	1,333	1,559	2,005	913	1,092	2,499	1,117	1,382
<b>55 ~ 59</b>	<b>15,036</b>	<b>6,993</b>	<b>8,043</b>	<b>12,102</b>	<b>5,409</b>	<b>6,693</b>	<b>12,172</b>	<b>5,470</b>	<b>6,702</b>
55	3,241	1,489	1,752	2,124	957	1,167	2,350	1,086	1,264
56	3,374	1,572	1,802	2,442	1,093	1,349	2,023	913	1,110
57	3,130	1,496	1,634	2,479	1,122	1,357	2,581	1,144	1,437
58	3,318	1,553	1,765	2,553	1,123	1,430	2,755	1,262	1,493
59	1,973	883	1,090	2,504	1,114	1,390	2,463	1,065	1,398
<b>60 ~ 64</b>	<b>12,019</b>	<b>5,371</b>	<b>6,648</b>	<b>12,105</b>	<b>5,444</b>	<b>6,661</b>	<b>13,167</b>	<b>5,982</b>	<b>7,185</b>
60	2,105	947	1,158	2,331	1,066	1,265	2,620	1,147	1,473
61	2,436	1,087	1,349	2,014	909	1,105	2,570	1,180	1,390
62	2,464	1,108	1,356	2,572	1,136	1,436	2,789	1,334	1,455
63	2,533	1,131	1,402	2,759	1,292	1,467	2,591	1,170	1,421
64	2,481	1,098	1,383	2,429	1,041	1,388	2,597	1,151	1,446
<b>65 ~ 69</b>	<b>11,735</b>	<b>5,202</b>	<b>6,533</b>	<b>12,686</b>	<b>5,621</b>	<b>7,065</b>	<b>11,261</b>	<b>5,046</b>	<b>6,215</b>
65	2,318	1,053	1,265	2,560	1,078	1,482	2,385	1,054	1,331
66	1,964	869	1,095	2,516	1,147	1,369	2,315	1,077	1,238
67	2,480	1,083	1,397	2,686	1,254	1,432	2,405	1,043	1,362
68	2,646	1,220	1,426	2,467	1,086	1,381	2,173	1,011	1,162
69	2,327	977	1,350	2,457	1,056	1,401	1,983	861	1,122
<b>70 ~ 74</b>	<b>11,935</b>	<b>5,073</b>	<b>6,862</b>	<b>10,419</b>	<b>4,475</b>	<b>5,944</b>	<b>8,174</b>	<b>3,245</b>	<b>4,929</b>
70	2,469	1,024	1,445	2,259	972	1,287	2,027	878	1,149
71	2,363	1,025	1,338	2,156	965	1,191	1,713	682	1,031
72	2,505	1,127	1,378	2,225	921	1,304	1,485	610	875
73	2,313	974	1,339	1,990	878	1,112	1,464	570	894
74	2,285	923	1,362	1,789	739	1,050	1,485	505	980
<b>75 ~ 79</b>	<b>9,230</b>	<b>3,700</b>	<b>5,530</b>	<b>7,107</b>	<b>2,631</b>	<b>4,476</b>	<b>5,579</b>	<b>1,987</b>	<b>3,592</b>
75	2,071	833	1,238	1,820	751	1,069	1,432	481	951
76	1,951	817	1,134	1,538	579	959	1,071	403	668
77	1,927	751	1,176	1,280	479	801	1,108	385	723
78	1,728	697	1,031	1,246	432	814	1,025	395	630
79	1,553	602	951	1,223	390	833	943	323	620
<b>80 ~ 84</b>	<b>5,827</b>	<b>1,955</b>	<b>3,872</b>	<b>4,280</b>	<b>1,347</b>	<b>2,933</b>	<b>3,965</b>	<b>1,288</b>	<b>2,677</b>
80	1,576	593	983	1,183	362	821	954	327	627
81	1,269	453	816	837	276	561	873	284	589
82	1,056	355	701	817	248	569	834	265	569
83	974	290	684	772	264	508	664	207	457
84	952	264	688	671	197	474	640	205	435
<b>85 ~ 89</b>	<b>2,949</b>	<b>760</b>	<b>2,189</b>	<b>2,477</b>	<b>671</b>	<b>1,806</b>	<b>1,844</b>	<b>527</b>	<b>1,317</b>
85	855	219	636	656	181	475	531	152	379
86	606	157	449	549	141	408	450	143	307
87	581	141	440	531	150	381	352	93	259
88	488	141	347	388	93	295	318	83	235
89	419	102	317	353	106	247	193	56	137
<b>90 ~ 94</b>	<b>1,217</b>	<b>239</b>	<b>978</b>	<b>841</b>	<b>201</b>	<b>640</b>	<b>518</b>	<b>134</b>	<b>384</b>
90	353	65	288	287	79	208	156	38	118
91	281	60	221	218	62	156	127	40	87
92	271	57	214	135	22	113	115	24	91
93	178	26	152	128	24	104	77	22	55
94	134	31	103	73	14	59	43	10	33
<b>95 ~ 99</b>	<b>276</b>	<b>41</b>	<b>235</b>	<b>128</b>	<b>28</b>	<b>100</b>	<b>104</b>	<b>19</b>	<b>85</b>
95	95	17	78	42	5	37	45	8	37
96	72	12	60	35	13	22	30	5	25
97	44	4	40	28	5	23	20	4	16
98	46	6	40	16	5	11	6	1	5
99	19	2	17	7	-	7	3	1	2
<b>100歳以上</b>	<b>30</b>	<b>5</b>	<b>25</b>	<b>16</b>	<b>1</b>	<b>15</b>	<b>6</b>	<b>-</b>	<b>6</b>
<b>不 詳</b>	<b>61</b>	<b>28</b>	<b>33</b>	<b>87</b>	<b>43</b>	<b>44</b>	<b>337</b>	<b>185</b>	<b>152</b>

第6表 年齢(各歳), 男女別人口

年 齡 (各 歳)	平 成 17 年			平 成 12 年			平 成 7 年		
	総 数	男	女	総 数	男	女	総 数	男	女
<b>総 数</b>	<b>173,221</b>	<b>79,299</b>	<b>93,922</b>	<b>177,086</b>	<b>81,470</b>	<b>95,616</b>	<b>177,972</b>	<b>81,660</b>	<b>96,312</b>
<b>0 ~ 4歳</b>	<b>6,529</b>	<b>3,352</b>	<b>3,177</b>	<b>7,703</b>	<b>3,949</b>	<b>3,754</b>	<b>8,446</b>	<b>4,228</b>	<b>4,218</b>
0	1,176	581	595	1,488	759	729	1,652	802	850
1	1,259	651	608	1,479	767	712	1,708	864	844
2	1,310	671	639	1,610	819	791	1,668	853	815
3	1,367	715	652	1,550	801	749	1,699	865	834
4	1,417	734	683	1,576	803	773	1,719	844	875
<b>5 ~ 9</b>	<b>7,760</b>	<b>3,967</b>	<b>3,793</b>	<b>8,653</b>	<b>4,322</b>	<b>4,331</b>	<b>9,352</b>	<b>4,789</b>	<b>4,563</b>
5	1,488	774	714	1,714	830	884	1,654	838	816
6	1,508	777	731	1,712	864	848	1,846	925	921
7	1,593	792	801	1,709	878	831	1,868	971	897
8	1,569	801	768	1,769	889	880	1,905	978	927
9	1,602	823	779	1,749	861	888	2,079	1,077	1,002
<b>10 ~ 14</b>	<b>8,690</b>	<b>4,320</b>	<b>4,370</b>	<b>9,483</b>	<b>4,879</b>	<b>4,604</b>	<b>10,957</b>	<b>5,668</b>	<b>5,289</b>
10	1,725	824	901	1,721	866	855	2,144	1,112	1,032
11	1,731	864	867	1,826	923	903	2,140	1,106	1,034
12	1,711	882	829	1,929	1,009	920	2,253	1,124	1,129
13	1,797	893	904	1,947	1,002	945	2,151	1,133	1,018
14	1,726	857	869	2,060	1,079	981	2,269	1,193	1,076
<b>15 ~ 19</b>	<b>10,142</b>	<b>5,018</b>	<b>5,124</b>	<b>11,646</b>	<b>5,752</b>	<b>5,894</b>	<b>13,059</b>	<b>6,077</b>	<b>6,982</b>
15	1,737	871	866	2,147	1,110	1,037	2,416	1,208	1,208
16	1,845	930	915	2,164	1,114	1,050	2,443	1,277	1,166
17	1,930	1,000	930	2,303	1,154	1,149	2,518	1,277	1,241
18	2,165	1,053	1,112	2,341	1,147	1,194	2,632	1,151	1,481
19	2,465	1,164	1,301	2,691	1,227	1,464	3,050	1,164	1,886
<b>20 ~ 24</b>	<b>11,399</b>	<b>5,618</b>	<b>5,781</b>	<b>12,651</b>	<b>5,946</b>	<b>6,705</b>	<b>13,667</b>	<b>6,279</b>	<b>7,388</b>
20	2,620	1,266	1,354	2,859	1,262	1,597	3,201	1,346	1,855
21	2,562	1,241	1,321	2,793	1,333	1,460	3,179	1,396	1,783
22	2,346	1,159	1,187	2,587	1,265	1,322	2,687	1,253	1,434
23	1,949	996	953	2,168	1,053	1,115	2,386	1,185	1,201
24	1,922	956	966	2,244	1,033	1,211	2,214	1,099	1,115
<b>25 ~ 29</b>	<b>9,530</b>	<b>4,533</b>	<b>4,997</b>	<b>10,939</b>	<b>5,203</b>	<b>5,736</b>	<b>10,193</b>	<b>4,797</b>	<b>5,396</b>
25	1,911	896	1,015	2,228	1,059	1,169	2,143	1,027	1,116
26	1,916	953	963	2,207	1,038	1,169	2,033	965	1,068
27	1,839	902	937	2,176	1,037	1,139	2,120	1,015	1,105
28	1,865	880	985	2,152	1,030	1,122	2,176	1,001	1,175
29	1,999	902	1,097	2,176	1,039	1,137	1,721	789	932
<b>30 ~ 34</b>	<b>10,573</b>	<b>5,024</b>	<b>5,549</b>	<b>10,256</b>	<b>4,852</b>	<b>5,404</b>	<b>10,767</b>	<b>5,067</b>	<b>5,700</b>
30	2,068	959	1,109	2,120	1,008	1,112	2,198	977	1,221
31	2,178	1,065	1,113	2,127	1,012	1,115	2,152	1,051	1,101
32	2,097	1,012	1,085	2,121	1,019	1,102	2,159	987	1,172
33	2,113	1,001	1,112	2,161	1,009	1,152	2,124	1,020	1,104
34	2,117	987	1,130	1,727	804	923	2,134	1,032	1,102
<b>35 ~ 39</b>	<b>10,129</b>	<b>4,791</b>	<b>5,338</b>	<b>11,102</b>	<b>5,245</b>	<b>5,857</b>	<b>11,443</b>	<b>5,333</b>	<b>6,110</b>
35	2,062	981	1,081	2,266	1,010	1,256	2,319	1,070	1,249
36	2,093	966	1,127	2,237	1,090	1,147	2,363	1,118	1,245
37	2,124	1,026	1,098	2,195	1,015	1,180	2,253	1,043	1,210
38	2,127	1,007	1,120	2,188	1,061	1,127	2,222	1,048	1,174
39	1,723	811	912	2,216	1,069	1,147	2,286	1,054	1,232
<b>40 ~ 44</b>	<b>10,898</b>	<b>5,076</b>	<b>5,822</b>	<b>11,501</b>	<b>5,329</b>	<b>6,172</b>	<b>12,788</b>	<b>6,047</b>	<b>6,741</b>
40	2,258	1,007	1,251	2,321	1,061	1,260	2,453	1,147	1,306
41	2,186	1,054	1,132	2,398	1,150	1,248	2,423	1,154	1,269
42	2,168	985	1,183	2,272	1,038	1,234	2,532	1,183	1,349
43	2,139	1,004	1,135	2,231	1,048	1,183	2,562	1,243	1,319
44	2,147	1,026	1,121	2,279	1,032	1,247	2,818	1,320	1,498
<b>45 ~ 49</b>	<b>11,246</b>	<b>5,139</b>	<b>6,107</b>	<b>12,616</b>	<b>5,929</b>	<b>6,687</b>	<b>14,448</b>	<b>6,776</b>	<b>7,672</b>
45	2,295	1,050	1,245	2,448	1,148	1,300	3,085	1,416	1,669
46	2,328	1,092	1,236	2,370	1,112	1,258	3,282	1,503	1,779
47	2,204	988	1,216	2,529	1,171	1,358	3,030	1,485	1,545
48	2,158	999	1,159	2,530	1,228	1,302	3,176	1,509	1,667
49	2,261	1,010	1,251	2,739	1,270	1,469	1,875	863	1,012



## の推移 - 平成7年～17年(旧弘前市)

単位:人

年 齢 (各 歳)	平 成 17 年			平 成 12 年			平 成 7 年		
	総 数	男	女	総 数	男	女	総 数	男	女
<b>50 ~ 54</b>	<b>12,394</b>	<b>5,772</b>	<b>6,622</b>	<b>14,126</b>	<b>6,615</b>	<b>7,511</b>	<b>11,307</b>	<b>5,066</b>	<b>6,241</b>
50	2,449	1,129	1,320	3,037	1,398	1,639	2,009	913	1,096
51	2,347	1,094	1,253	3,159	1,461	1,698	2,281	1,008	1,273
52	2,485	1,145	1,340	2,942	1,436	1,506	2,322	1,042	1,280
53	2,454	1,184	1,270	3,131	1,472	1,659	2,393	1,067	1,326
54	2,659	1,220	1,439	1,857	848	1,009	2,302	1,036	1,266
<b>55 ~ 59</b>	<b>13,833</b>	<b>6,412</b>	<b>7,421</b>	<b>11,175</b>	<b>4,984</b>	<b>6,191</b>	<b>11,123</b>	<b>5,018</b>	<b>6,105</b>
55	2,964	1,343	1,621	1,971	897	1,074	2,150	1,003	1,147
56	3,114	1,439	1,675	2,247	995	1,252	1,849	838	1,011
57	2,869	1,372	1,497	2,274	1,019	1,255	2,371	1,065	1,306
58	3,066	1,438	1,628	2,377	1,043	1,334	2,510	1,145	1,365
59	1,820	820	1,000	2,306	1,030	1,276	2,243	967	1,276
<b>60 ~ 64</b>	<b>11,095</b>	<b>4,945</b>	<b>6,150</b>	<b>11,057</b>	<b>4,994</b>	<b>6,063</b>	<b>11,844</b>	<b>5,360</b>	<b>6,484</b>
60	1,949	881	1,068	2,130	981	1,149	2,384	1,030	1,354
61	2,240	990	1,250	1,841	831	1,010	2,312	1,069	1,243
62	2,256	1,002	1,254	2,360	1,058	1,302	2,490	1,195	1,295
63	2,358	1,054	1,304	2,511	1,175	1,336	2,320	1,036	1,284
64	2,292	1,018	1,274	2,215	949	1,266	2,338	1,030	1,308
<b>65 ~ 69</b>	<b>10,686</b>	<b>4,750</b>	<b>5,936</b>	<b>11,409</b>	<b>5,041</b>	<b>6,368</b>	<b>10,163</b>	<b>4,533</b>	<b>5,630</b>
65	2,108	964	1,144	2,335	971	1,364	2,133	938	1,195
66	1,782	786	996	2,256	1,039	1,217	2,106	969	1,137
67	2,274	1,006	1,268	2,401	1,119	1,282	2,162	947	1,215
68	2,400	1,103	1,297	2,214	966	1,248	1,973	906	1,067
69	2,122	891	1,231	2,203	946	1,257	1,789	773	1,016
<b>70 ~ 74</b>	<b>10,725</b>	<b>4,560</b>	<b>6,165</b>	<b>9,391</b>	<b>4,008</b>	<b>5,383</b>	<b>7,352</b>	<b>2,905</b>	<b>4,447</b>
70	2,249	922	1,327	2,019	866	1,153	1,841	798	1,043
71	2,114	928	1,186	1,960	870	1,090	1,527	608	919
72	2,235	1,003	1,232	1,998	838	1,160	1,330	542	788
73	2,074	877	1,197	1,805	788	1,017	1,320	512	808
74	2,053	830	1,223	1,609	646	963	1,334	445	889
<b>75 ~ 79</b>	<b>8,313</b>	<b>3,314</b>	<b>4,999</b>	<b>6,392</b>	<b>2,361</b>	<b>4,031</b>	<b>4,997</b>	<b>1,789</b>	<b>3,208</b>
75	1,851	740	1,111	1,651	685	966	1,278	426	852
76	1,772	737	1,035	1,375	514	861	952	359	593
77	1,729	683	1,046	1,141	425	716	992	344	648
78	1,576	630	946	1,124	390	734	928	360	568
79	1,385	524	861	1,101	347	754	847	300	547
<b>80 ~ 84</b>	<b>5,225</b>	<b>1,735</b>	<b>3,490</b>	<b>3,836</b>	<b>1,222</b>	<b>2,614</b>	<b>3,542</b>	<b>1,143</b>	<b>2,399</b>
80	1,429	532	897	1,057	321	736	857	296	561
81	1,128	399	729	742	247	495	788	251	537
82	935	313	622	724	222	502	739	234	505
83	873	256	617	702	243	459	594	182	412
84	860	235	625	611	189	422	564	180	384
<b>85 ~ 89</b>	<b>2,629</b>	<b>692</b>	<b>1,937</b>	<b>2,194</b>	<b>593</b>	<b>1,601</b>	<b>1,634</b>	<b>465</b>	<b>1,169</b>
85	758	196	562	586	166	420	473	134	339
86	539	144	395	491	123	368	401	125	276
87	515	126	389	472	136	336	311	84	227
88	443	130	313	340	78	262	283	76	207
89	374	96	278	305	90	215	166	46	120
<b>90 ~ 94</b>	<b>1,095</b>	<b>213</b>	<b>882</b>	<b>748</b>	<b>176</b>	<b>572</b>	<b>459</b>	<b>119</b>	<b>340</b>
90	316	62	254	258	70	188	141	35	106
91	261	54	207	193	53	140	109	36	73
92	245	51	194	122	19	103	101	20	81
93	157	22	135	111	23	88	71	19	52
94	116	24	92	64	11	53	37	9	28
<b>95 ~ 99</b>	<b>243</b>	<b>37</b>	<b>206</b>	<b>108</b>	<b>26</b>	<b>82</b>	<b>88</b>	<b>16</b>	<b>72</b>
95	84	15	69	38	5	33	39	7	32
96	61	10	51	27	11	16	25	4	21
97	42	4	38	24	5	19	18	3	15
98	38	6	32	15	5	10	3	1	2
99	18	2	16	4	-	4	3	1	2
<b>100歳以上</b>	<b>26</b>	<b>3</b>	<b>23</b>	<b>13</b>	<b>1</b>	<b>12</b>	<b>6</b>	<b>-</b>	<b>6</b>
<b>不 詳</b>	<b>61</b>	<b>28</b>	<b>33</b>	<b>87</b>	<b>43</b>	<b>44</b>	<b>337</b>	<b>185</b>	<b>152</b>

第6表 年齢(各歳), 男女別人口

年 齡 (各 歳)	平 成 17 年			平 成 12 年			平 成 7 年		
	総 数	男	女	総 数	男	女	総 数	男	女
<b>総 数</b>	<b>11,982</b>	<b>5,504</b>	<b>6,478</b>	<b>12,278</b>	<b>5,685</b>	<b>6,593</b>	<b>12,397</b>	<b>5,818</b>	<b>6,579</b>
<b>0 ~ 4歳</b>	<b>389</b>	<b>195</b>	<b>194</b>	<b>477</b>	<b>239</b>	<b>238</b>	<b>559</b>	<b>268</b>	<b>291</b>
0	74	39	35	85	40	45	93	51	42
1	64	26	38	86	41	45	131	61	70
2	71	38	33	96	42	54	98	36	62
3	81	41	40	105	57	48	130	64	66
4	99	51	48	105	59	46	107	56	51
<b>5 ~ 9</b>	<b>510</b>	<b>249</b>	<b>261</b>	<b>615</b>	<b>298</b>	<b>317</b>	<b>703</b>	<b>353</b>	<b>350</b>
5	93	43	50	110	54	56	108	56	52
6	91	46	45	136	69	67	128	58	70
7	105	44	61	110	45	65	168	80	88
8	110	58	52	138	69	69	137	69	68
9	111	58	53	121	61	60	162	90	72
<b>10 ~ 14</b>	<b>635</b>	<b>309</b>	<b>326</b>	<b>717</b>	<b>356</b>	<b>361</b>	<b>837</b>	<b>429</b>	<b>408</b>
10	115	59	56	117	57	60	163	87	76
11	139	70	69	132	60	72	174	93	81
12	118	44	74	165	78	87	169	91	78
13	137	72	65	135	67	68	180	86	94
14	126	64	62	168	94	74	151	72	79
<b>15 ~ 19</b>	<b>657</b>	<b>315</b>	<b>342</b>	<b>741</b>	<b>373</b>	<b>368</b>	<b>738</b>	<b>393</b>	<b>345</b>
15	122	59	63	161	86	75	177	93	84
16	141	65	76	163	86	77	178	101	77
17	164	76	88	169	93	76	149	82	67
18	115	57	58	139	63	76	124	62	62
19	115	58	57	109	45	64	110	55	55
<b>20 ~ 24</b>	<b>530</b>	<b>259</b>	<b>271</b>	<b>606</b>	<b>303</b>	<b>303</b>	<b>578</b>	<b>287</b>	<b>291</b>
20	108	60	48	121	63	58	109	53	56
21	106	51	55	122	57	65	133	62	71
22	109	53	56	122	60	62	110	51	59
23	118	56	62	116	55	61	98	52	46
24	89	39	50	125	68	57	128	69	59
<b>25 ~ 29</b>	<b>581</b>	<b>296</b>	<b>285</b>	<b>595</b>	<b>296</b>	<b>299</b>	<b>545</b>	<b>276</b>	<b>269</b>
25	122	64	58	125	60	65	113	53	60
26	117	58	59	133	68	65	113	59	54
27	105	55	50	117	56	61	110	58	52
28	118	57	61	110	50	60	115	63	52
29	119	62	57	110	62	48	94	43	51
<b>30 ~ 34</b>	<b>614</b>	<b>306</b>	<b>308</b>	<b>592</b>	<b>282</b>	<b>310</b>	<b>792</b>	<b>368</b>	<b>424</b>
30	138	70	68	120	54	66	160	83	77
31	140	71	69	123	57	66	134	61	73
32	114	52	62	112	60	52	144	63	81
33	118	56	62	126	62	64	176	86	90
34	104	57	47	111	49	62	178	75	103
<b>35 ~ 39</b>	<b>619</b>	<b>299</b>	<b>320</b>	<b>837</b>	<b>394</b>	<b>443</b>	<b>830</b>	<b>424</b>	<b>406</b>
35	127	61	66	163	84	79	145	80	65
36	125	58	67	144	64	80	181	95	86
37	128	68	60	163	74	89	199	102	97
38	125	59	66	181	91	90	151	70	81
39	114	53	61	186	81	105	154	77	77
<b>40 ~ 44</b>	<b>840</b>	<b>392</b>	<b>448</b>	<b>835</b>	<b>424</b>	<b>411</b>	<b>900</b>	<b>449</b>	<b>451</b>
40	171	77	94	154	84	70	170	88	82
41	144	68	76	175	89	86	191	84	107
42	165	80	85	202	102	100	176	90	86
43	180	88	92	145	67	78	191	105	86
44	180	79	101	159	82	77	172	82	90
<b>45 ~ 49</b>	<b>830</b>	<b>419</b>	<b>411</b>	<b>911</b>	<b>458</b>	<b>453</b>	<b>929</b>	<b>453</b>	<b>476</b>
45	159	82	77	165	81	84	223	122	101
46	171	90	81	194	85	109	201	102	99
47	198	100	98	181	99	82	201	92	109
48	153	71	82	198	107	91	200	93	107
49	149	76	73	173	86	87	104	44	60

## の推移 - 平成7年～17年（旧岩木町）

単位:人

年 齢 (各 歳)	平 成 17 年			平 成 12 年			平 成 7 年		
	総 数	男	女	総 数	男	女	総 数	男	女
<b>50 ~ 54</b>	<b>915</b>	<b>458</b>	<b>457</b>	<b>911</b>	<b>446</b>	<b>465</b>	<b>719</b>	<b>335</b>	<b>384</b>
50	172	88	84	219	119	100	124	55	69
51	191	85	106	201	101	100	154	78	76
52	179	94	85	192	90	102	156	79	77
53	196	105	91	193	92	101	132	63	69
54	177	86	91	106	44	62	153	60	93
<b>55 ~ 59</b>	<b>931</b>	<b>449</b>	<b>482</b>	<b>705</b>	<b>325</b>	<b>380</b>	<b>799</b>	<b>334</b>	<b>465</b>
55	218	113	105	121	50	71	149	58	91
56	204	104	100	148	76	72	134	56	78
57	202	96	106	149	77	72	152	55	97
58	195	91	104	131	59	72	188	89	99
59	112	45	67	156	63	93	176	76	100
<b>60 ~ 64</b>	<b>697</b>	<b>323</b>	<b>374</b>	<b>801</b>	<b>336</b>	<b>465</b>	<b>982</b>	<b>455</b>	<b>527</b>
60	122	54	68	151	62	89	167	82	85
61	141	71	70	132	57	75	203	87	116
62	153	80	73	154	55	99	219	99	120
63	133	57	76	194	89	105	207	102	105
64	148	61	87	170	73	97	186	85	101
<b>65 ~ 69</b>	<b>794</b>	<b>330</b>	<b>464</b>	<b>950</b>	<b>420</b>	<b>530</b>	<b>847</b>	<b>386</b>	<b>461</b>
65	154	62	92	161	73	88	191	89	102
66	137	60	77	202	83	119	162	77	85
67	148	56	92	209	97	112	186	69	117
68	193	88	105	194	90	104	159	86	73
69	162	64	98	184	77	107	149	65	84
<b>70 ~ 74</b>	<b>900</b>	<b>371</b>	<b>529</b>	<b>785</b>	<b>345</b>	<b>440</b>	<b>654</b>	<b>281</b>	<b>373</b>
70	156	73	83	183	80	103	154	68	86
71	194	73	121	148	67	81	153	61	92
72	204	91	113	171	57	114	129	61	68
73	177	69	108	146	73	73	106	43	63
74	169	65	104	137	68	69	112	48	64
<b>75 ~ 79</b>	<b>703</b>	<b>284</b>	<b>419</b>	<b>570</b>	<b>222</b>	<b>348</b>	<b>438</b>	<b>147</b>	<b>291</b>
75	168	71	97	140	56	84	116	39	77
76	136	55	81	131	52	79	86	34	52
77	149	45	104	119	50	69	81	27	54
78	118	54	64	91	32	59	76	27	49
79	132	59	73	89	32	57	79	20	59
<b>80 ~ 84</b>	<b>482</b>	<b>181</b>	<b>301</b>	<b>326</b>	<b>90</b>	<b>236</b>	<b>325</b>	<b>119</b>	<b>206</b>
80	121	54	67	97	31	66	74	26	48
81	112	40	72	65	20	45	70	28	42
82	101	38	63	67	17	50	70	26	44
83	80	27	53	49	16	33	54	19	35
84	68	22	46	48	6	42	57	20	37
<b>85 ~ 89</b>	<b>235</b>	<b>48</b>	<b>187</b>	<b>215</b>	<b>61</b>	<b>154</b>	<b>167</b>	<b>50</b>	<b>117</b>
85	76	18	58	53	12	41	45	14	31
86	42	9	33	43	14	29	41	16	25
87	48	9	39	48	13	35	29	7	22
88	33	7	26	35	11	24	29	6	23
89	36	5	31	36	11	25	23	7	16
<b>90 ~ 94</b>	<b>92</b>	<b>19</b>	<b>73</b>	<b>70</b>	<b>17</b>	<b>53</b>	<b>46</b>	<b>10</b>	<b>36</b>
90	24	2	22	23	7	16	15	3	12
91	18	5	13	20	7	13	11	1	10
92	21	6	15	8	2	6	11	3	8
93	17	2	15	13	-	13	5	2	3
94	12	4	8	6	1	5	4	1	3
<b>95 ~ 99</b>	<b>26</b>	<b>2</b>	<b>24</b>	<b>16</b>	<b>-</b>	<b>16</b>	<b>9</b>	<b>1</b>	<b>8</b>
95	7	1	6	4	-	4	4	-	4
96	9	1	8	5	-	5	3	1	2
97	2	-	2	4	-	4	1	-	1
98	7	-	7	1	-	1	1	-	1
99	1	-	1	2	-	2	-	-	-
<b>100歳以上 不 詳</b>	<b>2</b>	<b>-</b>	<b>2</b>	<b>3</b>	<b>-</b>	<b>3</b>	<b>-</b>	<b>-</b>	<b>-</b>

第6表 年齢(各歳), 男女別人口

年 齡 (各 歳)	平 成 17 年			平 成 12 年			平 成 7 年		
	総 数	男	女	総 数	男	女	総 数	男	女
<b>総 数</b>	<b>3,840</b>	<b>1,819</b>	<b>2,021</b>	<b>3,853</b>	<b>1,817</b>	<b>2,036</b>	<b>3,828</b>	<b>1,795</b>	<b>2,033</b>
<b>0 ~ 4歳</b>	<b>148</b>	<b>76</b>	<b>72</b>	<b>177</b>	<b>95</b>	<b>82</b>	<b>193</b>	<b>93</b>	<b>100</b>
0	27	9	18	22	10	12	32	14	18
1	27	17	10	32	19	13	48	21	27
2	30	18	12	42	19	23	31	17	14
3	37	20	17	36	17	19	44	22	22
4	27	12	15	45	30	15	38	19	19
<b>5 ~ 9</b>	<b>182</b>	<b>98</b>	<b>84</b>	<b>212</b>	<b>100</b>	<b>112</b>	<b>207</b>	<b>99</b>	<b>108</b>
5	21	9	12	40	19	21	42	23	19
6	35	21	14	54	24	30	34	15	19
7	38	18	20	32	17	15	42	22	20
8	40	20	20	48	22	26	52	20	32
9	48	30	18	38	18	20	37	19	18
<b>10 ~ 14</b>	<b>208</b>	<b>97</b>	<b>111</b>	<b>214</b>	<b>102</b>	<b>112</b>	<b>211</b>	<b>106</b>	<b>105</b>
10	40	19	21	48	24	24	53	30	23
11	55	24	31	34	16	18	35	18	17
12	30	17	13	39	22	17	46	17	29
13	44	19	25	51	20	31	36	19	17
14	39	18	21	42	20	22	41	22	19
<b>15 ~ 19</b>	<b>199</b>	<b>86</b>	<b>113</b>	<b>191</b>	<b>96</b>	<b>95</b>	<b>240</b>	<b>115</b>	<b>125</b>
15	47	25	22	52	28	24	52	24	28
16	35	16	19	38	19	19	50	24	26
17	41	21	20	44	17	27	50	25	25
18	46	14	32	29	17	12	44	18	26
19	30	10	20	28	15	13	44	24	20
<b>20 ~ 24</b>	<b>166</b>	<b>83</b>	<b>83</b>	<b>201</b>	<b>103</b>	<b>98</b>	<b>168</b>	<b>75</b>	<b>93</b>
20	39	23	16	34	18	16	25	10	15
21	29	15	14	39	23	16	43	19	24
22	35	12	23	43	18	25	40	17	23
23	35	17	18	43	20	23	32	16	16
24	28	16	12	42	24	18	28	13	15
<b>25 ~ 29</b>	<b>197</b>	<b>105</b>	<b>92</b>	<b>194</b>	<b>88</b>	<b>106</b>	<b>205</b>	<b>93</b>	<b>112</b>
25	42	21	21	41	19	22	42	18	24
26	38	21	17	35	17	18	36	17	19
27	33	20	13	32	14	18	43	24	19
28	45	19	26	43	19	24	44	20	24
29	39	24	15	43	19	24	40	14	26
<b>30 ~ 34</b>	<b>203</b>	<b>93</b>	<b>110</b>	<b>207</b>	<b>95</b>	<b>112</b>	<b>246</b>	<b>129</b>	<b>117</b>
30	43	23	20	42	17	25	57	19	38
31	37	20	17	38	20	18	45	25	20
32	37	16	21	40	22	18	47	25	22
33	41	17	24	50	22	28	56	34	22
34	45	17	28	37	14	23	41	26	15
<b>35 ~ 39</b>	<b>213</b>	<b>104</b>	<b>109</b>	<b>247</b>	<b>129</b>	<b>118</b>	<b>256</b>	<b>127</b>	<b>129</b>
35	46	23	23	51	17	34	61	28	33
36	33	17	16	47	24	23	47	28	19
37	45	25	20	46	27	19	59	31	28
38	49	23	26	58	33	25	42	21	21
39	40	16	24	45	28	17	47	19	28
<b>40 ~ 44</b>	<b>245</b>	<b>128</b>	<b>117</b>	<b>255</b>	<b>123</b>	<b>132</b>	<b>280</b>	<b>141</b>	<b>139</b>
40	50	17	33	59	29	30	57	31	26
41	46	23	23	44	26	18	55	26	29
42	46	26	20	61	27	34	60	28	32
43	58	34	24	46	22	24	49	27	22
44	45	28	17	45	19	26	59	29	30
<b>45 ~ 49</b>	<b>267</b>	<b>131</b>	<b>136</b>	<b>277</b>	<b>137</b>	<b>140</b>	<b>280</b>	<b>146</b>	<b>134</b>
45	66	34	32	55	31	24	66	37	29
46	46	26	20	57	28	29	61	34	27
47	63	30	33	60	24	36	58	26	32
48	46	22	24	47	24	23	50	24	26
49	46	19	27	58	30	28	45	25	20



第7表 地域・地区，年齢（5歳

地 域		総 数 1)	0～4歳	5～9	10～14	15～19	20～24	25～29	30～34	35～39
実 数	<b>総 数</b>	<b>189,043</b>	<b>7,066</b>	<b>8,452</b>	<b>9,533</b>	<b>10,998</b>	<b>12,095</b>	<b>10,308</b>	<b>11,390</b>	<b>10,961</b>
	<b>旧 弘 前 市</b>	<b>173,221</b>	<b>6,529</b>	<b>7,760</b>	<b>8,690</b>	<b>10,142</b>	<b>11,399</b>	<b>9,530</b>	<b>10,573</b>	<b>10,129</b>
	<b>市 街 地 域</b>	<b>56,631</b>	<b>1,868</b>	<b>2,221</b>	<b>2,428</b>	<b>3,397</b>	<b>4,606</b>	<b>2,986</b>	<b>3,421</b>	<b>3,262</b>
	<b>新 市 街 地 域</b>	<b>60,292</b>	<b>2,645</b>	<b>3,063</b>	<b>3,369</b>	<b>3,815</b>	<b>3,950</b>	<b>3,737</b>	<b>4,247</b>	<b>3,827</b>
	桜ヶ丘・緑ヶ丘地区	8,365	255	331	392	498	700	431	481	429
	向外瀬・青 山地区	4,640	199	354	414	386	189	210	258	336
	城 東・外 崎地区	18,189	1,012	998	931	908	1,041	1,527	1,700	1,380
	松 原・取 上地区	17,951	783	854	992	1,208	1,127	981	1,183	1,034
	中 野・城 南地区	5,462	153	224	262	477	585	285	264	279
	浜の町・石 渡地区	5,685	243	302	378	338	308	303	361	369
	<b>田 園 地 域</b>	<b>56,298</b>	<b>2,016</b>	<b>2,476</b>	<b>2,893</b>	<b>2,930</b>	<b>2,843</b>	<b>2,807</b>	<b>2,905</b>	<b>3,040</b>
	清 水 地 区	5,730	246	297	317	290	252	274	321	330
	和 徳 地 区	4,496	206	235	226	189	194	219	293	299
	豊 田 地 区	3,297	121	145	174	165	168	159	186	167
	堀 越 地 区	2,381	84	100	124	118	115	107	117	141
	千 年 地 区	10,020	337	471	545	604	644	500	497	544
	藤 代 地 区	6,685	280	263	361	379	309	393	359	364
	東 目 屋 地 区	2,418	61	88	120	121	109	92	109	115
	船 沢 地 区	3,137	100	128	168	180	177	151	143	161
	高 杉 地 区	3,856	131	156	191	209	172	176	186	191
	裾 野 地 区	4,646	128	198	196	237	240	258	217	251
新 和 地 区	4,629	157	189	212	207	224	241	219	215	
石 川 地 区	5,003	165	206	259	231	239	237	258	262	
<b>旧 岩 木 町</b>	<b>11,982</b>	<b>389</b>	<b>510</b>	<b>635</b>	<b>657</b>	<b>530</b>	<b>581</b>	<b>614</b>	<b>619</b>	
<b>旧 相 馬 村</b>	<b>3,840</b>	<b>148</b>	<b>182</b>	<b>208</b>	<b>199</b>	<b>166</b>	<b>197</b>	<b>203</b>	<b>213</b>	
構 成 比 2)	<b>総 数</b>	<b>100.0</b>	<b>3.7</b>	<b>4.5</b>	<b>5.0</b>	<b>5.8</b>	<b>6.4</b>	<b>5.5</b>	<b>6.0</b>	<b>5.8</b>
	<b>旧 弘 前 市</b>	<b>100.0</b>	<b>3.8</b>	<b>4.5</b>	<b>5.0</b>	<b>5.9</b>	<b>6.6</b>	<b>5.5</b>	<b>6.1</b>	<b>5.8</b>
	<b>市 街 地 域</b>	<b>100.0</b>	<b>3.3</b>	<b>3.9</b>	<b>4.3</b>	<b>6.0</b>	<b>8.1</b>	<b>5.3</b>	<b>6.0</b>	<b>5.8</b>
	<b>新 市 街 地 域</b>	<b>100.0</b>	<b>4.4</b>	<b>5.1</b>	<b>5.6</b>	<b>6.3</b>	<b>6.6</b>	<b>6.2</b>	<b>7.0</b>	<b>6.3</b>
	桜ヶ丘・緑ヶ丘地区	100.0	3.0	4.0	4.7	6.0	8.4	5.2	5.8	5.1
	向外瀬・青 山地区	100.0	4.3	7.6	8.9	8.3	4.1	4.5	5.6	7.2
	城 東・外 崎地区	100.0	5.6	5.5	5.1	5.0	5.7	8.4	9.3	7.6
	松 原・取 上地区	100.0	4.4	4.8	5.5	6.7	6.3	5.5	6.6	5.8
	中 野・城 南地区	100.0	2.8	4.1	4.8	8.7	10.7	5.2	4.8	5.1
	浜の町・石 渡地区	100.0	4.3	5.3	6.6	5.9	5.4	5.3	6.4	6.5
	<b>田 園 地 域</b>	<b>100.0</b>	<b>3.6</b>	<b>4.4</b>	<b>5.1</b>	<b>5.2</b>	<b>5.0</b>	<b>5.0</b>	<b>5.2</b>	<b>5.4</b>
	清 水 地 区	100.0	4.3	5.2	5.5	5.1	4.4	4.8	5.6	5.8
	和 徳 地 区	100.0	4.6	5.2	5.0	4.2	4.3	4.9	6.5	6.7
	豊 田 地 区	100.0	3.7	4.4	5.3	5.0	5.1	4.8	5.6	5.1
	堀 越 地 区	100.0	3.5	4.2	5.2	5.0	4.8	4.5	4.9	5.9
	千 年 地 区	100.0	3.4	4.7	5.4	6.0	6.4	5.0	5.0	5.4
	藤 代 地 区	100.0	4.2	3.9	5.4	5.7	4.6	5.9	5.4	5.4
	東 目 屋 地 区	100.0	2.5	3.6	5.0	5.0	4.5	3.8	4.5	4.8
	船 沢 地 区	100.0	3.2	4.1	5.4	5.7	5.6	4.8	4.6	5.1
	高 杉 地 区	100.0	3.4	4.0	5.0	5.4	4.5	4.6	4.8	5.0
	裾 野 地 区	100.0	2.8	4.3	4.2	5.1	5.2	5.6	4.7	5.4
新 和 地 区	100.0	3.4	4.1	4.6	4.5	4.8	5.2	4.7	4.6	
石 川 地 区	100.0	3.3	4.1	5.2	4.6	4.8	4.7	5.2	5.2	
<b>旧 岩 木 町</b>	<b>100.0</b>	<b>3.2</b>	<b>4.3</b>	<b>5.3</b>	<b>5.5</b>	<b>4.4</b>	<b>4.8</b>	<b>5.1</b>	<b>5.2</b>	
<b>旧 相 馬 村</b>	<b>100.0</b>	<b>3.9</b>	<b>4.7</b>	<b>5.4</b>	<b>5.2</b>	<b>4.3</b>	<b>5.1</b>	<b>5.3</b>	<b>5.5</b>	

1) 総数には年齢不詳を含む。

2) 構成比は、各年齢区分の総数に対する割合として算出。

## 階級) 別人口 - 平成17年 (総数)

単位:人, %

40~44	45~49	50~54	55~59	60~64	65~69	70~74	75~79	80歳以上	地 域	
11,983	12,343	13,599	15,036	12,019	11,735	11,935	9,230	10,299	總 数	実 数
10,898	11,246	12,394	13,833	11,095	10,686	10,725	8,313	9,218	旧 弘 前 市	
3,325	3,451	3,785	4,462	3,717	3,705	3,841	3,070	3,074	市 街 地 域	
4,064	4,033	4,358	4,830	3,855	3,264	2,981	2,081	2,152	新 市 街 地 域	
398	444	645	811	729	577	551	345	347	桜ヶ丘・緑ヶ丘地区	
444	469	396	292	189	168	159	101	76	向外瀬・青 山地区	
1,298	1,183	1,299	1,300	981	823	715	518	568	城 東・外 崎地区	
1,213	1,192	1,259	1,528	1,232	1,037	966	685	666	松 原・取 上地区	
307	323	336	415	365	334	326	242	284	中 野・城 南地区	
404	422	423	484	359	325	264	190	211	浜の町・石 渡地区	
3,509	3,762	4,251	4,541	3,523	3,717	3,903	3,162	3,992	田 園 地 域	構 成 比
351	373	420	466	349	367	368	293	416	清 水 地 区	
272	268	316	332	274	260	276	246	391	和 徳 地 区	
182	256	219	238	198	193	231	192	279	豊 田 地 区	
165	145	168	188	162	180	181	141	145	堀 越 地 区	
654	686	789	918	595	655	587	446	548	千 年 地 区	
455	473	525	543	414	370	399	337	458	藤 代 地 区	
163	160	173	173	161	181	248	170	173	東 目 屋 地 区	
188	216	224	248	189	221	258	195	190	船 沢 地 区	
230	263	297	272	235	252	269	247	379	高 杉 地 区	
278	303	369	380	327	337	360	270	297	裾 野 地 区	
277	288	380	363	289	334	373	312	349	新 和 地 区	
294	331	371	420	330	367	353	313	367	石 川 地 区	
840	830	915	931	697	794	900	703	837	旧 岩 木 町	構 成 比
245	267	290	272	227	255	310	214	244	旧 相 馬 村	
6.3	6.5	7.2	8.0	6.4	6.2	6.3	4.9	5.4	總 数	
6.3	6.5	7.2	8.0	6.4	6.2	6.2	4.8	5.3	旧 弘 前 市	
5.9	6.1	6.7	7.9	6.6	6.5	6.8	5.4	5.4	市 街 地 域	
6.7	6.7	7.2	8.0	6.4	5.4	4.9	3.5	3.6	新 市 街 地 域	
4.8	5.3	7.7	9.7	8.7	6.9	6.6	4.1	4.1	桜ヶ丘・緑ヶ丘地区	
9.6	10.1	8.5	6.3	4.1	3.6	3.4	2.2	1.6	向外瀬・青 山地区	
7.1	6.5	7.1	7.1	5.4	4.5	3.9	2.8	3.1	城 東・外 崎地区	
6.8	6.6	7.0	8.5	6.9	5.8	5.4	3.8	3.7	松 原・取 上地区	
5.6	5.9	6.2	7.6	6.7	6.1	6.0	4.4	5.2	中 野・城 南地区	
7.1	7.4	7.4	8.5	6.3	5.7	4.6	3.3	3.7	浜の町・石 渡地区	
6.2	6.7	7.6	8.1	6.3	6.6	6.9	5.6	7.1	田 園 地 域	
6.1	6.5	7.3	8.1	6.1	6.4	6.4	5.1	7.3	清 水 地 区	
6.0	6.0	7.0	7.4	6.1	5.8	6.1	5.5	8.7	和 徳 地 区	
5.5	7.8	6.6	7.2	6.0	5.9	7.0	5.8	8.5	豊 田 地 区	
6.9	6.1	7.1	7.9	6.8	7.6	7.6	5.9	6.1	堀 越 地 区	
6.5	6.8	7.9	9.2	5.9	6.5	5.9	4.5	5.5	千 年 地 区	
6.8	7.1	7.9	8.1	6.2	5.5	6.0	5.0	6.9	藤 代 地 区	
6.7	6.6	7.2	7.2	6.7	7.5	10.3	7.0	7.2	東 目 屋 地 区	
6.0	6.9	7.1	7.9	6.0	7.0	8.2	6.2	6.1	船 沢 地 区	
6.0	6.8	7.7	7.1	6.1	6.5	7.0	6.4	9.8	高 杉 地 区	
6.0	6.5	7.9	8.2	7.0	7.3	7.7	5.8	6.4	裾 野 地 区	
6.0	6.2	8.2	7.8	6.2	7.2	8.1	6.7	7.5	新 和 地 区	
5.9	6.6	7.4	8.4	6.6	7.3	7.1	6.3	7.3	石 川 地 区	
7.0	6.9	7.6	7.8	5.8	6.6	7.5	5.9	7.0	旧 岩 木 町	
6.4	7.0	7.6	7.1	5.9	6.6	8.1	5.6	6.4	旧 相 馬 村	

第7表 地域・地区，年齢（5歳

地 域	総 数	0～4歳	5～9	10～14	15～19	20～24	25～29	30～34	35～39
<b>実 数</b>									
<b>総 数</b>	86,622	3,623	4,314	4,726	5,419	5,960	4,934	5,423	5,194
<b>旧 弘 前 市</b>	79,299	3,352	3,967	4,320	5,018	5,618	4,533	5,024	4,791
<b>市 街 地 域</b>	25,106	972	1,124	1,167	1,554	2,190	1,371	1,632	1,538
<b>新 市 街 地 域</b>	27,817	1,362	1,604	1,702	1,908	1,954	1,721	1,953	1,790
桜ヶ丘・緑ヶ丘地区	3,928	130	163	208	257	422	215	220	208
向外瀬・青山地区	2,177	95	195	207	208	88	86	119	139
城 東・外 崎地区	8,291	514	510	449	433	439	710	768	645
松 原・取 上地区	8,327	416	462	511	583	534	443	553	494
中 野・城 南地区	2,496	72	105	143	243	335	123	128	128
浜の町・石 渡地区	2,598	135	169	184	184	136	144	165	176
<b>田 園 地 域</b>	26,376	1,018	1,239	1,451	1,556	1,474	1,441	1,439	1,463
清 水 地 区	2,643	118	145	164	146	126	141	147	156
和 徳 地 区	2,043	110	117	112	96	89	114	135	140
豊 田 地 区	1,489	56	70	79	84	88	75	95	88
堀 越 地 区	1,081	41	54	58	56	65	44	54	77
千 年 地 区	4,811	183	229	269	352	394	276	245	252
藤 代 地 区	3,084	151	137	182	178	148	188	186	162
東 目 屋 地 区	1,129	24	43	48	64	46	54	53	58
船 沢 地 区	1,554	48	68	99	96	88	79	80	86
高 杉 地 区	1,783	60	79	93	102	92	86	92	97
裾 野 地 区	2,235	63	105	99	135	99	133	114	130
新 和 地 区	2,176	75	93	110	115	114	122	117	97
石 川 地 区	2,348	89	99	138	132	125	129	121	120
<b>旧 岩 木 町</b>	5,504	195	249	309	315	259	296	306	299
<b>旧 相 馬 村</b>	1,819	76	98	97	86	83	105	93	104
<b>構 成 比</b>									
<b>総 数</b>	100.0	4.2	5.0	5.5	6.3	6.9	5.7	6.3	6.0
<b>旧 弘 前 市</b>	100.0	4.2	5.0	5.4	6.3	7.1	5.7	6.3	6.0
<b>市 街 地 域</b>	100.0	3.9	4.5	4.6	6.2	8.7	5.5	6.5	6.1
<b>新 市 街 地 域</b>	100.0	4.9	5.8	6.1	6.9	7.0	6.2	7.0	6.4
桜ヶ丘・緑ヶ丘地区	100.0	3.3	4.1	5.3	6.5	10.7	5.5	5.6	5.3
向外瀬・青山地区	100.0	4.4	9.0	9.5	9.6	4.0	4.0	5.5	6.4
城 東・外 崎地区	100.0	6.2	6.2	5.4	5.2	5.3	8.6	9.3	7.8
松 原・取 上地区	100.0	5.0	5.5	6.1	7.0	6.4	5.3	6.6	5.9
中 野・城 南地区	100.0	2.9	4.2	5.7	9.7	13.4	4.9	5.1	5.1
浜の町・石 渡地区	100.0	5.2	6.5	7.1	7.1	5.2	5.5	6.4	6.8
<b>田 園 地 域</b>	100.0	3.9	4.7	5.5	5.9	5.6	5.5	5.5	5.5
清 水 地 区	100.0	4.5	5.5	6.2	5.5	4.8	5.3	5.6	5.9
和 徳 地 区	100.0	5.4	5.7	5.5	4.7	4.4	5.6	6.6	6.9
豊 田 地 区	100.0	3.8	4.7	5.3	5.6	5.9	5.0	6.4	5.9
堀 越 地 区	100.0	3.8	5.0	5.4	5.2	6.0	4.1	5.0	7.1
千 年 地 区	100.0	3.8	4.8	5.6	7.3	8.2	5.7	5.1	5.2
藤 代 地 区	100.0	4.9	4.4	5.9	5.8	4.8	6.1	6.0	5.3
東 目 屋 地 区	100.0	2.1	3.8	4.3	5.7	4.1	4.8	4.7	5.1
船 沢 地 区	100.0	3.1	4.4	6.4	6.2	5.7	5.1	5.1	5.5
高 杉 地 区	100.0	3.4	4.4	5.2	5.7	5.2	4.8	5.2	5.4
裾 野 地 区	100.0	2.8	4.7	4.4	6.0	4.4	6.0	5.1	5.8
新 和 地 区	100.0	3.4	4.3	5.1	5.3	5.2	5.6	5.4	4.5
石 川 地 区	100.0	3.8	4.2	5.9	5.6	5.3	5.5	5.2	5.1
<b>旧 岩 木 町</b>	100.0	3.5	4.5	5.6	5.7	4.7	5.4	5.6	5.4
<b>旧 相 馬 村</b>	100.0	4.2	5.4	5.3	4.7	4.6	5.8	5.1	5.7

1) 総数には年齢不詳を含む。

2) 構成比は、各年齢区分の総数に対する割合として算出。



## 階級) 別人口 - 平成17年 (男)

単位:人, %

40~44	45~49	50~54	55~59	60~64	65~69	70~74	75~79	80歳以上	地 域		
5,596	5,689	6,377	6,993	5,371	5,202	5,073	3,700	3,000	總 数	実 数	
5,076	5,139	5,772	6,412	4,945	4,750	4,560	3,314	2,680	旧 弘 前 市		
1,522	1,544	1,697	1,963	1,619	1,551	1,521	1,203	931	市 街 地 域	実 数	
1,824	1,793	1,969	2,206	1,728	1,549	1,267	838	641	新 市 街 地 域		
188	172	273	366	326	294	238	144	104	桜ヶ丘・緑ヶ丘地区	実 数	
194	217	197	143	87	75	63	38	26	向外瀬・青 山地区		
600	522	614	601	428	397	296	203	161	城 東・外 崎地区		
547	558	545	703	569	494	417	289	204	松 原・取 上地区		
121	137	146	185	164	146	138	90	91	中 野・城 南地区		
174	187	194	208	154	143	115	74	55	浜の町・石 渡地区		
1,730	1,802	2,106	2,243	1,598	1,650	1,772	1,273	1,108	田 園 地 域		実 数
159	186	204	226	157	160	173	120	115	清 水 地 区		
138	127	144	156	142	106	130	91	96	和 徳 地 区		
81	121	113	118	81	83	104	66	76	豊 田 地 区		
78	62	80	94	68	84	76	58	32	堀 越 地 区		
307	315	368	449	279	284	257	195	157	千 年 地 区		
218	236	266	253	190	162	183	131	112	藤 代 地 区		
86	77	102	83	67	71	123	67	62	東 目 屋 地 区		
97	109	116	127	84	108	115	85	69	船 沢 地 区		
114	134	152	140	102	124	127	89	100	高 杉 地 区		
159	137	186	202	146	160	173	106	88	裾 野 地 区		
136	144	196	188	132	141	160	131	105	新 和 地 区		
157	154	179	207	150	167	151	134	96	石 川 地 区		
392	419	458	449	323	330	371	284	250	旧 岩 木 町	実 数	
128	131	147	132	103	122	142	102	70	旧 相 馬 村		
6.5	6.6	7.4	8.1	6.2	6.0	5.9	4.3	3.5	總 数	構 成 比 2)	
6.4	6.5	7.3	8.1	6.2	6.0	5.8	4.2	3.4	旧 弘 前 市		
6.1	6.1	6.8	7.8	6.4	6.2	6.1	4.8	3.7	市 街 地 域		
6.6	6.4	7.1	7.9	6.2	5.6	4.6	3.0	2.3	新 市 街 地 域		
4.8	4.4	7.0	9.3	8.3	7.5	6.1	3.7	2.6	桜ヶ丘・緑ヶ丘地区		
8.9	10.0	9.0	6.6	4.0	3.4	2.9	1.7	1.2	向外瀬・青 山地区		
7.2	6.3	7.4	7.2	5.2	4.8	3.6	2.4	1.9	城 東・外 崎地区		
6.6	6.7	6.5	8.4	6.8	5.9	5.0	3.5	2.4	松 原・取 上地区		
4.8	5.5	5.8	7.4	6.6	5.8	5.5	3.6	3.6	中 野・城 南地区		
6.7	7.2	7.5	8.0	5.9	5.5	4.4	2.8	2.1	浜の町・石 渡地区		
6.6	6.8	8.0	8.5	6.1	6.3	6.7	4.8	4.2	田 園 地 域		
6.0	7.0	7.7	8.6	5.9	6.1	6.5	4.5	4.4	清 水 地 区		
6.8	6.2	7.0	7.6	7.0	5.2	6.4	4.5	4.7	和 徳 地 区		
5.4	8.1	7.6	7.9	5.4	5.6	7.0	4.4	5.1	豊 田 地 区		
7.2	5.7	7.4	8.7	6.3	7.8	7.0	5.4	3.0	堀 越 地 区		
6.4	6.5	7.6	9.3	5.8	5.9	5.3	4.1	3.3	千 年 地 区		
7.1	7.7	8.6	8.2	6.2	5.3	5.9	4.2	3.6	藤 代 地 区		
7.6	6.8	9.0	7.4	5.9	6.3	10.9	5.9	5.5	東 目 屋 地 区		
6.2	7.0	7.5	8.2	5.4	6.9	7.4	5.5	4.4	船 沢 地 区		
6.4	7.5	8.5	7.9	5.7	7.0	7.1	5.0	5.6	高 杉 地 区		
7.1	6.1	8.3	9.0	6.5	7.2	7.7	4.7	3.9	裾 野 地 区		
6.3	6.6	9.0	8.6	6.1	6.5	7.4	6.0	4.8	新 和 地 区		
6.7	6.6	7.6	8.8	6.4	7.1	6.4	5.7	4.1	石 川 地 区		
7.1	7.6	8.3	8.2	5.9	6.0	6.7	5.2	4.5	旧 岩 木 町		
7.0	7.2	8.1	7.3	5.7	6.7	7.8	5.6	3.8	旧 相 馬 村		

第7表 地域・地区，年齢（5歳

地 域	総 数	0～4歳	5～9	10～14	15～19	20～24	25～29	30～34	35～39	
<b>実 数</b>	<b>総 数</b>	<b>102,421</b>	<b>3,443</b>	<b>4,138</b>	<b>4,807</b>	<b>5,579</b>	<b>6,135</b>	<b>5,374</b>	<b>5,967</b>	<b>5,767</b>
	<b>旧 弘 前 市</b>	<b>93,922</b>	<b>3,177</b>	<b>3,793</b>	<b>4,370</b>	<b>5,124</b>	<b>5,781</b>	<b>4,997</b>	<b>5,549</b>	<b>5,338</b>
	<b>市 街 地 域</b>	<b>31,525</b>	<b>896</b>	<b>1,097</b>	<b>1,261</b>	<b>1,843</b>	<b>2,416</b>	<b>1,615</b>	<b>1,789</b>	<b>1,724</b>
	<b>新 市 街 地 域</b>	<b>32,475</b>	<b>1,283</b>	<b>1,459</b>	<b>1,667</b>	<b>1,907</b>	<b>1,996</b>	<b>2,016</b>	<b>2,294</b>	<b>2,037</b>
	桜ヶ丘・緑ヶ丘地区	4,437	125	168	184	241	278	216	261	221
	向外瀬・青 山地区	2,463	104	159	207	178	101	124	139	197
	城 東・外 崎地区	9,898	498	488	482	475	602	817	932	735
	松 原・取 上地区	9,624	367	392	481	625	593	538	630	540
	中 野・城 南地区	2,966	81	119	119	234	250	162	136	151
	浜の町・石 渡地区	3,087	108	133	194	154	172	159	196	193
	<b>田 園 地 域</b>	<b>29,922</b>	<b>998</b>	<b>1,237</b>	<b>1,442</b>	<b>1,374</b>	<b>1,369</b>	<b>1,366</b>	<b>1,466</b>	<b>1,577</b>
	清 水 地 区	3,087	128	152	153	144	126	133	174	174
	和 徳 地 区	2,453	96	118	114	93	105	105	158	159
	豊 田 地 区	1,808	65	75	95	81	80	84	91	79
	堀 越 地 区	1,300	43	46	66	62	50	63	63	64
	千 年 地 区	5,209	154	242	276	252	250	224	252	292
	藤 代 地 区	3,601	129	126	179	201	161	205	173	202
	東 目 屋 地 区	1,289	37	45	72	57	63	38	56	57
	船 沢 地 区	1,583	52	60	69	84	89	72	63	75
	高 杉 地 区	2,073	71	77	98	107	80	90	94	94
	裾 野 地 区	2,411	65	93	97	102	141	125	103	121
	新 和 地 区	2,453	82	96	102	92	110	119	102	118
	石 川 地 区	2,655	76	107	121	99	114	108	137	142
	<b>旧 岩 木 町</b>	<b>6,478</b>	<b>194</b>	<b>261</b>	<b>326</b>	<b>342</b>	<b>271</b>	<b>285</b>	<b>308</b>	<b>320</b>
	<b>旧 相 馬 村</b>	<b>2,021</b>	<b>72</b>	<b>84</b>	<b>111</b>	<b>113</b>	<b>83</b>	<b>92</b>	<b>110</b>	<b>109</b>
<b>構 成 比</b>	<b>総 数</b>	<b>100.0</b>	<b>3.4</b>	<b>4.0</b>	<b>4.7</b>	<b>5.4</b>	<b>6.0</b>	<b>5.2</b>	<b>5.8</b>	<b>5.6</b>
	<b>旧 弘 前 市</b>	<b>100.0</b>	<b>3.4</b>	<b>4.0</b>	<b>4.7</b>	<b>5.5</b>	<b>6.2</b>	<b>5.3</b>	<b>5.9</b>	<b>5.7</b>
	<b>市 街 地 域</b>	<b>100.0</b>	<b>2.8</b>	<b>3.5</b>	<b>4.0</b>	<b>5.8</b>	<b>7.7</b>	<b>5.1</b>	<b>5.7</b>	<b>5.5</b>
	<b>新 市 街 地 域</b>	<b>100.0</b>	<b>4.0</b>	<b>4.5</b>	<b>5.1</b>	<b>5.9</b>	<b>6.1</b>	<b>6.2</b>	<b>7.1</b>	<b>6.3</b>
	桜ヶ丘・緑ヶ丘地区	100.0	2.8	3.8	4.1	5.4	6.3	4.9	5.9	5.0
	向外瀬・青 山地区	100.0	4.2	6.5	8.4	7.2	4.1	5.0	5.6	8.0
	城 東・外 崎地区	100.0	5.0	4.9	4.9	4.8	6.1	8.3	9.4	7.4
	松 原・取 上地区	100.0	3.8	4.1	5.0	6.5	6.2	5.6	6.5	5.6
	中 野・城 南地区	100.0	2.7	4.0	4.0	7.9	8.4	5.5	4.6	5.1
	浜の町・石 渡地区	100.0	3.5	4.3	6.3	5.0	5.6	5.2	6.3	6.3
	<b>田 園 地 域</b>	<b>100.0</b>	<b>3.3</b>	<b>4.1</b>	<b>4.8</b>	<b>4.6</b>	<b>4.6</b>	<b>4.6</b>	<b>4.9</b>	<b>5.3</b>
	清 水 地 区	100.0	4.1	4.9	5.0	4.7	4.1	4.3	5.6	5.6
	和 徳 地 区	100.0	3.9	4.8	4.6	3.8	4.3	4.3	6.4	6.5
	豊 田 地 区	100.0	3.6	4.1	5.3	4.5	4.4	4.6	5.0	4.4
	堀 越 地 区	100.0	3.3	3.5	5.1	4.8	3.8	4.8	4.8	4.9
	千 年 地 区	100.0	3.0	4.6	5.3	4.8	4.8	4.3	4.8	5.6
	藤 代 地 区	100.0	3.6	3.5	5.0	5.6	4.5	5.7	4.8	5.6
	東 目 屋 地 区	100.0	2.9	3.5	5.6	4.4	4.9	2.9	4.3	4.4
	船 沢 地 区	100.0	3.3	3.8	4.4	5.3	5.6	4.5	4.0	4.7
	高 杉 地 区	100.0	3.4	3.7	4.7	5.2	3.9	4.3	4.5	4.5
	裾 野 地 区	100.0	2.7	3.9	4.0	4.2	5.8	5.2	4.3	5.0
	新 和 地 区	100.0	3.3	3.9	4.2	3.8	4.5	4.9	4.2	4.8
	石 川 地 区	100.0	2.9	4.0	4.6	3.7	4.3	4.1	5.2	5.3
	<b>旧 岩 木 町</b>	<b>100.0</b>	<b>3.0</b>	<b>4.0</b>	<b>5.0</b>	<b>5.3</b>	<b>4.2</b>	<b>4.4</b>	<b>4.8</b>	<b>4.9</b>
	<b>旧 相 馬 村</b>	<b>100.0</b>	<b>3.6</b>	<b>4.2</b>	<b>5.5</b>	<b>5.6</b>	<b>4.1</b>	<b>4.6</b>	<b>5.4</b>	<b>5.4</b>

1) 総数には年齢不詳を含む。

2) 構成比は、各年齢区分の総数に対する割合として算出。

## 階級) 別人口 - 平成17年(女)

単位:人, %

40~44	45~49	50~54	55~59	60~64	65~69	70~74	75~79	80歳以上	地 域	
6,387	6,654	7,222	8,043	6,648	6,533	6,862	5,530	7,299	總 数	実 数
5,822	6,107	6,622	7,421	6,150	5,936	6,165	4,999	6,538	旧 弘 前 市	
1,803	1,907	2,088	2,499	2,098	2,154	2,320	1,867	2,143	市 街 地 域	
2,240	2,240	2,389	2,624	2,127	1,715	1,714	1,243	1,511	新 市 街 地 域	
210	272	372	445	403	283	313	201	243	桜ヶ丘・緑ヶ丘地区	
250	252	199	149	102	93	96	63	50	向外瀬・青 山地区	
698	661	685	699	553	426	419	315	407	城 東・外 崎地区	
666	634	714	825	663	543	549	396	462	松 原・取 上地区	
186	186	190	230	201	188	188	152	193	中 野・城 南地区	
230	235	229	276	205	182	149	116	156	浜の町・石 渡地区	
1,779	1,960	2,145	2,298	1,925	2,067	2,131	1,889	2,884	田 園 地 域	実 数
192	187	216	240	192	207	195	173	301	清 水 地 区	
134	141	172	176	132	154	146	155	295	和 徳 地 区	
101	135	106	120	117	110	127	126	203	豊 田 地 区	
87	83	88	94	94	96	105	83	113	堀 越 地 区	
347	371	421	469	316	371	330	251	391	千 年 地 区	
237	237	259	290	224	208	216	206	346	藤 代 地 区	
77	83	71	90	94	110	125	103	111	東 目 屋 地 区	
91	107	108	121	105	113	143	110	121	船 沢 地 区	
116	129	145	132	133	128	142	158	279	高 杉 地 区	
119	166	183	178	181	177	187	164	209	裾 野 地 区	
141	144	184	175	157	193	213	181	244	新 和 地 区	
137	177	192	213	180	200	202	179	271	石 川 地 区	
448	411	457	482	374	464	529	419	587	旧 岩 木 町	構 成 比 2)
117	136	143	140	124	133	168	112	174	旧 相 馬 村	
6.2	6.5	7.1	7.9	6.5	6.4	6.7	5.4	7.1	總 数	
6.2	6.5	7.1	7.9	6.5	6.3	6.6	5.3	7.0	旧 弘 前 市	
5.7	6.0	6.6	7.9	6.7	6.8	7.4	5.9	6.8	市 街 地 域	
6.9	6.9	7.4	8.1	6.5	5.3	5.3	3.8	4.7	新 市 街 地 域	
4.7	6.1	8.4	10.0	9.1	6.4	7.1	4.5	5.5	桜ヶ丘・緑ヶ丘地区	
10.2	10.2	8.1	6.0	4.1	3.8	3.9	2.6	2.0	向外瀬・青 山地区	
7.1	6.7	6.9	7.1	5.6	4.3	4.2	3.2	4.1	城 東・外 崎地区	
6.9	6.6	7.4	8.6	6.9	5.6	5.7	4.1	4.8	松 原・取 上地区	
6.3	6.3	6.4	7.8	6.8	6.3	6.3	5.1	6.5	中 野・城 南地区	
7.5	7.6	7.4	8.9	6.6	5.9	4.8	3.8	5.1	浜の町・石 渡地区	
5.9	6.6	7.2	7.7	6.4	6.9	7.1	6.3	9.6	田 園 地 域	
6.2	6.1	7.0	7.8	6.2	6.7	6.3	5.6	9.8	清 水 地 区	
5.5	5.7	7.0	7.2	5.4	6.3	6.0	6.3	12.0	和 徳 地 区	
5.6	7.5	5.9	6.6	6.5	6.1	7.0	7.0	11.2	豊 田 地 区	
6.7	6.4	6.8	7.2	7.2	7.4	8.1	6.4	8.7	堀 越 地 区	
6.7	7.1	8.1	9.0	6.1	7.1	6.3	4.8	7.5	千 年 地 区	
6.6	6.6	7.2	8.1	6.2	5.8	6.0	5.7	9.6	藤 代 地 区	
6.0	6.4	5.5	7.0	7.3	8.5	9.7	8.0	8.6	東 目 屋 地 区	
5.7	6.8	6.8	7.6	6.6	7.1	9.0	6.9	7.6	船 沢 地 区	
5.6	6.2	7.0	6.4	6.4	6.2	6.8	7.6	13.5	高 杉 地 区	
4.9	6.9	7.6	7.4	7.5	7.3	7.8	6.8	8.7	裾 野 地 区	
5.7	5.9	7.5	7.1	6.4	7.9	8.7	7.4	9.9	新 和 地 区	
5.2	6.7	7.2	8.0	6.8	7.5	7.6	6.7	10.2	石 川 地 区	
6.9	6.3	7.1	7.4	5.8	7.2	8.2	6.5	9.1	旧 岩 木 町	
5.8	6.7	7.1	6.9	6.1	6.6	8.3	5.5	8.6	旧 相 馬 村	

第8表 労働力状態（3区分），男女別

地域・年次	総数							男			
	総数 1)	労働力人口			非労働力 人口	労働力率 2)	総数 1)	労働力			
		総数	就業者	完全失業者				総数	就業者		
実数	昭和55年	弘前市	150,136	94,736	91,731	3,005	55,358	63.1	69,666	55,237	53,287
		旧弘前市	136,633	85,018	82,208	2,810	51,584	62.2	63,224	49,919	48,110
		旧岩木町	10,301	7,396	7,265	131	2,897	71.9	4,901	4,033	3,945
		旧相馬村	3,202	2,322	2,258	64	877	72.6	1,541	1,285	1,232
	昭和60年	弘前市	153,355	95,654	91,056	4,598	57,619	62.4	70,537	54,644	51,686
		旧弘前市	139,780	85,866	81,556	4,310	53,838	61.5	64,129	49,351	46,588
		旧岩木町	10,252	7,338	7,130	208	2,910	71.6	4,810	3,935	3,801
		旧相馬村	3,323	2,450	2,370	80	871	73.8	1,598	1,358	1,297
	平成2年	弘前市	156,341	97,141	93,055	4,086	58,894	62.3	70,755	54,029	51,352
		旧弘前市	142,904	87,478	83,596	3,882	55,123	61.3	64,523	48,894	46,363
		旧岩木町	10,191	7,249	7,103	146	2,939	71.2	4,703	3,833	3,731
		旧相馬村	3,246	2,414	2,356	58	832	74.4	1,529	1,302	1,258
平成7年	弘前市	162,395	101,038	96,343	4,695	61,188	62.3	73,055	55,786	52,858	
	旧弘前市	148,880	91,373	86,948	4,425	57,343	61.4	66,790	50,667	47,929	
	旧岩木町	10,298	7,235	7,031	204	3,060	70.3	4,768	3,837	3,689	
	旧相馬村	3,217	2,430	2,364	66	785	75.6	1,497	1,282	1,240	
平成12年	弘前市	164,879	100,811	95,578	5,233	62,996	61.5	74,589	54,861	51,752	
	旧弘前市	151,160	91,242	86,330	4,912	58,852	60.8	68,277	49,809	46,889	
	旧岩木町	10,469	7,147	6,889	258	3,316	68.3	4,792	3,772	3,622	
	旧相馬村	3,250	2,422	2,359	63	828	74.5	1,520	1,280	1,241	
平成17年	弘前市	163,931	98,508	92,053	6,455	60,930	61.8	73,931	52,928	48,979	
	旧弘前市	150,181	88,946	82,965	5,981	56,744	61.1	67,632	47,886	44,251	
	旧岩木町	10,448	7,070	6,702	368	3,377	67.7	4,751	3,739	3,488	
	旧相馬村	3,302	2,492	2,386	106	809	75.5	1,548	1,303	1,240	
対前増減数	昭和60年	弘前市	3,219	918	675	1,593	2,261	-	871	593	1,601
		旧弘前市	3,147	848	652	1,500	2,254	-	905	568	1,522
		旧岩木町	49	58	135	77	13	-	91	98	144
		旧相馬村	121	128	112	16	6	-	57	73	65
	平成2年	弘前市	2,986	1,487	1,999	512	1,275	-	218	615	334
		旧弘前市	3,124	1,612	2,040	428	1,285	-	394	457	225
		旧岩木町	61	89	27	62	29	-	107	102	70
		旧相馬村	77	36	14	22	39	-	69	56	39
	平成7年	弘前市	6,054	3,897	3,288	609	2,294	-	2,300	1,757	1,506
		旧弘前市	5,976	3,895	3,352	543	2,220	-	2,267	1,773	1,566
		旧岩木町	107	14	72	58	121	-	65	4	42
		旧相馬村	29	16	8	8	47	-	32	20	18
平成12年	弘前市	2,484	227	765	538	1,808	-	1,534	925	1,106	
	旧弘前市	2,280	131	618	487	1,509	-	1,487	858	1,040	
	旧岩木町	171	88	142	54	256	-	24	65	67	
	旧相馬村	33	8	5	3	43	-	23	2	1	
平成17年	弘前市	948	2,303	3,525	1,222	2,066	-	658	1,933	2,773	
	旧弘前市	979	2,296	3,365	1,069	2,108	-	645	1,923	2,638	
	旧岩木町	21	77	187	110	61	-	41	33	134	
	旧相馬村	52	70	27	43	19	-	28	23	1	

1) 総数には労働力状態不詳を含む。

2) 労働力率は、「労働力人口」÷「15歳以上人口（労働力状態不詳を除く）」×100で算出。

## 15歳以上人口の推移 - 昭和55年～平成17年

単位：人，%

			女						地域・年次	
人口 完全失業者	非労働力 人口	労働力率 2)	総数 1)	労働力人口			非労働力 人口	労働力率 2)		
				総数	就業者	完全失業者				
1,950	14,421	79.3	80,470	39,499	38,444	1,055	40,937	49.1	弘前市	昭和55年
1,809	13,300	79.0	73,409	35,099	34,098	1,001	38,284	47.8	旧弘前市	
88	865	82.3	5,400	3,363	3,320	43	2,032	62.3	旧岩木町	
53	256	83.4	1,661	1,037	1,026	11	621	62.5	旧相馬村	
2,958	15,864	77.5	82,818	41,010	39,370	1,640	41,755	49.5	弘前市	昭和60年
2,763	14,750	77.0	75,651	36,515	34,968	1,547	39,088	48.3	旧弘前市	
134	874	81.8	5,442	3,403	3,329	74	2,036	62.6	旧岩木町	
61	240	85.0	1,725	1,092	1,073	19	631	63.4	旧相馬村	
2,677	16,580	76.5	85,586	43,112	41,703	1,409	42,314	50.5	弘前市	平成2年
2,531	15,483	75.9	78,381	38,584	37,233	1,351	39,640	49.3	旧弘前市	
102	870	81.5	5,488	3,416	3,372	44	2,069	62.3	旧岩木町	
44	227	85.2	1,717	1,112	1,098	14	605	64.8	旧相馬村	
2,928	17,182	76.5	89,340	45,252	43,485	1,767	44,006	50.7	弘前市	平成7年
2,738	16,037	76.0	82,090	40,706	39,019	1,687	41,306	49.6	旧弘前市	
148	930	80.5	5,530	3,398	3,342	56	2,130	61.5	旧岩木町	
42	215	85.6	1,720	1,148	1,124	24	570	66.8	旧相馬村	
3,109	19,165	74.1	90,290	45,950	43,826	2,124	43,831	51.2	弘前市	平成12年
2,920	17,906	73.6	82,883	41,433	39,441	1,992	40,946	50.3	旧弘前市	
150	1,019	78.7	5,677	3,375	3,267	108	2,297	59.5	旧岩木町	
39	240	84.2	1,730	1,142	1,118	24	588	66.0	旧相馬村	
3,949	18,728	73.9	90,000	45,580	43,074	2,506	42,202	51.9	弘前市	平成17年
3,635	17,471	73.3	82,549	41,060	38,714	2,346	39,273	51.1	旧弘前市	
251	1,012	78.7	5,697	3,331	3,214	117	2,365	58.5	旧岩木町	
63	245	84.2	1,754	1,189	1,146	43	564	67.8	旧相馬村	
1,008	1,443	-	2,348	1,511	926	585	818	-	弘前市	昭和60年
954	1,450	-	2,242	1,416	870	546	804	-	旧弘前市	
46	9	-	42	40	9	31	4	-	旧岩木町	
8	16	-	64	55	47	8	10	-	旧相馬村	
281	716	-	2,768	2,102	2,333	231	559	-	弘前市	平成2年
232	733	-	2,730	2,069	2,265	196	552	-	旧弘前市	
32	4	-	46	13	43	30	33	-	旧岩木町	
17	13	-	8	20	25	5	26	-	旧相馬村	
251	602	-	3,754	2,140	1,782	358	1,692	-	弘前市	平成7年
207	554	-	3,709	2,122	1,786	336	1,666	-	旧弘前市	
46	60	-	42	18	30	12	61	-	旧岩木町	
2	12	-	3	36	26	10	35	-	旧相馬村	
181	1,983	-	950	698	341	357	175	-	弘前市	平成12年
182	1,869	-	793	727	422	305	360	-	旧弘前市	
2	89	-	147	23	75	52	167	-	旧岩木町	
3	25	-	10	6	6	-	18	-	旧相馬村	
840	437	-	290	370	752	382	1,629	-	弘前市	平成17年
715	435	-	334	373	727	354	1,673	-	旧弘前市	
101	7	-	20	44	53	9	68	-	旧岩木町	
24	5	-	24	47	28	19	24	-	旧相馬村	

実数

対前増減数

第9表 地域・地区，労働力状態（3区分），

地 域	総 数						男			
	総 数 1)	勞 働 力 人 口			非労働力 人 口	労働力率 2)	総 数 1)	勞 働 力		
		総 数	就業者	完全失業者				総 数	就業者	
<b>実 数</b>	<b>総 数</b>	<b>163,931</b>	<b>98,508</b>	<b>92,053</b>	<b>6,455</b>	<b>60,930</b>	<b>61.8</b>	<b>73,931</b>	<b>52,928</b>	<b>48,943</b>
	<b>旧 弘 前 市</b>	<b>150,181</b>	<b>88,946</b>	<b>82,965</b>	<b>5,981</b>	<b>56,744</b>	<b>61.1</b>	<b>67,632</b>	<b>47,886</b>	<b>44,251</b>
	<b>市 街 地 域</b>	<b>50,102</b>	<b>26,371</b>	<b>24,337</b>	<b>2,034</b>	<b>22,005</b>	<b>54.5</b>	<b>21,836</b>	<b>14,075</b>	<b>12,844</b>
	<b>新 市 街 地 域</b>	<b>51,194</b>	<b>29,919</b>	<b>27,631</b>	<b>2,288</b>	<b>19,521</b>	<b>60.5</b>	<b>23,141</b>	<b>16,188</b>	<b>14,844</b>
	桜ヶ丘・緑ヶ丘地区	7,386	4,094	3,748	346	3,066	57.2	3,427	2,227	2,008
	向外瀬・青山地区	3,673	2,326	2,213	113	1,257	64.9	1,680	1,263	1,195
	城 東・外 崎地区	15,241	9,673	9,017	656	4,869	66.5	6,817	5,180	4,838
	松 原・取 上地区	15,311	8,471	7,791	680	6,432	56.8	6,933	4,720	4,292
	中 野・城 南地区	4,822	2,388	2,159	229	2,204	52.0	2,175	1,239	1,103
	浜の町・石 渡地区	4,761	2,967	2,703	264	1,693	63.7	2,109	1,559	1,408
	<b>田 園 地 域</b>	<b>48,885</b>	<b>32,656</b>	<b>30,997</b>	<b>1,659</b>	<b>15,218</b>	<b>68.2</b>	<b>22,655</b>	<b>17,623</b>	<b>16,563</b>
	清 水 地 区	4,870	3,213	3,044	169	1,574	67.1	2,216	1,717	1,605
	和 徳 地 区	3,829	2,459	2,299	160	1,329	64.9	1,704	1,337	1,235
	豊 田 地 区	2,833	1,679	1,538	141	1,097	60.5	1,273	933	831
	堀 越 地 区	2,073	1,293	1,200	93	731	63.9	928	694	634
	千 年 地 区	8,667	5,642	5,306	336	2,799	66.8	4,130	3,193	2,983
	藤 代 地 区	5,778	3,679	3,461	218	2,015	64.6	2,613	1,958	1,812
	東 目 屋 地 区	2,148	1,505	1,460	45	594	71.7	1,013	813	788
	船 沢 地 区	2,741	1,972	1,907	65	693	74.0	1,339	1,044	1,003
	高 杉 地 区	3,378	2,231	2,157	74	1,029	68.4	1,551	1,186	1,143
	裾 野 地 区	4,124	3,087	2,993	94	984	75.8	1,968	1,619	1,562
	新 和 地 区	4,071	2,885	2,787	98	1,083	72.7	1,898	1,535	1,477
	石 川 地 区	4,373	3,011	2,845	166	1,290	70.0	2,022	1,594	1,490
	<b>旧 岩 木 町</b>	<b>10,448</b>	<b>7,070</b>	<b>6,702</b>	<b>368</b>	<b>3,377</b>	<b>67.7</b>	<b>4,751</b>	<b>3,739</b>	<b>3,488</b>
	<b>旧 相 馬 村</b>	<b>3,302</b>	<b>2,492</b>	<b>2,386</b>	<b>106</b>	<b>809</b>	<b>75.5</b>	<b>1,548</b>	<b>1,303</b>	<b>1,204</b>
<b>構 成 比 3)</b>	<b>総 数</b>	-	<b>61.8</b>	<b>57.7</b>	<b>4.0</b>	<b>38.2</b>	-	-	<b>73.9</b>	<b>68.3</b>
	<b>旧 弘 前 市</b>	-	<b>61.1</b>	<b>56.9</b>	<b>4.1</b>	<b>38.9</b>	-	-	<b>73.3</b>	<b>67.7</b>
	<b>市 街 地 域</b>	-	<b>54.5</b>	<b>50.3</b>	<b>4.2</b>	<b>45.5</b>	-	-	<b>67.0</b>	<b>61.1</b>
	<b>新 市 街 地 域</b>	-	<b>60.5</b>	<b>55.9</b>	<b>4.6</b>	<b>39.5</b>	-	-	<b>72.8</b>	<b>66.7</b>
	桜ヶ丘・緑ヶ丘地区	-	57.2	52.3	4.8	42.8	-	-	67.2	60.6
	向外瀬・青山地区	-	64.9	61.8	3.2	35.1	-	-	77.1	73.0
	城 東・外 崎地区	-	66.5	62.0	4.5	33.5	-	-	79.9	74.6
	松 原・取 上地区	-	56.8	52.3	4.6	43.2	-	-	70.3	63.9
	中 野・城 南地区	-	52.0	47.0	5.0	48.0	-	-	60.3	53.7
	浜の町・石 渡地区	-	63.7	58.0	5.7	36.3	-	-	76.0	68.6
	<b>田 園 地 域</b>	-	<b>68.2</b>	<b>64.7</b>	<b>3.5</b>	<b>31.8</b>	-	-	<b>79.7</b>	<b>74.9</b>
	清 水 地 区	-	67.1	63.6	3.5	32.9	-	-	78.9	73.8
	和 徳 地 区	-	64.9	60.7	4.2	35.1	-	-	79.5	73.4
	豊 田 地 区	-	60.5	55.4	5.1	39.5	-	-	74.8	66.6
	堀 越 地 区	-	63.9	59.3	4.6	36.1	-	-	77.0	70.4
	千 年 地 区	-	66.8	62.9	4.0	33.2	-	-	79.9	74.7
	藤 代 地 区	-	64.6	60.8	3.8	35.4	-	-	76.2	70.5
	東 目 屋 地 区	-	71.7	69.6	2.1	28.3	-	-	82.3	79.8
	船 沢 地 区	-	74.0	96.3	4.6	39.9	-	-	80.6	77.4
	高 杉 地 区	-	68.4	66.2	2.3	31.6	-	-	79.8	76.9
	裾 野 地 区	-	75.8	73.5	2.3	24.2	-	-	83.6	80.6
	新 和 地 区	-	72.7	70.2	2.5	27.3	-	-	83.3	80.2
	石 川 地 区	-	70.0	66.1	3.9	30.0	-	-	80.5	75.3
	<b>旧 岩 木 町</b>	-	<b>67.7</b>	<b>64.2</b>	<b>3.5</b>	<b>32.3</b>	-	-	<b>78.7</b>	<b>73.4</b>
	<b>旧 相 馬 村</b>	-	<b>75.5</b>	<b>72.3</b>	<b>3.2</b>	<b>24.5</b>	-	-	<b>84.2</b>	<b>77.8</b>

1) 総数には労働力状態不詳を含む。

2) 労働力率は、「労働力人口」÷「15歳以上人口（労働力状態不詳を除く）」×100で算出。

3) 構成比は、「15歳以上人口（労働力状態不詳を除く）」に対する各項目の割合として算出。

## 男女別15歳以上人口 - 平成17年

単位:人, %

人 口 完全失業者	非労働力 人 口	労働力率 2)	女					地 域			
			総 数 1)	勞 働 力 人 口			非労働力 人 口			労働力率 2)	
				総 数	就業者	完全失業者					
3,949	18,728	73.9	90,000	45,580	43,074	2,506	42,202	51.9	總 数		
3,635	17,471	73.3	82,549	41,060	38,714	2,346	39,273	51.1	旧 弘 前 市		
1,231	6,933	67.0	28,266	12,296	11,493	803	15,072	44.9	市 街 地 域		
1,344	6,061	72.8	28,053	13,731	12,787	944	13,460	50.5	新 市 街 地 域		
219	1,085	67.2	3,959	1,867	1,740	127	1,981	48.5	桜ヶ丘・緑ヶ丘地区	実 数	
68	375	77.1	1,993	1,063	1,018	45	882	54.7	向外瀬・青山地区		
342	1,301	79.9	8,424	4,493	4,179	314	3,568	55.7	城 東・外 崎地区		
428	1,992	70.3	8,378	3,751	3,499	252	4,440	45.8	松 原・取 上地区		
136	815	60.3	2,647	1,149	1,056	93	1,389	45.3	中 野・城 南地区		
151	493	76.0	2,652	1,408	1,295	113	1,200	54.0	浜の町・石 渡地区		
1,060	4,477	79.7	26,230	15,033	14,434	599	10,741	58.3	田 園 地 域		
112	459	78.9	2,654	1,496	1,439	57	1,115	57.3	清 水 地 区		
102	345	79.5	2,125	1,122	1,064	58	984	53.3	和 徳 地 区		
102	314	74.8	1,560	746	707	39	783	48.8	豊 田 地 区		
60	207	77.0	1,145	599	566	33	524	53.3	堀 越 地 区		
210	802	79.9	4,537	2,449	2,323	126	1,997	55.1	千 年 地 区		
146	612	76.2	3,165	1,721	1,649	72	1,403	55.1	藤 代 地 区		
25	175	82.3	1,135	692	672	20	419	62.3	東 目 屋 地 区		
41	252	80.6	1,402	928	904	24	441	67.8	船 沢 地 区		
43	300	79.8	1,827	1,045	1,014	31	729	58.9	高 杉 地 区		
57	318	83.6	2,156	1,468	1,431	37	666	68.8	裾 野 地 区		
58	307	83.3	2,173	1,350	1,310	40	776	63.5	新 和 地 区		
104	386	80.5	2,351	1,417	1,355	62	904	61.1	石 川 地 区		
251	1,012	78.7	5,697	3,331	3,214	117	2,365	58.5	旧 岩 木 町		
63	245	84.2	1,754	1,189	1,146	43	564	67.8	旧 相 馬 村		
5.5	26.1	-	-	51.9	49.1	2.9	48.1	-	總 数		
5.6	26.7	-	-	51.1	48.2	2.9	48.9	-	旧 弘 前 市		
5.9	33.0	-	-	44.9	42.0	2.9	55.1	-	市 街 地 域		
6.0	27.2	-	-	50.5	47.0	3.5	49.5	-	新 市 街 地 域		
6.6	32.8	-	-	48.5	45.2	3.3	51.5	-	桜ヶ丘・緑ヶ丘地区	構 成	
4.2	22.9	-	-	54.7	52.3	2.3	45.3	-	向外瀬・青山地区		
5.3	20.1	-	-	55.7	51.8	3.9	44.3	-	城 東・外 崎地区		
6.4	29.7	-	-	45.8	42.7	3.1	54.2	-	松 原・取 上地区		
6.6	39.7	-	-	45.3	41.6	3.7	54.7	-	中 野・城 南地区		
7.4	24.0	-	-	54.0	49.7	4.3	46.0	-	浜の町・石 渡地区		
4.8	20.3	-	-	58.3	56.0	2.3	41.7	-	田 園 地 域		
5.1	21.1	-	-	57.3	55.1	2.2	42.7	-	清 水 地 区		
6.1	20.5	-	-	53.3	50.5	2.8	46.7	-	和 徳 地 区		
8.2	25.2	-	-	48.8	46.2	2.6	51.2	-	豊 田 地 区		
6.7	23.0	-	-	53.3	50.4	2.9	46.7	-	堀 越 地 区		
5.3	20.1	-	-	55.1	52.2	2.8	44.9	-	千 年 地 区		
5.7	23.8	-	-	55.1	52.8	2.3	44.9	-	藤 代 地 区		
2.5	17.7	-	-	62.3	60.5	1.8	37.7	-	東 目 屋 地 区		
3.2	19.4	-	-	67.8	66.0	1.8	32.2	-	船 沢 地 区		
2.9	20.2	-	-	58.9	57.2	1.7	41.1	-	高 杉 地 区		
2.9	16.4	-	-	68.8	67.1	1.7	31.2	-	裾 野 地 区		
3.1	16.7	-	-	63.5	61.6	1.9	36.5	-	新 和 地 区		
5.3	19.5	-	-	61.1	58.4	2.7	38.9	-	石 川 地 区		
5.3	21.3	-	-	58.5	56.4	2.1	41.5	-	旧 岩 木 町		
4.1	15.8	-	-	67.8	65.4	2.5	32.2	-	旧 相 馬 村		

比  
3)

第10表 労働力状態（8区分），年齢（5歳

男 女 年齢（5歳階級）	総数 1)	労働力人口							総数
		総数	就業者					総数	
			総数	主 仕 に 事	家事の ほか 仕 事	通学 のかた わら 仕事	休業者		
<b>総数</b>	<b>163,931</b>	<b>98,508</b>	<b>92,053</b>	<b>77,736</b>	<b>11,219</b>	<b>1,347</b>	<b>1,751</b>	<b>67,060</b>	
15 ~ 19歳	10,998	1,819	1,497	970	42	464	21	1,445	
20 ~ 24	12,095	7,465	6,436	5,338	228	784	86	6,125	
25 ~ 29	10,308	8,689	7,909	7,285	436	50	138	7,394	
30 ~ 34	11,390	9,445	8,748	7,777	762	19	190	7,969	
35 ~ 39	10,961	9,085	8,497	7,368	990	12	127	7,341	
40 ~ 44	11,983	10,197	9,693	8,190	1,402	8	93	7,873	
45 ~ 49	12,343	10,376	9,901	8,450	1,342	4	105	7,641	
50 ~ 54	13,599	11,099	10,575	9,108	1,342	2	123	7,581	
55 ~ 59	15,036	11,538	10,884	9,283	1,425	1	175	7,225	
60 ~ 64	12,019	6,751	6,246	5,112	992	1	141	3,278	
65 ~ 69	11,735	5,035	4,797	3,678	937	-	182	1,749	
70 ~ 74	11,935	3,908	3,809	2,922	718	2	167	896	
75 ~ 79	9,230	2,159	2,130	1,607	416	-	107	372	
80 ~ 84	5,827	721	716	517	151	-	48	117	
85歳以上	4,472	221	215	131	36	-	48	54	
<b>総数</b>	<b>73,931</b>	<b>52,928</b>	<b>48,979</b>	<b>46,698</b>	<b>752</b>	<b>591</b>	<b>938</b>	<b>35,788</b>	
15 ~ 19歳	5,419	973	771	554	13	195	9	732	
20 ~ 24	5,960	3,754	3,148	2,730	40	342	36	2,928	
25 ~ 29	4,934	4,461	4,051	3,972	23	27	29	3,719	
30 ~ 34	5,423	5,090	4,721	4,649	21	12	39	4,281	
35 ~ 39	5,194	4,933	4,602	4,534	22	7	39	3,948	
40 ~ 44	5,596	5,354	5,077	4,983	43	3	48	4,096	
45 ~ 49	5,689	5,406	5,136	5,036	38	1	61	3,978	
50 ~ 54	6,377	5,958	5,617	5,488	42	-	87	4,091	
55 ~ 59	6,993	6,421	5,969	5,800	56	1	112	4,088	
60 ~ 64	5,371	3,813	3,425	3,225	108	1	91	1,968	
65 ~ 69	5,202	2,783	2,590	2,310	144	-	136	1,076	
70 ~ 74	5,073	2,169	2,088	1,866	96	2	124	562	
75 ~ 79	3,700	1,250	1,229	1,086	65	-	78	225	
80 ~ 84	1,955	430	425	369	32	-	24	71	
85歳以上	1,045	133	130	96	9	-	25	25	
<b>総数</b>	<b>90,000</b>	<b>45,580</b>	<b>43,074</b>	<b>31,038</b>	<b>10,467</b>	<b>756</b>	<b>813</b>	<b>31,272</b>	
15 ~ 19歳	5,579	846	726	416	29	269	12	713	
20 ~ 24	6,135	3,711	3,288	2,608	188	442	50	3,197	
25 ~ 29	5,374	4,228	3,858	3,313	413	23	109	3,675	
30 ~ 34	5,967	4,355	4,027	3,128	741	7	151	3,688	
35 ~ 39	5,767	4,152	3,895	2,834	968	5	88	3,393	
40 ~ 44	6,387	4,843	4,616	3,207	1,359	5	45	3,777	
45 ~ 49	6,654	4,970	4,765	3,414	1,304	3	44	3,663	
50 ~ 54	7,222	5,141	4,958	3,620	1,300	2	36	3,490	
55 ~ 59	8,043	5,117	4,915	3,483	1,369	-	63	3,137	
60 ~ 64	6,648	2,938	2,821	1,887	884	-	50	1,310	
65 ~ 69	6,533	2,252	2,207	1,368	793	-	46	673	
70 ~ 74	6,862	1,739	1,721	1,056	622	-	43	334	
75 ~ 79	5,530	909	901	521	351	-	29	147	
80 ~ 84	3,872	291	291	148	119	-	24	46	
85歳以上	3,427	88	85	35	27	-	23	29	

1) 総数には労働力状態不詳を含む。

2) 「雇業者」には役員を含む。



## 階級) , 男女別15歳以上人口 - 平成17年 (弘前市)

単位:人

(再掲)雇 用 者 2)					非労働力人口				男 女 年齢(5歳階級)	
主 に 仕 事	家事の ほか 仕 事	通学の かたわ ら仕事	休業者	完 全 失業者	総 数	家事	通学	その他	男	女
<b>58,149</b>	<b>6,247</b>	<b>1,311</b>	<b>1,353</b>	<b>6,455</b>	<b>60,930</b>	<b>22,199</b>	<b>12,491</b>	<b>26,240</b>	<b>総 数</b>	<b>15 ~ 19歳</b>
937	36	452	20	322	8,818	94	8,545	179	15 ~ 19歳	総 数
5,094	174	774	83	1,029	4,035	369	3,500	166	20 ~ 24	
6,870	345	46	133	780	1,296	833	283	180	25 ~ 29	
7,198	567	17	187	697	1,649	1,388	90	171	30 ~ 34	
6,507	706	10	118	588	1,641	1,425	31	185	35 ~ 39	
6,828	955	6	84	504	1,572	1,384	13	175	40 ~ 44	
6,701	846	3	91	475	1,725	1,489	2	234	45 ~ 49	
6,708	778	1	94	524	2,220	1,870	-	350	50 ~ 54	
6,325	769	-	131	654	3,222	2,509	3	710	55 ~ 59	
2,735	450	1	92	505	4,987	2,770	4	2,213	60 ~ 64	
1,274	358	-	117	238	6,358	2,711	6	3,641	65 ~ 69	
624	166	1	105	99	7,674	2,475	6	5,193	70 ~ 74	
252	73	-	47	29	6,746	1,754	3	4,989	75 ~ 79	
75	19	-	23	5	4,911	807	1	4,103	80 ~ 84	
21	5	-	28	6	4,076	321	4	3,751	85歳以上	
<b>34,222</b>	<b>385</b>	<b>566</b>	<b>615</b>	<b>3,949</b>	<b>18,728</b>	<b>1,295</b>	<b>6,242</b>	<b>11,191</b>	<b>総 数</b>	
528	9	187	8	202	4,273	15	4,151	107	15 ~ 19歳	男
2,531	28	334	35	606	1,934	26	1,805	103	20 ~ 24	
3,655	13	24	27	410	329	19	202	108	25 ~ 29	
4,218	14	12	37	369	188	24	52	112	30 ~ 34	
3,896	13	5	34	331	141	18	15	108	35 ~ 39	
4,032	21	1	42	277	136	20	7	109	40 ~ 44	
3,910	20	1	47	270	163	30	1	132	45 ~ 49	
4,014	15	-	62	341	253	46	-	207	50 ~ 54	
3,994	23	-	71	452	414	63	1	350	55 ~ 59	
1,848	69	1	50	388	1,395	185	2	1,208	60 ~ 64	
902	92	-	82	193	2,209	282	2	1,925	65 ~ 69	
445	45	1	71	81	2,703	234	1	2,468	70 ~ 74	
180	16	-	29	21	2,282	214	1	2,067	75 ~ 79	
55	7	-	9	5	1,446	81	1	1,364	80 ~ 84	
14	-	-	11	3	862	38	1	823	85歳以上	
<b>23,927</b>	<b>5,862</b>	<b>745</b>	<b>738</b>	<b>2,506</b>	<b>42,202</b>	<b>20,904</b>	<b>6,249</b>	<b>15,049</b>	<b>総 数</b>	
409	27	265	12	120	4,545	79	4,394	72	15 ~ 19歳	女
2,563	146	440	48	423	2,101	343	1,695	63	20 ~ 24	
3,215	332	22	106	370	967	814	81	72	25 ~ 29	
2,980	553	5	150	328	1,461	1,364	38	59	30 ~ 34	
2,611	693	5	84	257	1,500	1,407	16	77	35 ~ 39	
2,796	934	5	42	227	1,436	1,364	6	66	40 ~ 44	
2,791	826	2	44	205	1,562	1,459	1	102	45 ~ 49	
2,694	763	1	32	183	1,967	1,824	-	143	50 ~ 54	
2,331	746	-	60	202	2,808	2,446	2	360	55 ~ 59	
887	381	-	42	117	3,592	2,585	2	1,005	60 ~ 64	
372	266	-	35	45	4,149	2,429	4	1,716	65 ~ 69	
179	121	-	34	18	4,971	2,241	5	2,725	70 ~ 74	
72	57	-	18	8	4,464	1,540	2	2,922	75 ~ 79	
20	12	-	14	-	3,465	726	-	2,739	80 ~ 84	
7	5	-	17	3	3,214	283	3	2,928	85歳以上	

第10表 労働力状態（8区分），年齢（5歳

男 年齢（5歳階級）	女	総数 1)	労働力人口						総数
			総数	就業者					
				総数	主 仕 に 事	家事の ほか 仕 事	通学 のかた わら 仕事	休業者	
<b>総</b>	<b>数</b>	<b>150,181</b>	<b>88,946</b>	<b>82,965</b>	<b>69,937</b>	<b>10,066</b>	<b>1,310</b>	<b>1,652</b>	<b>62,284</b>
15 ~ 19歳		10,142	1,667	1,371	868	41	441	21	1,330
20 ~ 24		11,399	6,880	5,920	4,859	204	773	84	5,668
25 ~ 29		9,530	7,979	7,269	6,703	392	48	126	6,834
30 ~ 34		10,573	8,749	8,106	7,210	698	19	179	7,425
35 ~ 39		10,129	8,347	7,793	6,769	896	12	116	6,812
40 ~ 44		10,898	9,205	8,753	7,401	1,253	8	91	7,257
45 ~ 49		11,246	9,361	8,924	7,632	1,193	3	96	7,052
50 ~ 54		12,394	10,021	9,535	8,205	1,213	2	115	7,044
55 ~ 59		13,833	10,513	9,909	8,435	1,305	1	168	6,780
60 ~ 64		11,095	6,092	5,608	4,560	912	1	135	3,076
65 ~ 69		10,686	4,343	4,118	3,119	825	-	174	1,643
70 ~ 74		10,725	3,214	3,122	2,353	610	2	157	850
75 ~ 79		8,313	1,780	1,752	1,291	361	-	100	349
80 ~ 84		5,225	604	599	422	132	-	45	112
85歳以上		3,993	191	186	110	31	-	45	52
<b>総</b>	<b>数</b>	<b>67,632</b>	<b>47,886</b>	<b>44,251</b>	<b>42,096</b>	<b>700</b>	<b>573</b>	<b>882</b>	<b>33,309</b>
15 ~ 19歳		5,018	889	698	494	12	183	9	664
20 ~ 24		5,618	3,457	2,897	2,491	35	337	34	2,722
25 ~ 29		4,533	4,072	3,703	3,627	22	26	28	3,421
30 ~ 34		5,024	4,706	4,370	4,300	21	12	37	3,988
35 ~ 39		4,791	4,539	4,225	4,160	21	7	37	3,672
40 ~ 44		5,076	4,845	4,598	4,508	40	3	47	3,786
45 ~ 49		5,139	4,873	4,636	4,549	30	1	56	3,675
50 ~ 54		5,772	5,378	5,064	4,945	40	-	79	3,809
55 ~ 59		6,412	5,875	5,463	5,303	51	1	108	3,844
60 ~ 64		4,945	3,469	3,098	2,906	105	1	86	1,863
65 ~ 69		4,750	2,457	2,277	2,010	137	-	130	1,022
70 ~ 74		4,560	1,820	1,744	1,538	90	2	114	538
75 ~ 79		3,314	1,034	1,014	885	58	-	71	213
80 ~ 84		1,735	355	350	297	30	-	23	67
85歳以上		945	117	114	83	8	-	23	25
<b>総</b>	<b>数</b>	<b>82,549</b>	<b>41,060</b>	<b>38,714</b>	<b>27,841</b>	<b>9,366</b>	<b>737</b>	<b>770</b>	<b>28,975</b>
15 ~ 19歳		5,124	778	673	374	29	258	12	666
20 ~ 24		5,781	3,423	3,023	2,368	169	436	50	2,946
25 ~ 29		4,997	3,907	3,566	3,076	370	22	98	3,413
30 ~ 34		5,549	4,043	3,736	2,910	677	7	142	3,437
35 ~ 39		5,338	3,808	3,568	2,609	875	5	79	3,140
40 ~ 44		5,822	4,360	4,155	2,893	1,213	5	44	3,471
45 ~ 49		6,107	4,488	4,288	3,083	1,163	2	40	3,377
50 ~ 54		6,622	4,643	4,471	3,260	1,173	2	36	3,235
55 ~ 59		7,421	4,638	4,446	3,132	1,254	-	60	2,936
60 ~ 64		6,150	2,623	2,510	1,654	807	-	49	1,213
65 ~ 69		5,936	1,886	1,841	1,109	688	-	44	621
70 ~ 74		6,165	1,394	1,378	815	520	-	43	312
75 ~ 79		4,999	746	738	406	303	-	29	136
80 ~ 84		3,490	249	249	125	102	-	22	45
85歳以上		3,048	74	72	27	23	-	22	27

1) 総数には労働力状態不詳を含む。

2) 「雇業者」には役員を含む。

## 階級) , 男女別15歳以上人口 - 平成17年 (旧弘前市)

単位:人

(再掲)雇 用 者 2)					非労働力人口				男 女	
主 に 仕事	家事のほかに仕事	通学のかたわら仕事	休業者	完 全 失業者	総 数	家事	通学	その他	年 齢 ( 5 歳 階 級 )	年 齢 ( 5 歳 階 級 )
<b>53,909</b>	<b>5,808</b>	<b>1,276</b>	<b>1,291</b>	<b>5,981</b>	<b>56,744</b>	<b>21,004</b>	<b>11,722</b>	<b>24,018</b>	<b>総 数</b>	<b>15 ~ 19 歳</b>
845	35	430	20	296	8,115	89	7,853	173	20 ~ 24	総 数
4,665	159	763	81	960	3,925	337	3,433	155	25 ~ 29	
6,354	315	44	121	710	1,228	782	275	171	30 ~ 34	
6,704	528	17	176	643	1,528	1,285	88	155	35 ~ 39	
6,042	652	10	108	554	1,547	1,343	31	173	40 ~ 44	
6,282	887	6	82	452	1,479	1,309	13	157	45 ~ 49	
6,192	774	3	83	437	1,643	1,440	2	201	50 ~ 54	
6,231	723	1	89	486	2,093	1,782	-	311	55 ~ 59	
5,927	727	-	126	604	3,044	2,394	3	647	60 ~ 64	
2,565	419	1	91	484	4,722	2,637	4	2,081	65 ~ 69	
1,187	342	-	114	225	6,001	2,573	6	3,422	70 ~ 74	
589	157	1	103	92	7,158	2,339	6	4,813	75 ~ 79	
235	67	-	47	28	6,208	1,639	3	4,566	80 ~ 84	
71	18	-	23	5	4,426	750	1	3,675	85 歳 以 上	
20	5	-	27	5	3,627	305	4	3,318		
<b>31,803</b>	<b>366</b>	<b>548</b>	<b>592</b>	<b>3,635</b>	<b>17,471</b>	<b>1,243</b>	<b>5,890</b>	<b>10,338</b>	<b>総 数</b>	
473	8	175	8	191	3,956	15	3,838	103	20 ~ 24	男
2,335	25	329	33	560	1,889	21	1,772	96	25 ~ 29	
3,360	12	23	26	369	317	16	197	104	30 ~ 34	
3,927	14	12	35	336	173	22	51	100	35 ~ 39	
3,621	13	5	33	314	132	16	15	101	40 ~ 44	
3,723	21	1	41	247	125	18	7	100	45 ~ 49	
3,615	16	1	43	237	146	29	1	116	50 ~ 54	
3,737	15	-	57	314	228	45	-	183	55 ~ 59	
3,755	20	-	69	412	379	59	1	319	60 ~ 64	
1,746	67	1	49	371	1,313	180	2	1,131	65 ~ 69	
851	91	-	80	180	2,083	270	2	1,811	70 ~ 74	
424	44	1	69	76	2,539	226	1	2,312	75 ~ 79	
170	14	-	29	20	2,112	210	1	1,901	80 ~ 84	
52	6	-	9	5	1,301	80	1	1,220	85 歳 以 上	
14	-	-	11	3	778	36	1	741		
<b>22,106</b>	<b>5,442</b>	<b>728</b>	<b>699</b>	<b>2,346</b>	<b>39,273</b>	<b>19,761</b>	<b>5,832</b>	<b>13,680</b>	<b>総 数</b>	
372	27	255	12	105	4,159	74	4,015	70	20 ~ 24	女
2,330	134	434	48	400	2,036	316	1,661	59	25 ~ 29	
2,994	303	21	95	341	911	766	78	67	30 ~ 34	
2,777	514	5	141	307	1,355	1,263	37	55	35 ~ 39	
2,421	639	5	75	240	1,415	1,327	16	72	40 ~ 44	
2,559	866	5	41	205	1,354	1,291	6	57	45 ~ 49	
2,577	758	2	40	200	1,497	1,411	1	85	50 ~ 54	
2,494	708	1	32	172	1,865	1,737	-	128	55 ~ 59	
2,172	707	-	57	192	2,665	2,335	2	328	60 ~ 64	
819	352	-	42	113	3,409	2,457	2	950	65 ~ 69	
336	251	-	34	45	3,918	2,303	4	1,611	70 ~ 74	
165	113	-	34	16	4,619	2,113	5	2,501	75 ~ 79	
65	53	-	18	8	4,096	1,429	2	2,665	80 ~ 84	
19	12	-	14	-	3,125	670	-	2,455	85 歳 以 上	
6	5	-	16	2	2,849	269	3	2,577		

第10表 労働力状態（8区分），年齢（5歳

男 年齢（5歳階級）	女 年齢（5歳階級）	総数 1)	労働力人口						総数
			総数	就業者					
				総数	主 仕 に 事	家事の ほか 仕 事	通学 のかた わら 仕事	休業者	
<b>総</b>	<b>数</b>	<b>10,448</b>	<b>7,070</b>	<b>6,702</b>	<b>5,691</b>	<b>907</b>	<b>28</b>	<b>76</b>	<b>3,741</b>
15 ~ 19歳		657	114	96	79	1	16	-	88
20 ~ 24		530	446	392	360	21	9	2	354
25 ~ 29		581	528	476	438	29	2	7	424
30 ~ 34		614	524	486	432	46	-	8	418
35 ~ 39		619	547	522	446	66	-	10	420
40 ~ 44		840	758	714	594	119	-	1	488
45 ~ 49		830	759	724	598	116	1	9	453
50 ~ 54		915	811	784	671	107	-	6	426
55 ~ 59		931	768	725	623	96	-	6	354
60 ~ 64		697	478	463	392	66	-	5	167
65 ~ 69		794	495	485	387	92	-	6	92
70 ~ 74		900	465	459	368	84	-	7	36
75 ~ 79		703	264	263	211	47	-	5	16
80 ~ 84		482	92	92	76	13	-	3	4
85歳以上		355	21	21	16	4	-	1	1
<b>総</b>	<b>数</b>	<b>4,751</b>	<b>3,739</b>	<b>3,488</b>	<b>3,383</b>	<b>44</b>	<b>16</b>	<b>45</b>	<b>1,941</b>
15 ~ 19歳		315	71	62	50	1	11	-	58
20 ~ 24		259	227	189	179	4	4	2	162
25 ~ 29		296	288	257	254	1	1	1	223
30 ~ 34		306	292	268	266	-	-	2	227
35 ~ 39		299	292	281	278	1	-	2	221
40 ~ 44		392	381	355	352	3	-	-	239
45 ~ 49		419	402	372	361	6	-	5	232
50 ~ 54		458	435	415	408	1	-	6	219
55 ~ 59		449	418	382	374	5	-	3	200
60 ~ 64		323	258	247	239	3	-	5	84
65 ~ 69		330	228	218	207	6	-	5	46
70 ~ 74		371	233	229	216	6	-	7	20
75 ~ 79		284	141	140	130	5	-	5	7
80 ~ 84		181	61	61	59	1	-	1	3
85歳以上		69	12	12	10	1	-	1	-
<b>総</b>	<b>数</b>	<b>5,697</b>	<b>3,331</b>	<b>3,214</b>	<b>2,308</b>	<b>863</b>	<b>12</b>	<b>31</b>	<b>1,800</b>
15 ~ 19歳		342	43	34	29	-	5	-	30
20 ~ 24		271	219	203	181	17	5	-	192
25 ~ 29		285	240	219	184	28	1	6	201
30 ~ 34		308	232	218	166	46	-	6	191
35 ~ 39		320	255	241	168	65	-	8	199
40 ~ 44		448	377	359	242	116	-	1	249
45 ~ 49		411	357	352	237	110	1	4	221
50 ~ 54		457	376	369	263	106	-	-	207
55 ~ 59		482	350	343	249	91	-	3	154
60 ~ 64		374	220	216	153	63	-	-	83
65 ~ 69		464	267	267	180	86	-	1	46
70 ~ 74		529	232	230	152	78	-	-	16
75 ~ 79		419	123	123	81	42	-	-	9
80 ~ 84		301	31	31	17	12	-	2	1
85歳以上		286	9	9	6	3	-	-	1

1) 総数には労働力状態不詳を含む。

2) 「雇用者」には役員を含む。

## 階級) , 男女別15歳以上人口 - 平成17年 (旧岩木町)

単位:人

(再掲)雇 用 者 2)					非労働力人口				男 女 年齢 (5歳階級)	
主 に 仕 事	家事の ほ か 仕 事	通学の かたわ ら仕事	休業者	完 全 失業者	総 数	家事	通学	その他	男	女
<b>3,326</b>	<b>342</b>	<b>26</b>	<b>47</b>	<b>368</b>	<b>3,377</b>	<b>978</b>	<b>590</b>	<b>1,809</b>	<b>総 数</b>	<b>15 ~ 19歳</b>
72	1	15	-	18	543	5	534	4	20 ~ 24	総 数
329	14	9	2	54	83	25	48	10	25 ~ 29	
394	21	2	7	52	53	39	6	8	30 ~ 34	
380	30	-	8	38	90	74	2	14	35 ~ 39	
369	42	-	9	25	72	62	-	10	40 ~ 44	
434	53	-	1	44	82	65	-	17	45 ~ 49	
392	53	-	8	35	71	41	-	30	50 ~ 54	
379	44	-	3	27	104	69	-	35	55 ~ 59	
316	33	-	5	43	163	107	-	56	60 ~ 64	
141	25	-	1	15	219	108	-	111	65 ~ 69	
75	15	-	2	10	299	118	-	181	70 ~ 74	
28	7	-	1	6	435	121	-	314	75 ~ 79	
12	4	-	-	1	439	94	-	345	80 ~ 84	
4	-	-	-	-	390	40	-	350	85歳以上	
1	-	-	-	-	334	10	-	324		
<b>1,891</b>	<b>15</b>	<b>16</b>	<b>19</b>	<b>251</b>	<b>1,012</b>	<b>43</b>	<b>266</b>	<b>703</b>	<b>総 数</b>	<b>15 ~ 19歳</b>
46	1	11	-	9	244	-	240	4	20 ~ 24	男
153	3	4	2	38	32	4	22	6	25 ~ 29	
220	1	1	1	31	8	2	3	3	30 ~ 34	
225	-	-	2	24	14	2	1	11	35 ~ 39	
220	-	-	1	11	7	1	-	6	40 ~ 44	
239	-	-	-	26	11	2	-	9	45 ~ 49	
225	3	-	4	30	17	1	-	16	50 ~ 54	
216	-	-	3	20	23	1	-	22	55 ~ 59	
195	3	-	2	36	31	3	-	28	60 ~ 64	
81	2	-	1	11	65	4	-	61	65 ~ 69	
43	1	-	2	10	102	9	-	93	70 ~ 74	
18	1	-	1	4	138	8	-	130	75 ~ 79	
7	-	-	-	1	143	4	-	139	80 ~ 84	
3	-	-	-	-	120	1	-	119	85歳以上	
-	-	-	-	-	57	1	-	56		
<b>1,435</b>	<b>327</b>	<b>10</b>	<b>28</b>	<b>117</b>	<b>2,365</b>	<b>935</b>	<b>324</b>	<b>1,106</b>	<b>総 数</b>	<b>15 ~ 19歳</b>
26	-	4	-	9	299	5	294	-	20 ~ 24	女
176	11	5	-	16	51	21	26	4	25 ~ 29	
174	20	1	6	21	45	37	3	5	30 ~ 34	
155	30	-	6	14	76	72	1	3	35 ~ 39	
149	42	-	8	14	65	61	-	4	40 ~ 44	
195	53	-	1	18	71	63	-	8	45 ~ 49	
167	50	-	4	5	54	40	-	14	50 ~ 54	
163	44	-	-	7	81	68	-	13	55 ~ 59	
121	30	-	3	7	132	104	-	28	60 ~ 64	
60	23	-	-	4	154	104	-	50	65 ~ 69	
32	14	-	-	-	197	109	-	88	70 ~ 74	
10	6	-	-	2	297	113	-	184	75 ~ 79	
5	4	-	-	-	296	90	-	206	80 ~ 84	
1	-	-	-	-	270	39	-	231	85歳以上	
1	-	-	-	-	277	9	-	268		

第10表 労働力状態（8区分），年齢（5歳

男 年齢（5歳階級）	女	総数 1)	労働力人口						総数
			総数	就業者				休業者	
				総数	主 に 仕 事	家事の ほか 仕 事	通学のかた わら仕事		
<b>総</b>	<b>数</b>	<b>3,302</b>	<b>2,492</b>	<b>2,386</b>	<b>2,108</b>	<b>246</b>	<b>9</b>	<b>23</b>	<b>1,035</b>
15 ~ 19歳		199	38	30	23	-	7	-	27
20 ~ 24		166	139	124	119	3	2	-	103
25 ~ 29		197	182	164	144	15	-	5	136
30 ~ 34		203	172	156	135	18	-	3	126
35 ~ 39		213	191	182	153	28	-	1	109
40 ~ 44		245	234	226	195	30	-	1	128
45 ~ 49		267	256	253	220	33	-	-	136
50 ~ 54		290	267	256	232	22	-	2	111
55 ~ 59		272	257	250	225	24	-	1	91
60 ~ 64		227	181	175	160	14	-	1	35
65 ~ 69		255	197	194	172	20	-	2	14
70 ~ 74		310	229	228	201	24	-	3	10
75 ~ 79		214	115	115	105	8	-	2	7
80 ~ 84		120	25	25	19	6	-	-	1
85歳以上		124	9	8	5	1	-	2	1
<b>総</b>	<b>数</b>	<b>1,548</b>	<b>1,303</b>	<b>1,240</b>	<b>1,219</b>	<b>8</b>	<b>2</b>	<b>11</b>	<b>538</b>
15 ~ 19歳		86	13	11	10	-	1	-	10
20 ~ 24		83	70	62	60	1	1	-	44
25 ~ 29		105	101	91	91	-	-	-	75
30 ~ 34		93	92	83	83	-	-	-	66
35 ~ 39		104	102	96	96	-	-	-	55
40 ~ 44		128	128	124	123	-	-	1	71
45 ~ 49		131	131	128	126	2	-	-	71
50 ~ 54		147	145	138	135	1	-	2	63
55 ~ 59		132	128	124	123	-	-	1	44
60 ~ 64		103	86	80	80	-	-	-	21
65 ~ 69		122	98	95	93	1	-	1	8
70 ~ 74		142	116	115	112	-	-	3	4
75 ~ 79		102	75	75	71	2	-	2	5
80 ~ 84		39	14	14	13	1	-	-	1
85歳以上		31	4	4	3	-	-	1	-
<b>総</b>	<b>数</b>	<b>1,754</b>	<b>1,189</b>	<b>1,146</b>	<b>889</b>	<b>238</b>	<b>7</b>	<b>12</b>	<b>497</b>
15 ~ 19歳		113	25	19	13	-	6	-	17
20 ~ 24		83	69	62	59	2	1	-	59
25 ~ 29		92	81	73	53	15	-	5	61
30 ~ 34		110	80	73	52	18	-	3	60
35 ~ 39		109	89	86	57	28	-	1	54
40 ~ 44		117	106	102	72	30	-	-	57
45 ~ 49		136	125	125	94	31	-	-	65
50 ~ 54		143	122	118	97	21	-	-	48
55 ~ 59		140	129	126	102	24	-	-	47
60 ~ 64		124	95	95	80	14	-	1	14
65 ~ 69		133	99	99	79	19	-	1	6
70 ~ 74		168	113	113	89	24	-	-	6
75 ~ 79		112	40	40	34	6	-	-	2
80 ~ 84		81	11	11	6	5	-	-	-
85歳以上		93	5	4	2	1	-	1	1

1) 総数には労働力状態不詳を含む。

2) 「雇業者」には役員を含む。

## 階級) , 男女別15歳以上人口 - 平成17年 (旧相馬村)

単位:人

(再掲)雇 用 者 2)					非労働力人口				男 女 年 齢 ( 5 歳 階 級 )	
主 仕 事	家 事 の ほ か 仕 事	通 学 の か た わ ら 仕 事	休 業 者	完 全 失 業 者	総 数	家 事	通 学	そ の 他	男	女
914	97	9	15	106	809	217	179	413	総 数	15 ~ 19 歳
20	-	7	-	8	160	-	158	2	15 ~ 19 歳	19 歳
100	1	2	-	15	27	7	19	1	20 ~ 24	24
122	9	-	5	18	15	12	2	1	25 ~ 29	29
114	9	-	3	16	31	29	-	2	30 ~ 34	34
96	12	-	1	9	22	20	-	2	35 ~ 39	39
112	15	-	1	8	11	10	-	1	40 ~ 44	44
117	19	-	-	3	11	8	-	3	45 ~ 49	49
98	11	-	2	11	23	19	-	4	50 ~ 54	54
82	9	-	-	7	15	8	-	7	55 ~ 59	59
29	6	-	-	6	46	25	-	21	60 ~ 64	64
12	1	-	1	3	58	20	-	38	65 ~ 69	69
7	2	-	1	1	81	15	-	66	70 ~ 74	74
5	2	-	-	-	99	21	-	78	75 ~ 79	79
-	1	-	-	-	95	17	-	78	80 ~ 84	84
-	-	-	1	1	115	6	-	109	85 歳 以 上	85 歳 以 上
528	4	2	4	63	245	9	86	150	総 数	15 ~ 19 歳
9	-	1	-	2	73	-	73	-	15 ~ 19 歳	19 歳
43	-	1	-	8	13	1	11	1	20 ~ 24	24
75	-	-	-	10	4	1	2	1	25 ~ 29	29
66	-	-	-	9	1	-	-	1	30 ~ 34	34
55	-	-	-	6	2	1	-	1	35 ~ 39	39
70	-	-	1	4	-	-	-	-	40 ~ 44	44
70	1	-	-	3	-	-	-	-	45 ~ 49	49
61	-	-	2	7	2	-	-	2	50 ~ 54	54
44	-	-	-	4	4	1	-	3	55 ~ 59	59
21	-	-	-	6	17	1	-	16	60 ~ 64	64
8	-	-	-	3	24	3	-	21	65 ~ 69	69
3	-	-	1	1	26	-	-	26	70 ~ 74	74
3	2	-	-	-	27	-	-	27	75 ~ 79	79
-	1	-	-	-	25	-	-	25	80 ~ 84	84
-	-	-	-	-	27	1	-	26	85 歳 以 上	85 歳 以 上
386	93	7	11	43	564	208	93	263	総 数	15 ~ 19 歳
11	-	6	-	6	87	-	85	2	15 ~ 19 歳	19 歳
57	1	1	-	7	14	6	8	-	20 ~ 24	24
47	9	-	5	8	11	11	-	-	25 ~ 29	29
48	9	-	3	7	30	29	-	1	30 ~ 34	34
41	12	-	1	3	20	19	-	1	35 ~ 39	39
42	15	-	-	4	11	10	-	1	40 ~ 44	44
47	18	-	-	-	11	8	-	3	45 ~ 49	49
37	11	-	-	4	21	19	-	2	50 ~ 54	54
38	9	-	-	3	11	7	-	4	55 ~ 59	59
8	6	-	-	-	29	24	-	5	60 ~ 64	64
4	1	-	1	-	34	17	-	17	65 ~ 69	69
4	2	-	-	-	55	15	-	40	70 ~ 74	74
2	-	-	-	-	72	21	-	51	75 ~ 79	79
-	-	-	-	-	70	17	-	53	80 ~ 84	84
-	-	-	1	1	88	5	-	83	85 歳 以 上	85 歳 以 上

第11表 産業（大分類），男女別15歳以上

産業（大分類）1) 男 女		平成 17 年							
		実 数				構 成 比 2)			
		弘前市	(旧弘前市)	(旧岩木町)	(旧相馬村)	弘前市	(旧弘前市)	(旧岩木町)	(旧相馬村)
総 数	総	92,053	82,965	6,702	2,386	-	-	-	-
	第1次産業	15,853	11,981	2,559	1,313	17.6	14.8	38.2	55.1
	A 農林業	15,784	11,934	2,543	1,307	17.6	14.8	38.0	54.8
	B 林業	66	44	16	6	0.1	0.1	0.2	0.3
	C 漁業	3	3	-	-	0.0	0.0	-	-
	第2次産業	15,330	13,773	1,232	325	17.1	17.1	18.4	13.6
	D 鉱業	20	14	5	1	0.0	0.0	0.1	0.0
	E 建設業	7,007	6,201	617	189	7.8	7.7	9.2	7.9
	F 製造業	8,303	7,558	610	135	9.2	9.4	9.1	5.7
	第3次産業	58,644	54,992	2,907	745	65.3	68.1	43.4	31.3
	G 電気・ガス・熱供給・水道業	382	334	44	4	0.4	0.4	0.7	0.2
	H 情報通信業	652	621	25	6	0.7	0.8	0.4	0.3
	I 運輸業	3,258	3,033	183	42	3.6	3.8	2.7	1.8
	J 卸売・小売業	15,731	14,693	835	203	17.5	18.2	12.5	8.5
	K 金融・保険業	1,897	1,807	68	22	2.1	2.2	1.0	0.9
	L 不動産業	706	699	7	-	0.8	0.9	0.1	-
	M 飲食店、宿泊業	4,526	4,215	264	47	5.0	5.2	3.9	2.0
	N 医療、福祉業	10,759	10,052	573	134	12.0	12.4	8.6	5.6
	O 教育、学習支援業	5,284	5,137	116	31	5.9	6.4	1.7	1.3
	P 複合サービス事業	1,148	1,003	86	59	1.3	1.2	1.3	2.5
Q サービス業(他に分類されないもの)	10,728	10,072	542	114	11.9	12.5	8.1	4.8	
R 公務(他に分類されないもの)	3,573	3,326	164	83	4.0	4.1	2.4	3.5	
S 分類不能の産業	2,226	2,219	4	3	-	-	-	-	
男	総	48,979	44,251	3,488	1,240	-	-	-	-
	第1次産業	7,945	6,011	1,279	655	16.6	14.0	36.7	52.9
	A 農林業	7,886	5,968	1,268	650	16.5	13.9	36.4	52.5
	B 林業	56	40	11	5	0.1	0.1	0.3	0.4
	C 漁業	3	3	-	-	0.0	0.0	-	-
	第2次産業	10,542	9,463	839	240	22.0	22.0	24.1	19.4
	D 鉱業	18	12	5	1	0.0	0.0	0.1	0.1
	E 建設業	6,182	5,465	540	177	12.9	12.7	15.5	14.3
	F 製造業	4,342	3,986	294	62	9.1	9.3	8.4	5.0
	第3次産業	29,323	27,612	1,367	344	61.3	64.1	39.2	27.8
	G 電気・ガス・熱供給・水道業	331	294	34	3	0.7	0.7	1.0	0.2
	H 情報通信業	482	458	19	5	1.0	1.1	0.5	0.4
	I 運輸業	2,874	2,679	158	37	6.0	6.2	4.5	3.0
	J 卸売・小売業	7,619	7,118	410	91	15.9	16.5	11.8	7.3
	K 金融・保険業	893	870	17	6	1.9	2.0	0.5	0.5
	L 不動産業	410	409	1	-	0.9	0.9	0.0	-
	M 飲食店、宿泊業	1,655	1,541	104	10	3.5	3.6	3.0	0.8
	N 医療、福祉業	2,813	2,694	98	21	5.9	6.3	2.8	1.7
	O 教育、学習支援業	2,815	2,745	58	12	5.9	6.4	1.7	1.0
	P 複合サービス事業	693	612	50	31	1.4	1.4	1.4	2.5
Q サービス業(他に分類されないもの)	5,937	5,588	281	68	12.4	13.0	8.1	5.5	
R 公務(他に分類されないもの)	2,801	2,604	137	60	5.9	6.0	3.9	4.8	
S 分類不能の産業	1,169	1,165	3	1	-	-	-	-	
女	総	43,074	38,714	3,214	1,146	-	-	-	-
	第1次産業	7,908	5,970	1,280	658	18.8	15.9	39.8	57.5
	A 農林業	7,898	5,966	1,275	657	18.8	15.8	39.7	57.4
	B 林業	10	4	5	1	0.0	0.0	0.2	0.1
	C 漁業	0	-	-	-	0.0	-	-	-
	第2次産業	4,788	4,310	393	85	11.4	11.4	12.2	7.4
	D 鉱業	2	2	-	-	0.0	0.0	-	-
	E 建設業	825	736	77	12	2.0	2.0	2.4	1.0
	F 製造業	3,961	3,572	316	73	9.4	9.5	9.8	6.4
	第3次産業	29,321	27,380	1,540	401	69.8	72.7	47.9	35.1
	G 電気・ガス・熱供給・水道業	51	40	10	1	0.1	0.1	0.3	0.1
	H 情報通信業	170	163	6	1	0.4	0.4	0.2	0.1
	I 運輸業	384	354	25	5	0.9	0.9	0.8	0.4
	J 卸売・小売業	8,112	7,575	425	112	19.3	20.1	13.2	9.8
	K 金融・保険業	1,004	937	51	16	2.4	2.5	1.6	1.4
	L 不動産業	296	290	6	-	0.7	0.8	0.2	-
	M 飲食店、宿泊業	2,871	2,674	160	37	6.8	7.1	5.0	3.2
	N 医療、福祉業	7,946	7,358	475	113	18.9	19.5	14.8	9.9
	O 教育、学習支援業	2,469	2,392	58	19	5.9	6.4	1.8	1.7
	P 複合サービス事業	455	391	36	28	1.1	1.0	1.1	2.4
Q サービス業(他に分類されないもの)	4,791	4,484	261	46	11.4	11.9	8.1	4.0	
R 公務(他に分類されないもの)	772	722	27	23	1.8	1.9	0.8	2.0	
S 分類不能の産業	1,057	1,054	1	2	-	-	-	-	

1) 産業大分類は平成14年に改訂されているため、平成17年分と平成12年、7年分は直接比較できない。

2) 「S 分類不能の産業」を除く就業者数に対する、各産業就業者数の割合を表記した。



# 就業者数の推移 - 平成7年～平成17年

単位:人, %

産業(大分類)1) 男 女	平成12年				平成7年			
	実数				実数			
	弘前市	(旧弘前市)	(旧岩木町)	(旧相馬村)	弘前市	(旧弘前市)	(旧岩木町)	(旧相馬村)
<b>総数</b>	<b>95,578</b>	<b>86,330</b>	<b>6,889</b>	<b>2,359</b>	<b>96,343</b>	<b>86,948</b>	<b>7,031</b>	<b>2,364</b>
第1次産業	17,211	13,182	2,712	1,317	19,526	15,032	3,111	1,383
A 農業	17,140	13,124	2,706	1,310	19,408	14,936	3,103	1,369
B 林業	66	54	5	7	111	89	8	14
C 漁業	5	4	1	-	7	7	-	-
第2次産業	19,137	17,289	1,486	362	18,591	16,738	1,440	413
D 鉱業	87	84	3	-	62	62	-	-
E 建設業	8,778	7,801	755	222	8,179	7,284	672	223
F 製造業	10,272	9,404	728	140	10,350	9,392	768	190
第3次産業	59,230	55,859	2,691	680	58,036	54,997	2,480	559
G 電気・ガス・熱供給・水道業	476	426	43	7	450	392	51	7
H 運輸・通信業	4,283	3,992	249	42	4,348	4,090	220	38
I 卸売・小売業, 飲食店	20,765	19,701	885	179	21,839	20,821	846	172
J 金融・保険業	2,272	2,175	74	23	2,395	2,303	79	13
K 不動産業	677	662	10	5	583	573	5	5
L サービス業	26,882	25,276	1,250	356	24,874	23,499	1,116	259
M 公務(他に分類されないもの)	3,661	3,417	176	68	3,547	3,319	163	65
N 分類不能の産業	214	210	4	-	190	181	-	9
<b>男</b>	<b>51,752</b>	<b>46,889</b>	<b>3,622</b>	<b>1,241</b>	<b>52,858</b>	<b>47,929</b>	<b>3,689</b>	<b>1,240</b>
第1次産業	8,543	6,544	1,342	657	9,786	7,552	1,553	681
A 農業	8,478	6,491	1,336	651	9,680	7,464	1,545	671
B 林業	61	50	5	6	99	81	8	10
C 漁業	4	3	1	-	7	7	-	-
第2次産業	12,808	11,561	977	270	12,066	10,909	887	270
D 鉱業	75	72	3	-	53	53	-	-
E 建設業	7,692	6,821	668	203	7,174	6,393	584	197
F 製造業	5,041	4,668	306	67	4,839	4,463	303	73
第3次産業	30,401	28,784	1,303	314	30,911	29,376	1,249	286
G 電気・ガス・熱供給・水道業	404	365	35	4	381	328	47	6
H 運輸・通信業	3,662	3,417	210	35	3,794	3,576	185	33
I 卸売・小売業, 飲食店	9,703	9,220	409	74	10,412	9,915	414	83
J 金融・保険業	1,071	1,041	21	9	1,158	1,129	23	6
K 不動産業	374	367	3	4	341	337	3	1
L サービス業	12,187	11,557	490	140	11,921	11,359	453	109
M 公務(他に分類されないもの)	2,894	2,712	134	48	2,904	2,732	124	48
N 分類不能の産業	106	105	1	-	95	92	-	3
<b>女</b>	<b>43,826</b>	<b>39,441</b>	<b>3,267</b>	<b>1,118</b>	<b>43,485</b>	<b>39,019</b>	<b>3,342</b>	<b>1,124</b>
第1次産業	8,668	6,638	1,370	660	9,740	7,480	1,558	702
A 農業	8,662	6,633	1,370	659	9,728	7,472	1,558	698
B 林業	5	4	-	1	12	8	-	4
C 漁業	1	1	-	-	-	-	-	-
第2次産業	6,329	5,728	509	92	6,525	5,829	553	143
D 鉱業	12	12	-	-	9	9	-	-
E 建設業	1,086	980	87	19	1,005	891	88	26
F 製造業	5,231	4,736	422	73	5,511	4,929	465	117
第3次産業	28,829	27,075	1,388	366	27,125	25,621	1,231	273
G 電気・ガス・熱供給・水道業	72	61	8	3	69	64	4	1
H 運輸・通信業	621	575	39	7	554	514	35	5
I 卸売・小売業, 飲食店	11,062	10,481	476	105	11,427	10,906	432	89
J 金融・保険業	1,201	1,134	53	14	1,237	1,174	56	7
K 不動産業	303	295	7	1	242	236	2	4
L サービス業	14,695	13,719	760	216	12,953	12,140	663	150
M 公務(他に分類されないもの)	767	705	42	20	643	587	39	17
N 分類不能の産業	108	105	3	-	95	89	-	6

第12表 産業（大分類），年齢（5歳階級）別15歳以上

産業（大分類）1） 年次		総数	15～19	20～24	25～29	30～34	35～39	40～44	45～49	50～54	55～59	60～64
平成 17 年	総数	92,053	1,497	6,436	7,909	8,748	8,497	9,693	9,901	10,575	10,884	6,246
	第1次産業	15,853	38	214	284	362	565	974	1,254	1,673	2,025	1,895
	A 農業	15,784	38	210	282	354	565	965	1,250	1,664	2,011	1,890
	B 林業	66	-	4	2	7	-	9	4	9	13	5
	C 漁業	3	-	-	-	1	-	-	-	-	1	-
	第2次産業	15,330	256	1,075	1,535	1,919	1,791	1,921	1,681	1,804	1,779	846
	D 鉱業	20	-	-	1	1	2	5	2	5	3	1
	E 建設業	7,007	62	368	627	788	697	744	780	984	1,029	525
	F 製造業	8,303	194	707	907	1,130	1,092	1,172	899	815	747	320
	第3次産業	58,644	1,159	4,979	5,921	6,313	5,981	6,656	6,804	6,893	6,840	3,316
	G 電気・ガス・熱供給・水道業	382	-	21	41	55	50	45	46	66	44	9
	H 情報通信業	652	4	41	75	79	81	75	82	90	90	23
	I 運輸業	3,258	12	101	202	290	378	422	473	456	520	254
	J 卸売・小売業	15,731	464	1,490	1,663	1,668	1,588	1,771	1,727	1,724	1,608	860
	K 金融・保険業	1,897	6	99	180	223	228	262	304	279	201	65
	L 不動産業	706	2	12	45	42	47	64	55	57	111	69
	M 飲食店，宿泊業	4,526	235	570	326	352	324	403	433	566	649	310
	N 医療，福祉	10,759	84	1,035	1,514	1,398	1,150	1,271	1,332	1,190	977	366
	O 教育，学習支援業	5,284	43	324	397	567	599	705	729	699	710	273
P 複合サービス事業	1,148	7	73	135	173	128	142	125	135	167	44	
Q サービス業（他に分類されないもの）	10,728	197	938	964	1,057	985	1,083	1,024	1,161	1,404	933	
R 公務（他に分類されないもの）	3,573	105	275	379	409	423	413	474	470	359	110	
S 分類不能の産業	2,226	44	168	169	154	160	142	162	205	240	189	
平成 12 年	総数	95,578	1,650	7,718	9,041	8,446	9,611	10,256	11,247	11,965	8,566	6,493
	第1次産業	17,211	53	182	261	504	909	1,277	1,639	1,908	1,821	2,440
	A 農業	17,140	53	180	256	502	901	1,274	1,633	1,892	1,811	2,431
	B 林業	66	-	1	5	1	7	3	5	16	10	8
	C 漁業	5	-	1	-	1	1	-	1	-	-	1
	第2次産業	19,137	444	1,706	2,194	2,104	2,274	2,167	2,438	2,454	1,591	952
	D 鉱業	87	-	3	10	10	9	11	12	13	9	6
	E 建設業	8,778	166	668	887	799	864	920	1,210	1,313	872	607
	F 製造業	10,272	278	1,035	1,297	1,295	1,401	1,236	1,216	1,128	710	339
	第3次産業	59,016	1,134	5,790	6,569	5,820	6,415	6,794	7,145	7,578	5,141	3,094
	G 電気・ガス・熱供給・水道業	476	4	38	57	56	49	66	84	61	46	12
	H 運輸・通信業	4,283	24	225	370	423	546	537	555	765	519	199
	I 卸売・小売業，飲食店	20,765	730	2,300	2,289	1,957	2,137	2,231	2,442	2,552	1,663	1,058
	J 金融・保険業	2,272	4	172	291	252	301	332	334	282	192	56
	K 不動産業	677	2	18	44	43	39	41	47	91	65	94
	L サービス業	26,882	320	2,660	3,056	2,707	2,951	3,140	3,206	3,351	2,405	1,535
	M 公務（他に分類されないもの）	3,661	50	377	462	382	392	447	477	476	251	140
	N 分類不能の産業	214	19	40	17	18	13	18	25	25	13	7
	平成 7 年	総数	96,343	2,003	8,466	8,402	9,086	10,015	11,489	12,715	9,440	8,673
第1次産業		19,526	64	255	463	921	1,307	1,750	2,061	1,898	2,523	3,264
A 農業		19,408	64	253	463	916	1,304	1,749	2,042	1,881	2,475	3,248
B 林業		111	-	2	-	5	3	1	16	15	48	14
C 漁業		7	-	-	-	-	-	-	3	2	-	2
第2次産業		18,591	444	1,740	1,861	2,144	2,196	2,550	2,672	1,775	1,530	994
D 鉱業		62	-	1	8	10	6	9	6	8	10	4
E 建設業		8,179	197	636	655	772	876	1,128	1,272	867	782	631
F 製造業		10,350	247	1,103	1,198	1,362	1,314	1,413	1,394	900	738	359
第3次産業		58,036	1,488	6,447	6,055	6,005	6,493	7,162	7,958	5,745	4,607	2,967
G 電気・ガス・熱供給・水道業		450	9	51	52	41	61	79	58	48	37	10
H 運輸・通信業		4,348	40	269	401	509	504	536	771	624	440	178
I 卸売・小売業，飲食店		21,839	861	2,832	2,268	2,153	2,278	2,605	2,905	2,065	1,527	1,053
J 金融・保険業		2,395	16	229	269	284	337	380	344	240	165	79
K 不動産業		583	5	11	30	38	38	42	81	49	69	77
L サービス業		24,874	466	2,642	2,603	2,613	2,891	3,028	3,284	2,439	2,150	1,424
M 公務（他に分類されないもの）		3,547	91	413	432	367	384	492	515	280	219	146
N 分類不能の産業		190	7	24	23	16	19	27	24	22	13	10

1) 産業大分類は平成14年に改訂されているため，平成17年分と平成12年，7年分は直接比較できない。



第12表 産業（大分類）、年齢（5歳階級）別15歳以上

産業（大分類）1） 年次		総数	15～19	20～24	25～29	30～34	35～39	40～44	45～49	50～54	55～59	60～64
平成 17 年	総数	48,979	771	3,148	4,051	4,721	4,602	5,077	5,136	5,617	5,969	3,425
	第1次産業	7,945	30	153	199	227	302	506	579	804	957	819
	A 農業	7,886	30	149	198	221	302	500	576	795	944	814
	B 林業	56	-	4	1	5	-	6	3	9	12	5
	C 漁業	3	-	-	-	1	-	-	-	-	1	-
	第2次産業	10,542	170	754	1,115	1,327	1,132	1,178	1,126	1,240	1,293	656
	D 鉱業	18	-	-	1	1	2	4	1	5	3	1
	E 建設業	6,182	57	335	563	692	602	630	693	881	912	471
	F 製造業	4,342	113	419	551	634	528	544	432	354	378	184
	第3次産業	29,323	552	2,151	2,647	3,080	3,084	3,311	3,349	3,475	3,590	1,866
	G 電気・ガス・熱供給・水道業	331	-	13	27	45	46	42	44	62	38	9
	H 情報通信業	482	1	20	42	50	68	58	63	72	79	20
	I 運輸業	2,874	11	81	170	233	322	379	428	406	482	235
	J 卸売・小売業	7,619	217	699	812	865	808	816	774	776	747	444
	K 金融・保険業	893	-	23	66	83	95	106	149	156	134	48
	L 不動産業	410	1	6	21	21	31	38	30	34	74	45
	M 飲食店、宿泊業	1,655	78	219	150	165	150	164	154	172	203	83
	N 医療、福祉	2,813	14	167	294	321	324	325	307	312	314	156
	O 教育、学習支援業	2,815	16	122	159	275	297	345	380	406	458	197
	P 複合サービス事業	693	3	45	83	108	84	89	66	91	100	15
Q サービス業（他に分類されないもの）	5,937	112	527	544	620	526	610	558	584	702	546	
R 公務（他に分類されないもの）	2,801	99	229	279	294	333	339	396	404	259	68	
S 分類不能の産業	1,169	19	90	90	87	84	82	82	98	129	84	
平成 12 年	総数	51,752	865	3,747	4,801	4,707	5,319	5,480	5,990	6,533	4,676	3,577
	第1次産業	8,543	42	135	170	273	474	585	799	919	756	1,073
	A 農業	8,478	42	134	166	272	467	582	793	904	746	1,065
	B 林業	61	-	-	4	1	6	3	5	15	10	7
	C 漁業	4	-	1	-	-	1	-	1	-	-	1
	第2次産業	12,808	313	1,177	1,475	1,315	1,394	1,378	1,580	1,652	1,131	747
	D 鉱業	75	-	3	9	9	5	10	12	11	7	6
	E 建設業	7,692	155	587	763	679	741	812	1,078	1,166	760	540
	F 製造業	5,041	158	587	703	627	648	556	490	475	364	201
	第3次産業	30,295	501	2,417	3,149	3,110	3,439	3,508	3,600	3,949	2,781	1,753
	G 電気・ガス・熱供給・水道業	404	3	27	45	50	40	63	74	47	42	11
	H 運輸・通信業	3,662	16	152	273	359	473	482	471	689	468	179
	I 卸売・小売業、飲食店	9,703	315	1,024	1,170	1,025	1,079	1,050	1,029	1,071	727	508
	J 金融・保険業	1,071	1	43	108	92	127	148	179	161	142	38
K 不動産業	374	1	9	18	26	19	24	23	52	36	64	
L サービス業	12,187	123	870	1,183	1,249	1,375	1,368	1,411	1,549	1,184	870	
M 公務（他に分類されないもの）	2,894	42	292	352	309	326	373	413	380	182	83	
N 分類不能の産業	106	9	18	7	9	12	9	11	13	8	4	
平成 7 年	総数	52,858	952	4,139	4,564	5,201	5,574	6,235	6,875	5,063	4,824	4,149
	第1次産業	9,786	34	197	299	511	606	858	1,005	782	1,107	1,571
	A 農業	9,680	34	195	299	506	604	857	987	766	1,065	1,558
	B 林業	99	-	2	-	5	2	1	15	14	42	11
	C 漁業	7	-	-	-	-	-	-	3	2	-	2
	第2次産業	12,066	292	1,119	1,145	1,331	1,383	1,561	1,657	1,175	1,071	790
	D 鉱業	53	-	-	7	8	5	8	4	7	10	4
	E 建設業	7,174	186	556	559	667	780	1,018	1,122	755	654	553
	F 製造業	4,839	106	563	579	656	598	535	531	413	407	233
	第3次産業	30,911	623	2,808	3,107	3,353	3,578	3,801	4,203	3,095	2,640	1,782
	G 電気・ガス・熱供給・水道業	381	7	37	43	35	58	67	47	43	32	8
	H 運輸・通信業	3,794	16	170	342	446	461	467	692	561	407	167
	I 卸売・小売業、飲食店	10,412	370	1,305	1,131	1,178	1,179	1,195	1,236	908	722	509
	J 金融・保険業	1,158	4	56	93	117	156	212	160	152	126	52
K 不動産業	341	2	5	9	14	25	25	53	25	46	52	
L サービス業	11,921	147	900	1,117	1,249	1,365	1,412	1,582	1,186	1,165	905	
M 公務（他に分類されないもの）	2,904	77	335	372	314	334	423	433	220	142	89	
N 分類不能の産業	95	3	15	13	6	7	15	10	11	6	6	

1) 産業大分類は平成14年に改訂されているため、平成17年分と平成12年、7年分は直接比較できない。



第12表 産業（大分類）、年齢（5歳階級）別15歳以上

産業（大分類）1） 年次		総数	15～19	20～24	25～29	30～34	35～39	40～44	45～49	50～54	55～59	60～64
平成 17 年	総数	43,074	726	3,288	3,858	4,027	3,895	4,616	4,765	4,958	4,915	2,821
	第1次産業	7,908	8	61	85	135	263	468	675	869	1,068	1,076
	A 農業	7,898	8	61	84	133	263	465	674	869	1,067	1,076
	B 林業	10	-	-	1	2	-	3	1	-	1	-
	C 漁業	-	-	-	-	-	-	-	-	-	-	-
	第2次産業	4,788	86	321	420	592	659	743	555	564	486	190
	D 鉱業	2	-	-	-	-	-	1	1	-	-	-
	E 建設業	825	5	33	64	96	95	114	87	103	117	54
	F 製造業	3,961	81	288	356	496	564	628	467	461	369	136
	第3次産業	29,321	607	2,828	3,274	3,233	2,897	3,345	3,455	3,418	3,250	1,450
	G 電気・ガス・熱供給・水道業	51	-	8	14	10	4	3	2	4	6	-
	H 情報・通信業	170	3	21	33	29	13	17	19	18	11	3
	I 運輸業	384	1	20	32	57	56	43	45	50	38	19
	J 卸売・小売業	8,112	247	791	851	803	780	955	953	948	861	416
	K 金融・保険業	1,004	6	76	114	140	133	156	155	123	67	17
	L 不動産業	296	1	6	24	21	16	26	25	23	37	24
	M 飲食店、宿泊業	2,871	157	351	176	187	174	239	279	394	446	227
	N 医療、福祉	7,946	70	868	1,220	1,077	826	946	1,025	878	663	210
	O 教育、学習支援業	2,469	27	202	238	292	302	360	349	293	252	76
	P 複合サービス事業	455	4	28	52	65	44	53	59	44	67	29
Q サービス業(他に分類されないもの)	4,791	85	411	420	437	459	473	466	577	702	387	
R 公務(他に分類されないもの)	772	6	46	100	115	90	74	78	66	100	42	
S 分類不能の産業	1,057	25	78	79	67	76	60	80	107	111	105	
平成 12 年	総数	43,826	785	3,971	4,240	3,739	4,292	4,776	5,257	5,432	3,890	2,916
	第1次産業	8,668	11	47	91	231	435	692	840	989	1,065	1,367
	A 農業	8,662	11	46	90	230	434	692	840	988	1,065	1,366
	B 林業	5	-	1	1	-	1	-	-	1	-	1
	C 漁業	1	-	-	-	1	-	-	-	-	-	-
	第2次産業	6,329	131	529	719	789	880	789	858	802	460	205
	D 鉱業	12	-	-	1	1	4	1	-	2	2	-
	E 建設業	1,086	11	81	124	120	123	108	132	147	112	67
	F 製造業	5,231	120	448	594	668	753	680	726	653	346	138
	第3次産業	28,721	633	3,373	3,420	2,710	2,976	3,286	3,545	3,629	2,360	1,341
	G 電気・ガス・熱供給・水道業	72	1	11	12	6	9	3	10	14	4	1
	H 運輸・通信業	621	8	73	97	64	73	55	84	76	51	20
	I 卸売・小売業、飲食店	11,062	415	1,276	1,119	932	1,058	1,181	1,413	1,481	936	550
	J 金融・保険業	1,201	3	129	183	160	174	184	155	121	50	18
K 不動産業	303	1	9	26	17	20	17	24	39	29	30	
L サービス業	14,695	197	1,790	1,873	1,458	1,576	1,772	1,795	1,802	1,221	665	
M 公務(他に分類されないもの)	767	8	85	110	73	66	74	64	96	69	57	
N 分類不能の産業	108	10	22	10	9	1	9	14	12	5	3	
平成 7 年	総数	43,485	1,051	4,327	3,838	3,885	4,441	5,254	5,840	4,377	3,849	3,086
	第1次産業	9,740	30	58	164	410	701	892	1,056	1,116	1,416	1,693
	A 農業	9,728	30	58	164	410	700	892	1,055	1,115	1,410	1,690
	B 林業	12	-	-	-	-	1	-	1	1	6	3
	C 漁業	-	-	-	-	-	-	-	-	-	-	-
	第2次産業	6,525	152	621	716	813	813	989	1,015	600	459	204
	D 鉱業	9	-	1	1	2	1	1	2	1	-	-
	E 建設業	1,005	11	80	96	105	96	110	150	112	128	78
	F 製造業	5,511	141	540	619	706	716	878	863	487	331	126
	第3次産業	27,125	865	3,639	2,948	2,652	2,915	3,361	3,755	2,650	1,967	1,185
	G 電気・ガス・熱供給・水道業	69	2	14	9	6	3	12	11	5	5	2
	H 運輸・通信業	554	24	99	59	63	43	69	79	63	33	11
	I 卸売・小売業、飲食店	11,427	491	1,527	1,137	975	1,099	1,410	1,669	1,157	805	544
	J 金融・保険業	1,237	12	173	176	167	181	168	184	88	39	27
K 不動産業	242	3	6	21	24	13	17	28	24	23	25	
L サービス業	12,953	319	1,742	1,486	1,364	1,526	1,616	1,702	1,253	985	519	
M 公務(他に分類されないもの)	643	14	78	60	53	50	69	82	60	77	57	
N 分類不能の産業	95	4	9	10	10	12	12	14	11	7	4	

1) 産業大分類は平成14年に改訂されているため、平成17年分と平成12年、7年分は直接比較できない。



第12表 産業（大分類）、年齢（5歳階級）別15歳以上

産業（大分類）1） 年次		総数	15～19	20～24	25～29	30～34	35～39	40～44	45～49	50～54	55～59	60～64
平成 17 年	総数	82,965	1,371	5,920	7,269	8,106	7,793	8,753	8,924	9,535	9,909	5,608
	第1次産業	11,981	29	153	210	284	432	704	937	1,250	1,547	1,492
	A 農業	11,934	29	150	209	278	432	698	934	1,243	1,541	1,488
	B 林業	44	-	3	1	5	-	6	3	7	5	4
	C 漁業	3	-	-	-	1	-	-	-	-	1	-
	第2次産業	13,773	219	949	1,375	1,738	1,587	1,707	1,497	1,629	1,636	778
	D 鉱業	14	-	-	1	-	2	4	2	4	1	-
	E 建設業	6,201	52	329	552	701	606	642	680	874	935	475
	F 製造業	7,558	167	620	822	1,037	979	1,061	815	751	700	303
	第3次産業	54,992	1,079	4,651	5,515	5,932	5,614	6,200	6,328	6,452	6,486	3,150
	G 電気・ガス・熱供給・水道業	334	-	18	27	42	43	39	45	64	42	9
	H 情報通信業	621	3	39	71	75	77	71	78	87	86	23
	I 運輸業	3,033	9	94	190	267	346	396	442	419	491	236
	J 卸売・小売業	14,693	416	1,389	1,542	1,582	1,479	1,645	1,616	1,607	1,528	814
	K 金融・保険業	1,807	5	91	172	208	218	251	288	268	194	63
	L 不動産業	699	2	12	45	40	45	63	54	56	111	69
	M 飲食店、宿泊業	4,215	229	546	296	327	306	364	397	519	608	288
	N 医療、福祉	10,052	79	946	1,412	1,312	1,081	1,176	1,240	1,107	920	349
	O 教育、学習支援業	5,137	42	316	385	548	581	687	702	686	688	269
	P 複合サービス事業	1,003	7	58	120	153	116	127	96	124	147	39
Q サービス業(他に分類されないもの)	10,072	183	879	908	996	929	997	939	1,078	1,340	885	
R 公務(他に分類されないもの)	3,326	104	263	347	382	393	384	431	437	331	106	
S 分類不能の産業	2,219	44	167	169	152	160	142	162	204	240	188	
平成 12 年	総数	86,330	1,519	7,108	8,415	7,795	8,690	9,286	10,192	10,946	7,818	5,746
	第1次産業	13,182	42	132	204	394	662	973	1,240	1,484	1,443	1,904
	A 農業	13,124	42	130	200	392	654	970	1,235	1,473	1,435	1,896
	B 林業	54	-	1	4	1	7	3	5	11	8	7
	C 漁業	4	-	1	-	1	1	-	-	-	-	1
	第2次産業	17,289	402	1,526	2,000	1,881	2,013	1,935	2,209	2,231	1,463	878
	D 鉱業	84	-	3	9	10	9	11	11	13	8	6
	E 建設業	7,801	143	583	791	707	742	808	1,083	1,177	785	548
	F 製造業	9,404	259	940	1,200	1,164	1,262	1,116	1,115	1,041	670	324
	第3次産業	55,649	1,056	5,410	6,194	5,502	6,003	6,360	6,718	7,208	4,899	2,958
	G 電気・ガス・熱供給・水道業	426	4	27	44	49	45	59	78	60	46	11
	H 運輸・通信業	3,992	19	200	341	394	507	493	526	722	487	192
	I 卸売・小売業、飲食店	19,701	691	2,183	2,182	1,862	2,004	2,113	2,306	2,456	1,601	1,012
	J 金融・保険業	2,175	4	160	280	239	292	316	320	268	187	54
K 不動産業	662	1	15	41	40	38	41	45	90	65	93	
L サービス業	25,276	288	2,474	2,868	2,564	2,753	2,931	3,000	3,169	2,279	1,464	
M 公務(他に分類されないもの)	3,417	49	351	438	354	364	407	443	443	234	132	
N 分類不能の産業	210	19	40	17	18	12	18	25	23	13	6	
平成 7 年	総数	86,948	1,862	7,897	7,807	8,255	9,040	10,410	11,648	8,613	7,775	6,189
	第1次産業	15,032	54	214	364	686	990	1,333	1,592	1,502	1,967	2,453
	A 農業	14,936	54	212	364	682	989	1,332	1,579	1,487	1,925	2,440
	B 林業	89	-	2	-	4	1	1	10	13	42	11
	C 漁業	7	-	-	-	-	-	-	3	2	-	2
	第2次産業	16,738	399	1,570	1,686	1,909	1,959	2,284	2,413	1,615	1,391	897
	D 鉱業	62	-	1	8	10	6	9	6	8	10	4
	E 建設業	7,284	186	567	588	666	782	1,000	1,139	768	693	564
	F 製造業	9,392	213	1,002	1,090	1,233	1,171	1,275	1,268	839	688	329
	第3次産業	54,997	1,402	6,089	5,735	5,644	6,073	6,769	7,619	5,475	4,405	2,829
	G 電気・ガス・熱供給・水道業	392	7	37	37	34	57	76	55	46	32	7
	H 運輸・通信業	4,090	35	248	371	479	469	509	735	581	419	170
	I 卸売・小売業、飲食店	20,821	821	2,687	2,173	2,032	2,148	2,478	2,804	2,000	1,475	993
	J 金融・保険業	2,303	15	221	258	272	322	363	332	233	159	78
K 不動産業	573	4	11	26	35	38	41	81	48	69	77	
L サービス業	23,499	433	2,494	2,464	2,447	2,697	2,839	3,129	2,305	2,052	1,366	
M 公務(他に分類されないもの)	3,319	87	391	406	345	342	463	483	262	199	138	
N 分類不能の産業	181	7	24	22	16	18	24	24	21	12	10	

1) 産業大分類は平成14年に改訂されているため、平成17年分と平成12年、7年分は直接比較できない。





第12表 産業（大分類）、年齢（5歳階級）別15歳以上

産業（大分類）1） 年次		総数	15～19	20～24	25～29	30～34	35～39	40～44	45～49	50～54	55～59	60～64
平成 17 年	総数	44,251	698	2,897	3,703	4,370	4,225	4,598	4,636	5,064	5,463	3,098
	第1次産業	6,011	24	108	153	183	227	364	431	593	735	630
	A 農業	5,968	24	105	153	179	227	359	428	586	729	626
	B 林業	40	-	3	-	3	-	5	3	7	5	4
	C 漁業	3	-	-	-	1	-	-	-	-	1	-
	第2次産業	9,463	143	670	995	1,205	1,011	1,054	995	1,104	1,180	602
	D 鉱業	12	-	-	1	-	2	3	1	4	1	-
	E 建設業	5,465	47	299	493	616	520	549	600	777	827	430
	F 製造業	3,986	96	371	501	589	489	502	394	323	352	172
	第3次産業	27,612	512	2,030	2,465	2,896	2,903	3,098	3,128	3,269	3,419	1,783
	G 電気・ガス・熱供給・水道業	294	-	12	20	32	40	37	43	60	36	9
	H 情報通信業	458	1	19	39	47	66	54	60	69	75	20
	I 運輸業	2,679	8	78	159	214	295	354	399	376	457	217
	J 卸売・小売業	7,118	193	646	751	831	751	761	718	716	713	422
	K 金融・保険業	870	-	22	66	81	92	104	147	151	129	46
	L 不動産業	409	1	6	21	21	30	38	30	34	74	45
	M 飲食店、宿泊業	1,541	76	210	141	148	143	150	142	158	191	73
	N 医療、福祉	2,694	13	156	278	307	312	312	293	299	299	153
	O 教育、学習支援業	2,745	15	121	151	268	288	336	370	400	446	195
	P 複合サービス事業	612	3	38	70	92	76	79	54	86	92	15
	Q サービス業（他に分類されないもの）	5,588	103	498	511	580	498	563	516	544	671	524
R 公務（他に分類されないもの）	2,604	99	224	258	275	312	310	356	376	236	64	
S 分類不能の産業	1,165	19	89	90	86	84	82	82	98	129	83	
平成 12 年	総数	46,889	793	3,419	4,451	4,357	4,826	4,973	5,432	5,992	4,304	3,226
	第1次産業	6,544	32	99	131	214	347	444	600	715	594	844
	A 農業	6,491	32	98	128	213	340	441	595	705	586	836
	B 林業	50	-	-	3	1	6	3	5	10	8	7
	C 漁業	3	-	1	-	-	1	-	-	-	-	1
	第2次産業	11,561	282	1,047	1,336	1,187	1,235	1,222	1,420	1,503	1,037	690
	D 鉱業	72	-	3	8	9	5	10	11	11	6	6
	E 建設業	6,821	133	509	680	600	638	706	958	1,042	686	489
	F 製造業	4,668	149	535	648	578	592	506	451	450	345	195
	第3次産業	28,679	470	2,255	2,977	2,947	3,232	3,298	3,401	3,762	2,665	1,688
	G 電気・ガス・熱供給・水道業	365	3	20	34	44	38	57	69	46	42	10
	H 運輸・通信業	3,417	13	137	248	334	439	444	444	652	438	172
	I 卸売・小売業、飲食店	9,220	302	966	1,127	975	1,020	994	966	1,026	701	491
	J 金融・保険業	1,041	1	41	107	90	126	146	172	153	137	37
K 不動産業	367	1	6	18	24	19	24	22	52	36	63	
L サービス業	11,557	108	807	1,107	1,189	1,289	1,292	1,343	1,480	1,141	837	
M 公務（他に分類されないもの）	2,712	42	278	336	291	301	341	385	353	170	78	
N 分類不能の産業	105	9	18	7	9	12	9	11	12	8	4	
平成 7 年	総数	47,929	886	3,834	4,223	4,739	5,045	5,677	6,323	4,651	4,411	3,623
	第1次産業	7,552	29	161	229	377	458	653	778	612	878	1,195
	A 農業	7,464	29	159	229	373	457	652	766	598	841	1,183
	B 林業	81	-	2	-	4	1	1	9	12	37	10
	C 漁業	7	-	-	-	-	-	-	3	2	-	2
	第2次産業	10,909	268	1,008	1,040	1,184	1,228	1,399	1,509	1,072	990	716
	D 鉱業	53	-	-	7	8	5	8	4	7	10	4
	E 建設業	6,393	176	495	501	577	692	899	1,003	673	584	496
	F 製造業	4,463	92	513	532	599	531	492	502	392	396	216
	第3次産業	29,376	586	2,650	2,941	3,172	3,352	3,612	4,026	2,956	2,537	1,706
	G 電気・ガス・熱供給・水道業	328	5	23	29	29	54	64	44	42	28	6
	H 運輸・通信業	3,576	14	154	315	424	432	442	661	523	387	160
	I 卸売・小売業、飲食店	9,915	349	1,241	1,079	1,120	1,105	1,128	1,189	880	701	484
	J 金融・保険業	1,129	4	55	90	117	153	206	154	146	124	51
K 不動産業	337	2	5	7	13	25	24	53	25	46	52	
L サービス業	11,359	137	852	1,064	1,174	1,282	1,348	1,519	1,130	1,124	872	
M 公務（他に分類されないもの）	2,732	75	320	357	295	301	400	406	210	127	81	
N 分類不能の産業	92	3	15	13	6	7	13	10	11	6	6	

1) 産業大分類は平成14年に改訂されているため、平成17年分と平成12年、7年分は直接比較できない。



第12表 産業（大分類）、年齢（5歳階級）別15歳以上

産業（大分類）1） 年次		総数	15～19	20～24	25～29	30～34	35～39	40～44	45～49	50～54	55～59	60～64
平成 17 年	総数	38,714	673	3,023	3,566	3,736	3,568	4,155	4,288	4,471	4,446	2,510
	第1次産業	5,970	5	45	57	101	205	340	506	657	812	862
	A 農業	5,966	5	45	56	99	205	339	506	657	812	862
	B 林業	4	-	-	1	2	-	1	-	-	-	-
	C 漁業	-	-	-	-	-	-	-	-	-	-	-
	第2次産業	4,310	76	279	380	533	576	653	502	525	456	176
	D 鉱業	2	-	-	-	-	-	1	1	-	-	-
	E 建設業	736	5	30	59	85	86	93	80	97	108	45
	F 製造業	3,572	71	249	321	448	490	559	421	428	348	131
	第3次産業	27,380	567	2,621	3,050	3,036	2,711	3,102	3,200	3,183	3,067	1,367
	G 電気・ガス・熱供給・水道業	40	-	6	7	10	3	2	2	4	6	-
	H 情報通信業	163	2	20	32	28	11	17	18	18	11	3
	I 運輸業	354	1	16	31	53	51	42	43	43	34	19
	J 卸売・小売業	7,575	223	743	791	751	728	884	898	891	815	392
	K 金融・保険業	937	5	69	106	127	126	147	141	117	65	17
	L 不動産業	290	1	6	24	19	15	25	24	22	37	24
	M 飲食店、宿泊業	2,674	153	336	155	179	163	214	255	361	417	215
	N 医療、福祉	7,358	66	790	1,134	1,005	769	864	947	808	621	196
	O 教育、学習支援業	2,392	27	195	234	280	293	351	332	286	242	74
	P 複合サービス事業	391	4	20	50	61	40	48	42	38	55	24
Q サービス業(他に分類されないもの)	4,484	80	381	397	416	431	434	423	534	669	361	
R 公務(他に分類されないもの)	722	5	39	89	107	81	74	75	61	95	42	
S 分類不能の産業	1,054	25	78	79	66	76	60	80	106	111	105	
平成 12 年	総数	39,441	726	3,689	3,964	3,438	3,864	4,313	4,760	4,954	3,514	2,520
	第1次産業	6,638	10	33	73	180	315	529	640	769	849	1,060
	A 農業	6,633	10	32	72	179	314	529	640	768	849	1,060
	B 林業	4	-	1	1	-	1	-	-	1	-	-
	C 漁業	1	-	-	-	1	-	-	-	-	-	-
	第2次産業	5,728	120	479	664	694	778	713	789	728	426	188
	D 鉱業	12	-	-	1	1	4	1	-	2	2	-
	E 建設業	980	10	74	111	107	104	102	125	135	99	59
	F 製造業	4,736	110	405	552	586	670	610	664	591	325	129
	第3次産業	26,970	586	3,155	3,217	2,555	2,771	3,062	3,317	3,446	2,234	1,270
	G 電気・ガス・熱供給・水道業	61	1	7	10	5	7	2	9	14	4	1
	H 運輸・通信業	575	6	63	93	60	68	49	82	70	49	20
	I 卸売・小売業、飲食店	10,481	389	1,217	1,055	887	984	1,119	1,340	1,430	900	521
	J 金融・保険業	1,134	3	119	173	149	166	170	148	115	50	17
K 不動産業	295	-	9	23	16	19	17	23	38	29	30	
L サービス業	13,719	180	1,667	1,761	1,375	1,464	1,639	1,657	1,689	1,138	627	
M 公務(他に分類されないもの)	705	7	73	102	63	63	66	58	90	64	54	
N 分類不能の産業	105	10	22	10	9	-	9	14	11	5	2	
平成 7 年	総数	39,019	976	4,063	3,584	3,516	3,995	4,733	5,325	3,962	3,364	2,566
	第1次産業	7,480	25	53	135	309	532	680	814	890	1,089	1,258
	A 農業	7,472	25	53	135	309	532	680	813	889	1,084	1,257
	B 林業	8	-	-	-	-	-	-	1	1	5	1
	C 漁業	-	-	-	-	-	-	-	-	-	-	-
	第2次産業	5,829	131	562	646	725	731	885	904	543	401	181
	D 鉱業	9	-	1	1	2	1	1	2	1	-	-
	E 建設業	891	10	72	87	89	90	101	136	95	109	68
	F 製造業	4,929	121	489	558	634	640	783	766	447	292	113
	第3次産業	25,621	816	3,439	2,794	2,472	2,721	3,157	3,593	2,519	1,868	1,123
	G 電気・ガス・熱供給・水道業	64	2	14	8	5	3	12	11	4	4	1
	H 運輸・通信業	514	21	94	56	55	37	67	74	58	32	10
	I 卸売・小売業、飲食店	10,906	472	1,446	1,094	912	1,043	1,350	1,615	1,120	774	509
	J 金融・保険業	1,174	11	166	168	155	169	157	178	87	35	27
K 不動産業	236	2	6	19	22	13	17	28	23	23	25	
L サービス業	12,140	296	1,642	1,400	1,273	1,415	1,491	1,610	1,175	928	494	
M 公務(他に分類されないもの)	587	12	71	49	50	41	63	77	52	72	57	
N 分類不能の産業	89	4	9	9	10	11	11	14	10	6	4	

1) 産業大分類は平成14年に改訂されているため、平成17年分と平成12年、7年分は直接比較できない。



第12表 産業（大分類）、年齢（5歳階級）別15歳以上

産業（大分類）1） 年次		総数	15～19	20～24	25～29	30～34	35～39	40～44	45～49	50～54	55～59	60～64
平成 17 年	総数	6,702	96	392	476	486	522	714	724	784	725	463
	第1次産業	2,559	6	39	46	50	69	180	205	282	320	266
	A 農業	2,543	6	38	45	48	69	178	204	280	314	266
	B 林業	16	-	1	1	2	-	2	1	2	6	-
	C 漁業	-	-	-	-	-	-	-	-	-	-	-
	第2次産業	1,232	32	94	119	133	159	175	153	135	119	55
	D 鉱業	5	-	-	-	1	-	1	-	-	2	1
	E 建設業	617	8	27	57	64	68	73	80	84	77	38
	F 製造業	610	24	67	62	68	91	101	73	51	40	16
	第3次産業	2,907	58	259	311	301	294	359	366	367	286	141
	G 電気・ガス・熱供給・水道業	44	-	3	13	12	7	5	1	2	1	-
	H 情報通信業	25	1	1	3	4	4	3	3	3	2	-
	I 運輸業	183	3	4	8	18	27	19	27	32	24	14
	J 卸売・小売業	835	36	83	86	67	91	102	90	97	69	39
	K 金融・保険業	68	1	8	5	13	6	8	11	10	4	1
	L 不動産業	7	-	-	-	2	2	1	1	1	-	-
	M 飲食店、宿泊業	264	4	19	24	20	14	32	32	42	35	20
	N 医療、福祉	573	2	69	84	69	61	74	71	72	47	15
	O 教育、学習支援業	116	1	6	11	13	14	13	20	13	17	4
	P 複合サービス事業	86	-	7	8	18	5	7	18	4	13	4
Q サービス業（他に分類されないもの）	542	10	50	46	46	44	71	67	71	54	43	
R 公務（他に分類されないもの）	164	-	9	23	19	19	24	25	20	20	1	
S 分類不能の産業	4	-	-	-	2	-	-	-	-	-	-	1
平成 12 年	総数	6,889	100	456	479	478	700	733	808	763	560	543
	第1次産業	2,712	7	34	36	55	164	207	270	276	245	362
	A 農業	2,706	7	34	35	55	164	207	269	273	244	362
	B 林業	5	-	-	1	-	-	-	-	3	1	-
	C 漁業	1	-	-	-	-	-	-	1	-	-	-
	第2次産業	1,486	30	131	154	175	213	189	186	188	105	60
	D 鉱業	3	-	-	1	-	-	-	1	-	1	-
	E 建設業	755	16	58	74	73	87	90	97	112	68	49
	F 製造業	728	14	73	79	102	126	99	88	76	36	11
	第3次産業	2,687	63	291	289	248	322	337	352	297	210	120
	G 電気・ガス・熱供給・水道業	43	-	10	13	7	3	4	4	1	-	1
	H 運輸・通信業	249	5	20	23	24	34	39	26	36	28	6
	I 卸売・小売業、飲食店	885	31	94	87	79	109	94	114	84	58	42
	J 金融・保険業	74	-	6	9	9	7	14	12	11	3	2
K 不動産業	10	1	1	3	1	1	-	2	1	-	-	
L サービス業	1,250	25	142	135	109	147	159	170	141	106	62	
M 公務（他に分類されないもの）	176	1	18	19	19	21	27	24	23	15	7	
N 分類不能の産業	4	-	-	-	-	1	-	-	2	-	1	
平成 7 年	総数	7,031	106	439	434	622	737	820	811	616	662	756
	第1次産業	3,111	7	29	48	155	211	284	321	267	381	568
	A 農業	3,103	7	29	48	155	211	284	317	266	379	567
	B 林業	8	-	-	-	-	-	-	4	1	2	1
	C 漁業	-	-	-	-	-	-	-	-	-	-	-
	第2次産業	1,440	34	130	145	177	189	204	205	120	103	77
	D 鉱業	-	-	-	-	-	-	-	-	-	-	-
	E 建設業	672	4	50	59	71	76	95	105	73	69	50
	F 製造業	768	30	80	86	106	113	109	100	47	34	27
	第3次産業	2,480	65	280	241	290	337	332	285	229	178	111
	G 電気・ガス・熱供給・水道業	51	1	14	15	6	3	3	2	2	4	1
	H 運輸・通信業	220	4	18	25	25	29	24	30	38	18	7
	I 卸売・小売業、飲食店	846	33	116	70	97	107	114	92	54	48	47
	J 金融・保険業	79	1	7	8	10	12	15	12	5	6	1
K 不動産業	5	-	-	2	2	-	1	-	-	-	-	
L サービス業	1,116	24	107	100	132	160	157	126	118	87	49	
M 公務（他に分類されないもの）	163	2	18	21	18	26	18	23	12	15	6	
N 分類不能の産業	-	-	-	-	-	-	-	-	-	-	-	

1) 産業大分類は平成14年に改訂されているため、平成17年分と平成12年、7年分は直接比較できない。



第12表 産業（大分類）、年齢（5歳階級）別15歳以上

産業（大分類）1） 年次		総数	15～19	20～24	25～29	30～34	35～39	40～44	45～49	50～54	55～59	60～64
平成 17 年	総第1次産業	3,488	62	189	257	268	281	355	372	415	382	247
	A 農業	1,279	5	28	30	29	41	96	98	142	146	135
	B 林業	1,268	5	27	29	27	41	96	98	140	141	135
	C 漁業	11	-	1	1	2	-	-	-	2	5	-
	第2次産業	839	22	58	91	93	93	94	108	102	94	43
	D 鉱業	5	-	-	-	1	-	1	-	-	2	1
	E 建設業	540	8	24	53	55	61	54	75	79	68	30
	F 製造業	294	14	34	38	37	32	39	33	23	24	12
	第3次産業	1,367	35	103	136	145	147	165	166	171	142	68
	G 電気・ガス・熱供給・水道業	34	-	1	6	12	6	5	1	2	1	-
	H 情報通信業	19	-	1	2	3	2	3	2	3	2	-
	I 運輸業	158	3	2	7	14	23	18	25	26	21	14
	J 卸売・小売業	410	22	45	46	24	49	44	46	48	31	17
	K 金融・保険業	17	-	1	-	2	2	1	2	4	3	1
	L 不動産業	1	-	-	-	-	1	-	-	-	-	-
	M 飲食店、宿泊業	104	2	8	8	14	6	12	11	13	12	10
	N 医療、福祉	98	-	9	12	13	11	9	11	12	14	3
	O 教育、学習支援業	58	1	1	7	5	7	8	8	6	9	2
	P 複合サービス事業	50	-	4	7	15	3	4	6	3	7	-
	Q サービス業(他に分類されないもの)	281	7	26	25	30	22	37	30	35	25	20
R 公務(他に分類されないもの)	137	-	5	16	13	15	24	24	19	17	1	
S 分類不能の産業	3	-	-	-	1	-	-	-	-	-	-	1
平成 12 年	総第1次産業	3,622	54	241	272	262	368	387	428	408	286	254
	A 農業	1,342	7	23	26	31	86	98	139	130	110	149
	B 林業	1,336	7	23	25	31	86	98	138	127	109	149
	C 漁業	5	-	-	1	-	-	-	3	1	-	-
	第2次産業	977	20	90	108	101	123	126	125	122	75	47
	D 鉱業	3	-	-	1	-	-	-	1	-	1	-
	E 建設業	668	16	52	62	63	73	85	91	100	57	42
	F 製造業	306	4	38	45	38	50	41	33	22	17	5
	第3次産業	1,302	27	128	138	130	159	163	164	155	101	58
	G 電気・ガス・熱供給・水道業	35	-	6	11	6	2	4	4	1	-	1
	H 運輸・通信業	210	3	12	19	22	29	34	24	32	26	6
	I 卸売・小売業、飲食店	409	13	48	36	43	47	47	53	41	24	16
	J 金融・保険業	21	-	1	1	1	-	2	5	6	3	1
	K 不動産業	3	-	1	-	1	-	-	1	-	-	-
L サービス業	490	11	50	58	44	62	55	56	56	37	29	
M 公務(他に分類されないもの)	134	-	10	13	13	19	21	21	19	11	5	
N 分類不能の産業	1	-	-	-	-	-	-	-	1	-	-	
平成 7 年	総第1次産業	3,689	49	239	253	339	403	421	417	314	301	380
	A 農業	1,553	4	25	37	95	103	140	152	118	151	262
	B 林業	1,545	4	25	37	95	103	140	148	117	149	261
	C 漁業	8	-	-	-	-	-	-	4	1	2	1
	第2次産業	887	16	85	91	101	125	121	117	75	62	58
	D 鉱業	-	-	-	-	-	-	-	-	-	-	-
	E 建設業	584	4	44	51	58	72	88	92	59	56	42
	F 製造業	303	12	41	40	43	53	33	25	16	6	16
	第3次産業	1,249	29	129	125	143	175	160	148	121	88	60
	G 電気・ガス・熱供給・水道業	47	1	14	14	6	3	3	2	1	3	-
	H 運輸・通信業	185	2	13	22	17	23	22	28	34	17	6
	I 卸売・小売業、飲食店	414	18	53	35	47	60	61	42	25	20	20
	J 金融・保険業	23	-	-	2	-	3	4	6	4	2	1
	K 不動産業	3	-	-	1	1	-	1	-	-	-	-
L サービス業	453	7	37	39	56	65	53	51	51	35	27	
M 公務(他に分類されないもの)	124	1	12	12	16	21	16	19	6	11	6	
N 分類不能の産業	-	-	-	-	-	-	-	-	-	-	-	

1) 産業大分類は平成14年に改訂されているため、平成17年分と平成12年、7年分は直接比較できない。





第12表 産業（大分類）、年齢（5歳階級）別15歳以上

産業（大分類）1） 年次		総数	15～19	20～24	25～29	30～34	35～39	40～44	45～49	50～54	55～59	60～64	
平成 17 年	総第1次産業	3,214	34	203	219	218	241	359	352	369	343	216	
	A 農業	1,280	1	11	16	21	28	84	107	140	174	131	
	B 林業	1,275	1	11	16	21	28	82	106	140	173	131	
	C 漁業	5	-	-	-	-	-	2	1	-	1	-	
	第2次産業	393	10	36	28	40	66	81	45	33	25	12	
	D 鉱業	-	-	-	-	-	-	-	-	-	-	-	-
	E 建設業	77	-	3	4	9	7	19	5	5	9	8	
	F 製造業	316	10	33	24	31	59	62	40	28	16	4	
	第3次産業	1,540	23	156	175	156	147	194	200	196	144	73	
	G 電気・ガス・熱供給・水道業	10	-	2	7	-	1	-	-	-	-	-	
	H 情報通信業	6	1	-	1	1	2	-	1	-	-	-	
	I 運輸業	25	-	2	1	4	4	1	2	6	3	-	
	J 卸売・小売業	425	14	38	40	43	42	58	44	49	38	22	
	K 金融・保険業	51	1	7	5	11	4	7	9	6	1	-	
	L 不動産業	6	-	-	2	1	1	1	1	1	-	-	
	M 飲食店、宿泊業	160	2	11	16	6	8	20	21	29	23	10	
	N 医療、福祉	475	2	60	72	56	50	65	60	60	33	12	
	O 教育、学習支援業	58	-	5	4	8	7	5	12	7	8	2	
	P 複合サービス事業	36	-	3	1	3	2	3	12	1	6	4	
	Q サービス業(他に分類されないもの)	261	3	24	21	16	22	34	37	36	29	23	
R 公務(他に分類されないもの)	27	-	4	7	6	4	-	1	1	3	-		
S 分類不能の産業	1	-	-	-	1	-	-	-	-	-	-	-	
平成 12 年	総第1次産業	3,267	46	215	207	216	332	346	380	355	274	289	
	A 農業	1,370	-	11	10	24	78	109	131	146	135	213	
	B 林業	1,370	-	11	10	24	78	109	131	146	135	213	
	C 漁業	-	-	-	-	-	-	-	-	-	-	-	
	第2次産業	509	10	41	46	74	90	63	61	66	30	13	
	D 鉱業	-	-	-	-	-	-	-	-	-	-	-	
	E 建設業	87	-	6	12	10	14	5	6	12	11	7	
	F 製造業	422	10	35	34	64	76	58	55	54	19	6	
	第3次産業	1,385	36	163	151	118	163	174	188	142	109	62	
	G 電気・ガス・熱供給・水道業	8	-	4	2	1	1	-	-	-	-	-	
	H 運輸・通信業	39	2	8	4	2	5	2	4	2	2	-	
	I 卸売・小売業、飲食店	476	18	46	51	36	62	47	61	43	34	26	
	J 金融・保険業	53	-	5	8	8	7	12	7	5	-	1	
	K 不動産業	7	1	-	3	-	1	-	1	1	-	-	
L サービス業	760	14	92	77	65	85	104	114	85	69	33		
M 公務(他に分類されないもの)	42	1	8	6	6	2	6	3	4	4	2		
N 分類不能の産業	3	-	-	-	-	1	-	-	1	-	1		
平成 7 年	総第1次産業	3,342	57	200	181	283	334	399	394	302	361	376	
	A 農業	1,558	3	4	11	60	108	144	169	149	230	306	
	B 林業	1,558	3	4	11	60	108	144	169	149	230	306	
	C 漁業	-	-	-	-	-	-	-	-	-	-	-	
	第2次産業	553	18	45	54	76	64	83	88	45	41	19	
	D 鉱業	-	-	-	-	-	-	-	-	-	-	-	
	E 建設業	88	-	6	8	13	4	7	13	14	13	8	
	F 製造業	465	18	39	46	63	60	76	75	31	28	11	
	第3次産業	1,231	36	151	116	147	162	172	137	108	90	51	
	G 電気・ガス・熱供給・水道業	4	-	-	1	-	-	-	-	1	1	1	
	H 運輸・通信業	35	2	5	3	8	6	2	2	4	1	1	
	I 卸売・小売業、飲食店	432	15	63	35	50	47	53	50	29	28	27	
	J 金融・保険業	56	1	7	6	10	9	11	6	1	4	-	
	K 不動産業	2	-	-	1	1	-	-	-	-	-	-	
L サービス業	663	17	70	61	76	95	104	75	67	52	22		
M 公務(他に分類されないもの)	39	1	6	9	2	5	2	4	6	4	-		
N 分類不能の産業	-	-	-	-	-	-	-	-	-	-	-		

1) 産業大分類は平成14年に改訂されているため、平成17年分と平成12年、7年分は直接比較できない。



第12表 産業（大分類）、年齢（5歳階級）別15歳以上

産業（大分類）1） 年次		総数	15～19	20～24	25～29	30～34	35～39	40～44	45～49	50～54	55～59	60～64
平成 17 年	総第1次産業	2,386	30	124	164	156	182	226	253	256	250	175
	A 農業	1,313	3	22	28	28	64	90	112	141	158	137
	B 林業	1,307	3	22	28	28	64	89	112	141	156	136
	C 漁業	6	-	-	-	-	-	1	-	-	2	1
	第2次産業	325	5	32	41	48	45	39	31	40	24	13
	D 鉱業	1	-	-	-	-	-	-	-	1	-	-
	E 建設業	189	2	12	18	23	23	29	20	26	17	12
	F 製造業	135	3	20	23	25	22	10	11	13	7	1
	第3次産業	745	22	69	95	80	73	97	110	74	68	25
	G 電気・ガス・熱供給・水道業	4	-	-	1	1	-	1	-	-	1	-
	H 情報通信業	6	-	1	1	-	-	1	1	-	2	-
	I 運輸業	42	-	3	4	5	5	7	4	5	5	4
	J 卸売・小売業	203	12	18	35	19	18	24	21	20	11	7
	K 金融・保険業	22	-	-	3	2	4	3	5	1	3	1
	L 不動産業	-	-	-	-	-	-	-	-	-	-	-
	M 飲食店、宿泊業	47	2	5	6	5	4	7	4	5	6	2
	N 医療、福祉	134	3	20	18	17	8	21	21	11	10	2
	O 教育、学習支援業	31	-	2	1	6	4	5	7	-	5	-
	P 複合サービス事業	59	-	8	7	2	7	8	11	7	7	1
	Q サービス業（他に分類されないもの）	114	4	9	10	15	12	15	18	12	10	5
R 公務（他に分類されないもの）	83	1	3	9	8	11	5	18	13	8	3	
S 分類不能の産業	3	-	1	-	-	-	-	-	1	-	-	
平成 12 年	総第1次産業	2,359	31	154	147	173	221	237	247	256	188	204
	A 農業	1,317	4	16	21	55	83	97	129	148	133	174
	B 林業	1,310	4	16	21	55	83	97	129	146	132	173
	C 漁業	7	-	-	-	-	-	-	-	2	1	1
	第2次産業	362	12	49	40	48	48	43	43	35	23	14
	D 鉱業	-	-	-	-	-	-	-	-	-	-	-
	E 建設業	222	7	27	22	19	35	22	30	24	19	10
	F 製造業	140	5	22	18	29	13	21	13	11	4	4
	第3次産業	680	15	89	86	70	90	97	75	73	32	16
	G 電気・ガス・熱供給・水道業	7	-	1	-	-	1	3	2	-	-	-
	H 運輸・通信業	42	-	5	6	5	5	5	3	7	4	1
	I 卸売・小売業、飲食店	179	8	23	20	16	24	24	22	12	4	4
	J 金融・保険業	23	-	6	2	4	2	2	2	3	2	-
	K 不動産業	5	-	2	-	2	-	-	-	-	-	1
L サービス業	356	7	44	53	34	51	50	36	41	20	9	
M 公務（他に分類されないもの）	68	-	8	5	9	7	13	10	10	2	1	
N 分類不能の産業	-	-	-	-	-	-	-	-	-	-	-	
平成 7 年	総第1次産業	2,364	35	130	161	209	238	259	256	211	236	290
	A 農業	1,383	3	12	51	80	106	133	148	129	175	243
	B 林業	1,369	3	12	51	79	104	133	146	128	171	241
	C 漁業	14	-	-	-	1	2	-	2	1	4	2
	第2次産業	413	11	40	30	58	48	62	54	40	36	20
	D 鉱業	-	-	-	-	-	-	-	-	-	-	-
	E 建設業	223	7	19	8	35	18	33	28	26	20	17
	F 製造業	190	4	21	22	23	30	29	26	14	16	3
	第3次産業	559	21	78	79	71	83	61	54	41	24	27
	G 電気・ガス・熱供給・水道業	7	1	-	-	1	1	-	1	-	1	2
	H 運輸・通信業	38	1	3	5	5	6	3	6	5	3	1
	I 卸売・小売業、飲食店	172	7	29	25	24	23	13	9	11	4	13
	J 金融・保険業	13	-	1	3	2	3	2	-	2	-	-
	K 不動産業	5	1	-	2	1	-	-	-	1	-	-
L サービス業	259	9	41	39	34	34	32	29	16	11	9	
M 公務（他に分類されないもの）	65	2	4	5	4	16	11	9	6	5	2	
N 分類不能の産業	9	-	-	1	-	1	3	-	1	1	-	

1) 産業大分類は平成14年に改訂されているため、平成17年分と平成12年、7年分は直接比較できない。



第12表 産業（大分類）、年齢（5歳階級）別15歳以上

産業（大分類）1） 年次		総数	15～19	20～24	25～29	30～34	35～39	40～44	45～49	50～54	55～59	60～64
平成 17 年	総第1次産業	1,240	11	62	91	83	96	124	128	138	124	80
	A 農業	655	1	17	16	15	34	46	50	69	76	54
	B 林業	650	1	17	16	15	34	45	50	69	74	53
	C 漁業	5	-	-	-	-	-	1	-	-	2	1
	第2次産業	240	5	26	29	29	28	30	23	34	19	11
	D 鉱業	1	-	-	-	-	-	-	-	1	-	-
	E 建設業	177	2	12	17	21	21	27	18	25	17	11
	F 製造業	62	3	14	12	8	7	3	5	8	2	-
	第3次産業	344	5	18	46	39	34	48	55	35	29	15
	G 電気・ガス・熱供給・水道業	3	-	-	1	1	-	-	-	-	1	-
	H 情報通信業	5	-	-	1	-	-	1	1	-	2	-
	I 運輸業	37	-	1	4	5	4	7	4	4	4	4
	J 卸売・小売業	91	2	8	15	10	8	11	10	12	3	5
	K 金融・保険業	6	-	-	-	-	1	1	-	1	2	1
	L 不動産業	-	-	-	-	-	-	-	-	-	-	-
	M 飲食店、宿泊業	10	-	1	1	3	1	2	1	1	-	-
	N 医療、福祉	21	1	2	4	1	1	4	3	1	1	-
	O 教育、学習支援業	12	-	-	1	2	2	1	2	-	3	-
	P 複合サービス事業	31	-	3	6	1	5	6	6	2	1	-
	Q サービス業(他に分類されないもの)	68	2	3	8	10	6	10	12	5	6	2
R 公務(他に分類されないもの)	60	-	-	5	6	6	5	16	9	6	3	
S 分類不能の産業	1	-	1	-	-	-	-	-	-	-	-	
平成 12 年	総第1次産業	1,241	18	87	78	88	125	120	130	133	86	97
	A 農業	657	3	13	13	28	41	43	60	74	52	80
	B 林業	651	3	13	13	28	41	43	60	72	51	80
	C 漁業	6	-	-	-	-	-	-	-	2	1	-
	第2次産業	270	11	40	31	27	36	30	35	27	19	10
	D 鉱業	-	-	-	-	-	-	-	-	-	-	-
	E 建設業	203	6	26	21	16	30	21	29	24	17	9
	F 製造業	67	5	14	10	11	6	9	6	3	2	1
	第3次産業	314	4	34	34	33	48	47	35	32	15	7
	G 電気・ガス・熱供給・水道業	4	-	1	-	-	-	2	1	-	-	-
	H 運輸・通信業	35	-	3	6	3	5	4	3	5	4	1
	I 卸売・小売業、飲食店	74	-	10	7	7	12	9	10	4	2	1
	J 金融・保険業	9	-	1	-	1	1	-	2	2	2	-
	K 不動産業	4	-	2	-	1	-	-	-	-	-	1
L サービス業	140	4	13	18	16	24	21	12	13	6	4	
M 公務(他に分類されないもの)	48	-	4	3	5	6	11	7	8	1	-	
N 分類不能の産業	-	-	-	-	-	-	-	-	-	-	-	
平成 7 年	総第1次産業	1,240	17	66	88	123	126	137	135	98	112	146
	A 農業	681	1	11	33	39	45	65	75	52	78	114
	B 林業	671	1	11	33	38	44	65	73	51	75	114
	C 漁業	10	-	-	-	1	1	-	2	1	3	-
	第2次産業	270	8	26	14	46	30	41	31	28	19	16
	D 鉱業	-	-	-	-	-	-	-	-	-	-	-
	E 建設業	197	6	17	7	32	16	31	27	23	14	15
	F 製造業	73	2	9	7	14	14	10	4	5	5	1
	第3次産業	286	8	29	41	38	51	29	29	18	15	16
	G 電気・ガス・熱供給・水道業	6	1	-	-	-	1	-	1	-	1	2
	H 運輸・通信業	33	-	3	5	5	6	3	3	4	3	1
	I 卸売・小売業、飲食店	83	3	11	17	11	14	6	5	3	1	5
	J 金融・保険業	6	-	1	1	-	-	2	-	2	-	-
	K 不動産業	1	-	-	1	-	-	-	-	-	-	-
L サービス業	109	3	11	14	19	18	11	12	5	6	6	
M 公務(他に分類されないもの)	48	1	3	3	3	12	7	8	4	4	2	
N 分類不能の産業	3	-	-	-	-	-	2	-	-	-	-	

1) 産業大分類は平成14年に改訂されているため、平成17年分と平成12年、7年分は直接比較できない。



第12表 産業（大分類）、年齢（5歳階級）別15歳以上

産業（大分類）1） 年次		総数	15～19	20～24	25～29	30～34	35～39	40～44	45～49	50～54	55～59	60～64
平成 17 年	総第1次産業	1,146	19	62	73	73	86	102	125	118	126	95
	A 農業	658	2	5	12	13	30	44	62	72	82	83
	B 林業	657	-	-	12	13	30	44	62	72	82	83
	C 漁業	1	-	-	-	-	-	-	-	-	-	-
	第2次産業	85	-	6	12	19	17	9	8	6	5	2
	D 鉱業	-	-	-	-	-	-	-	-	-	-	-
	E 建設業	12	-	-	1	2	2	2	2	1	-	1
	F 製造業	73	-	6	11	17	15	7	6	5	5	1
	第3次産業	401	17	51	49	41	39	49	55	39	39	10
	G 電気・ガス・熱供給・水道業	1	-	-	-	-	-	1	-	-	-	-
	H 情報通信業	1	-	1	-	-	-	-	-	-	-	-
	I 運輸業	5	-	2	-	-	1	-	-	1	1	-
	J 卸売・小売業	112	10	10	20	9	10	13	11	8	8	2
	K 金融・保険業	16	-	-	3	2	3	2	5	-	1	-
	L 不動産業	-	-	-	-	-	-	-	-	-	-	-
	M 飲食店、宿泊業	37	2	4	5	2	3	5	3	4	6	2
	N 医療、福祉	113	2	18	14	16	7	17	18	10	9	2
	O 教育、学習支援業	19	-	2	-	4	2	4	5	-	2	-
	P 複合サービス事業	28	-	5	1	1	2	2	5	5	6	1
	Q サービス業（他に分類されないもの）	46	2	6	2	5	6	5	6	7	4	3
R 公務（他に分類されないもの）	23	1	3	4	2	5	-	2	4	2	-	
S 分類不能の産業	2	-	-	-	-	-	-	-	1	-	-	
平成 12 年	総第1次産業	1,118	13	67	69	85	96	117	117	123	102	107
	A 農業	660	1	3	8	27	42	54	69	74	81	94
	B 林業	659	1	3	8	27	42	54	69	74	81	93
	C 漁業	1	-	-	-	-	-	-	-	-	-	1
	第2次産業	92	1	9	9	21	12	13	8	8	4	4
	D 鉱業	-	-	-	-	-	-	-	-	-	-	-
	E 建設業	19	1	1	1	3	5	1	1	-	2	1
	F 製造業	73	-	8	8	18	7	12	7	8	2	3
	第3次産業	366	11	55	52	37	42	50	40	41	17	9
	G 電気・ガス・熱供給・水道業	3	-	-	-	-	1	1	1	-	-	-
	H 運輸・通信業	7	-	2	-	2	-	1	-	2	-	-
	I 卸売・小売業、飲食店	105	8	13	13	9	12	15	12	8	2	3
	J 金融・保険業	14	-	5	2	3	1	2	-	1	-	-
	K 不動産業	1	-	-	-	1	-	-	-	-	-	-
L サービス業	216	3	31	35	18	27	29	24	28	14	5	
M 公務（他に分類されないもの）	20	-	4	2	4	1	2	3	2	1	1	
N 分類不能の産業	-	-	-	-	-	-	-	-	-	-	-	
平成 7 年	総第1次産業	1,124	18	64	73	86	112	122	121	113	124	144
	A 農業	702	2	1	18	41	61	68	73	77	97	129
	B 林業	698	2	1	18	41	60	68	73	77	96	127
	C 漁業	4	-	-	-	-	1	-	-	-	1	2
	第2次産業	143	3	14	16	12	18	21	23	12	17	4
	D 鉱業	-	-	-	-	-	-	-	-	-	-	-
	E 建設業	26	1	2	1	3	2	2	1	3	6	2
	F 製造業	117	2	12	15	9	16	19	22	9	11	2
	第3次産業	273	13	49	38	33	32	32	25	23	9	11
	G 電気・ガス・熱供給・水道業	1	-	-	-	1	-	-	-	-	-	-
	H 運輸・通信業	5	1	-	-	-	-	-	3	1	-	-
	I 卸売・小売業、飲食店	89	4	18	8	13	9	7	4	8	3	8
	J 金融・保険業	7	-	-	2	2	3	-	-	-	-	-
	K 不動産業	4	1	-	1	1	-	-	-	1	-	-
L サービス業	150	6	30	25	15	16	21	17	11	5	3	
M 公務（他に分類されないもの）	17	1	1	2	1	4	4	1	2	1	-	
N 分類不能の産業	6	-	-	1	-	1	1	-	1	1	-	

1) 産業大分類は平成14年に改訂されているため、平成17年分と平成12年、7年分は直接比較できない。







## 男女別15歳以上就業者数 - 平成17年

単位:人

												旧	旧	産業(大分類)																
和	徳	豊	田	堀	越	千	年	藤	代	東	目	屋	船	沢	高	杉	裾	野	新	和	石	川	岩	木	相	馬	村	男	女	
<b>2,299</b>	<b>1,538</b>	<b>1,200</b>	<b>5,306</b>	<b>3,461</b>	<b>1,460</b>	<b>1,907</b>	<b>2,157</b>	<b>2,993</b>	<b>2,787</b>	<b>2,845</b>	<b>6,702</b>	<b>2,386</b>	総	数																
444	253	170	1,027	698	774	991	1,002	1,888	1,610	1,001	2,559	1,313	第	1																
443	243	170	1,022	698	769	990	1,002	1,888	1,609	998	2,543	1,307	A																	
1	10	-	5	-	5	1	-	-	-	3	16	6	B																	
-	-	-	-	-	-	-	-	-	1	-	-	-	C																	
435	327	296	881	820	209	279	349	386	359	495	1,232	325	第	2																
-	1	-	3	-	-	1	-	-	2	1	5	1	D																	
179	144	167	473	345	138	151	188	205	159	257	617	189	E																	
256	182	129	405	475	71	127	161	181	198	237	610	135	F																	
1,343	923	692	3,182	1,832	404	541	699	646	731	1,274	2,907	745	第	3																
14	5	6	15	11	2	2	4	3	1	8	44	4	G																	
9	11	7	23	11	1	2	4	6	6	6	25	6	H																	
100	72	64	189	147	24	55	47	45	60	93	183	42	I																	
335	285	224	736	537	126	151	208	199	228	379	835	203	J																	
37	24	13	115	61	9	14	12	14	18	30	68	22	K																	
13	10	11	33	10	1	-	5	2	4	5	7	-	L																	
77	42	40	177	117	22	17	34	33	21	73	264	47	M																	
253	163	119	523	372	85	106	146	150	156	274	573	134	N																	
114	57	36	264	79	15	26	26	10	23	49	116	31	O																	
39	19	6	69	43	15	25	36	29	38	67	86	59	P																	
<b>287</b>	<b>185</b>	<b>137</b>	<b>537</b>	<b>366</b>	<b>92</b>	<b>126</b>	<b>148</b>	<b>138</b>	<b>161</b>	<b>243</b>	<b>542</b>	<b>114</b>	Q																	
65	50	29	501	78	12	17	29	17	15	47	164	83	R																	
77	35	42	216	111	73	96	107	73	87	75	4	3	S																	
<b>1,235</b>	<b>831</b>	<b>634</b>	<b>2,983</b>	<b>1,812</b>	<b>788</b>	<b>1,003</b>	<b>1,143</b>	<b>1,562</b>	<b>1,477</b>	<b>1,490</b>	<b>3,488</b>	<b>1,240</b>	総	数																
225	133	80	510	344	403	489	503	954	836	471	1,279	655	第	1																
224	125	80	505	344	398	488	503	954	835	468	1,268	650	A																	
1	8	-	5	-	5	1	-	-	-	3	11	5	B																	
-	-	-	-	-	-	-	-	-	1	-	-	-	C																	
299	223	202	622	527	158	196	239	273	256	368	839	240	第	2																
-	1	-	2	-	-	1	-	-	2	1	5	1	D																	
158	131	143	411	316	116	137	174	188	145	238	540	177	E																	
141	91	59	209	211	42	58	65	85	109	129	294	62	F																	
671	456	330	1,739	884	189	265	343	293	344	606	1,367	344	第	3																
11	4	6	10	10	1	1	3	3	-	8	34	3	G																	
8	8	5	18	8	1	2	3	4	4	5	19	5	H																	
90	58	58	168	129	22	48	45	41	56	80	158	37	I																	
157	126	97	348	261	63	69	100	90	100	188	410	91	J																	
12	12	4	43	21	1	5	4	6	7	11	17	6	K																	
<b>8</b>	<b>7</b>	<b>5</b>	<b>22</b>	<b>1</b>	<b>1</b>	<b>-</b>	<b>2</b>	<b>2</b>	<b>2</b>	<b>5</b>	<b>1</b>	<b>-</b>	L																	
37	15	11	74	39	7	6	15	6	9	24	104	10	M																	
55	37	23	104	80	13	19	30	21	22	55	98	21	N																	
62	29	20	145	40	7	10	15	5	10	24	58	12	O																	
28	14	6	34	22	11	13	19	15	24	36	50	31	P																	
152	102	69	305	214	52	78	86	86	98	129	281	68	Q																	
51	44	26	468	59	10	14	21	14	12	41	137	60	R																	
40	19	22	112	57	38	53	58	42	41	45	3	1	S																	
<b>1,064</b>	<b>707</b>	<b>566</b>	<b>2,323</b>	<b>1,649</b>	<b>672</b>	<b>904</b>	<b>1,014</b>	<b>1,431</b>	<b>1,310</b>	<b>1,355</b>	<b>3,214</b>	<b>1,146</b>	総	数																
219	120	90	517	354	371	502	499	934	774	530	1,280	658	第	1																
219	118	90	517	354	371	502	499	934	774	530	1,275	657	A																	
-	2	-	-	-	-	-	-	-	-	-	5	1	B																	
-	-	-	-	-	-	-	-	-	-	-	-	-	C																	
136	104	94	259	293	51	83	110	113	103	127	393	85	第	2																
-	-	-	1	-	-	-	-	-	-	-	-	-	D																	
21	13	24	62	29	22	14	14	17	14	19	77	12	E																	
115	91	70	196	264	29	69	96	96	89	108	316	73	F																	
672	467	362	1,443	948	215	276	356	353	387	668	1,540	401	第	3																
3	1	-	5	1	1	1	1	-	1	-	10	1	G																	
1	3	2	5	3	-	-	1	2	2	1	6	1	H																	
10	14	6	21	18	2	7	2	4	4	13	25	5	I																	
178	159	127	388	276	63	82	108	109	128	191	425	112	J																	
25	12	9	72	40	8	9	8	8	11	19	51	16	K																	
5	3	6	11	9	-	-	3	-	2	-	6	-	L																	
40	27	29	103</																											

第14表 地域・地区，産業（大分類），

産業（大分類） 男 女	弘前市		市 地	街 域	新市 街 域	桜ヶ丘 緑ヶ丘	向 外 青	瀬 山	城 外	東 崎	松 取	原 上	中 城	野 南	浜の 石 渡	町 渡	田 地	園 域	清	水
	弘前市	弘前市																		
第1次産業	17.6	14.8	1.7	2.5	4.7	2.0	1.9	2.1	1.9	2.1	1.8	3.3	36.4	35.2						
A 農業	17.6	14.8	1.7	2.4	4.6	1.9	1.9	2.1	1.7	3.3	36.3	35.2								
B 林業	0.1	0.1	0.0	0.0	0.1	0.0	0.0	0.1	0.0	-	0.1	-								
C 漁業	0.0	0.0	0.0	0.0	-	-	-	-	-	-	0.0	0.0								
第2次産業	17.1	17.1	15.2	17.6	20.6	16.5	16.3	16.5	15.4	24.1	18.1	19.1								
D 鉱業	0.0	0.0	0.0	0.0	0.0	-	-	-	-	0.0	0.0	0.0								
E 建設業	7.8	7.7	6.2	7.6	8.6	6.2	6.9	7.7	7.8	9.2	8.9	9.0								
F 製造業	9.2	9.4	9.0	10.0	12.0	10.2	9.4	8.7	7.6	14.9	9.1	10.1								
第3次産業	65.3	68.1	83.1	79.9	74.8	81.5	81.8	81.4	82.8	72.6	45.5	45.7								
G 電気・ガス・熱供給・水道業	0.4	0.4	0.5	0.5	0.5	0.7	0.6	0.3	0.3	0.4	0.3	0.1								
H 情報通信業	0.7	0.8	1.1	1.0	1.0	1.5	0.9	1.1	0.9	0.7	0.3	0.3								
I 運輸業	3.6	3.8	3.6	4.4	5.0	3.1	4.2	4.5	3.9	5.4	3.3	2.9								
J 卸売・小売業	17.5	18.2	21.7	21.3	18.7	20.4	24.7	18.9	21.8	20.7	12.6	12.7								
K 金融・保険業	2.1	2.2	2.7	2.8	2.0	3.7	3.0	3.1	2.4	2.3	1.3	1.6								
L 不動産業	0.8	0.9	1.5	0.9	0.8	1.0	1.1	0.8	1.0	0.2	0.3	0.2								
M 飲食店、宿泊業	5.0	5.2	7.9	6.0	5.3	5.0	6.7	5.4	8.8	4.6	2.4	2.7								
N 医療、福祉	12.0	12.4	14.9	14.3	14.0	15.6	13.9	15.0	13.7	13.4	8.8	9.7								
O 教育、学習支援業	5.9	6.4	8.2	8.8	7.2	8.9	7.7	11.7	11.1	4.9	2.7	3.5								
P 複合サービス事業	1.3	1.2	1.2	1.2	1.1	1.5	1.1	0.9	1.2	1.6	1.4	0.8								
Q サービス業(他に分類されないもの)	11.9	12.5	15.2	14.0	15.2	12.2	14.0	13.9	13.1	15.2	8.9	8.4								
R 公務(他に分類されないもの)	4.0	4.1	4.6	4.8	4.0	8.0	3.9	5.9	4.6	3.2	3.1	2.7								
第1次産業	16.6	14.0	1.8	2.3	3.7	2.1	1.9	1.9	1.9	3.3	34.1	32.4								
A 農業	16.5	13.9	1.7	2.2	3.6	2.0	1.9	1.8	1.8	3.2	34.0	32.4								
B 林業	0.1	0.1	0.1	0.1	0.1	0.1	0.0	0.1	0.1	-	0.1	-								
C 漁業	0.0	0.0	0.0	0.0	-	-	-	-	-	0.1	0.0	-								
第2次産業	22.0	22.0	19.6	22.3	26.8	19.3	20.7	21.4	21.1	27.9	23.5	25.2								
D 鉱業	0.0	0.0	0.0	0.0	0.1	-	-	-	-	-	0.1	0.1								
E 建設業	12.9	12.7	10.2	12.3	14.6	9.5	10.9	12.2	13.3	15.2	15.0	15.4								
F 製造業	9.1	9.3	9.3	10.1	12.1	9.7	9.8	9.2	7.7	12.6	8.4	9.7								
第3次産業	61.3	64.1	78.6	75.4	69.6	78.6	77.3	76.7	77.1	68.9	42.4	42.4								
G 電気・ガス・熱供給・水道業	0.7	0.7	0.9	0.8	0.8	1.3	1.0	0.5	0.7	0.7	0.4	0.3								
H 情報通信業	1.0	1.1	1.5	1.3	1.5	2.0	1.2	1.5	1.1	0.8	0.4	0.3								
I 運輸業	6.0	6.2	6.1	7.2	8.5	4.6	6.8	7.3	7.0	8.8	5.4	4.8								
J 卸売・小売業	15.9	16.5	20.3	19.2	16.0	17.2	23.7	15.9	19.7	19.7	11.1	11.4								
K 金融・保険業	1.9	2.0	2.8	2.6	1.5	3.2	2.9	2.9	2.1	2.0	0.9	1.1								
L 不動産業	0.9	0.9	1.7	0.9	0.9	1.1	1.2	0.9	0.8	0.3	0.4	0.3								
M 飲食店、宿泊業	3.5	3.6	5.4	4.1	4.2	3.2	4.7	3.4	6.0	3.0	1.7	1.8								
N 医療、福祉	5.9	6.3	8.9	7.2	6.4	8.9	7.1	7.7	6.6	5.9	3.3	4.4								
O 教育、学習支援業	5.9	6.4	7.8	9.2	7.8	9.3	7.4	13.0	10.7	4.9	2.6	3.5								
P 複合サービス事業	1.4	1.4	1.4	1.4	1.4	2.1	1.3	1.0	1.9	1.6	1.5	1.0								
Q サービス業(他に分類されないもの)	12.4	13.0	15.6	14.5	15.4	13.9	14.6	13.8	13.2	16.5	9.5	9.2								
R 公務(他に分類されないもの)	5.9	6.0	6.1	7.0	5.3	11.8	5.5	8.8	7.3	4.6	5.2	4.3								
第1次産業	18.8	15.9	1.7	2.7	5.8	1.8	1.9	2.4	1.7	3.4	39.1	38.4								
A 農業	18.8	15.8	1.6	2.7	5.8	1.8	1.9	2.4	1.7	3.4	39.1	38.4								
B 林業	0.0	0.0	0.0	-	-	-	-	-	-	-	0.0	-								
C 漁業	-	-	-	-	-	-	-	-	-	-	-	-								
第2次産業	11.4	11.4	10.2	12.1	13.4	13.2	11.1	10.4	9.5	20.0	11.8	12.3								
D 鉱業	0.0	0.0	-	0.0	-	-	-	-	-	0.1	0.0	-								
E 建設業	2.0	2.0	1.7	2.2	1.5	2.3	2.3	2.2	2.1	2.6	2.0	1.7								
F 製造業	9.4	9.5	8.5	9.9	11.9	10.8	8.8	8.1	7.4	17.3	9.8	10.5								
第3次産業	69.8	72.7	88.1	85.2	80.8	85.0	87.0	87.2	88.8	76.7	49.1	49.3								
G 電気・ガス・熱供給・水道業	0.1	0.1	0.1	0.1	0.1	-	0.1	0.1	-	0.1	0.1	-								
H 情報通信業	0.4	0.4	0.6	0.6	0.5	0.8	0.5	0.6	0.6	0.6	0.2	0.3								
I 運輸業	0.9	0.9	0.9	1.1	0.9	1.3	1.1	1.1	0.8	1.7	0.8	0.7								
J 卸売・小売業	19.3	20.1	23.2	23.7	21.8	24.2	25.8	22.6	24.0	21.9	14.4	14.2								
K 金融・保険業	2.4	2.5	2.7	3.1	2.5	4.4	3.1	3.2	2.7	2.6	1.8	2.2								
L 不動産業	0.7	0.8	1.3	0.8	0.6	0.8	1.1	0.7	1.2	0.2	0.3	0.1								
M 飲食店、宿泊業	6.8	7.1	10.6	8.2	6.6	7.1	9.1	7.8	11.8	6.2	3.3	3.7								
N 医療、福祉	18.9	19.5	21.6	22.6	22.9	23.5	21.8	24.1	21.0	21.6	15.1	15.7								
O 教育、学習支援業	5.9	6.4	8.6	8.4	6.5	8.5	8.0	10.1	11.5	4.9	2.7	3.6								
P 複合サービス事業	1.1	1.0	0.9	0.9	0.8	0.8	0.9	0.8	0.6	1.6	1.2	0.6								
Q サービス業(他に分類されないもの)	11.4	11.9	14.7	13.5	14.9	10.1	13.3	14.0	12.9	13.8	8.3	7.5								
R 公務(他に分類されないもの)	1.8	1.9	2.9	2.2	2.5	3.4	2.1	2.2	1.8	1.7	0.8	0.9								

注) 地域毎に、「S 分類不能の産業」を除く就業者数に対する、各産業就業者数の割合を表記した。

## 男女別15歳以上就業者構成比 - 平成17年

単位:%

														旧	旧	産業(大分類)													
														岩木町	相馬村	男	女												
和	徳	豊	田	堀	越	千	年	藤	代	東	目	屋	船	沢	高	杉	裾	野	新	和	石	川	岩木町	相馬村	産業(大分類)				
20.0	16.8	14.7	20.2	20.8	55.8	54.7	48.9	64.7	59.6	36.1	38.2	55.1	第1次	総 数	19.9	16.2	14.7	20.1	20.8	55.4	54.7	48.9	64.7	59.6	36.0	38.0	54.8	A	
0.0	0.7	-	0.1	-	0.4	0.1	-	-	-	0.1	0.2	0.3	B																
-	-	-	-	-	-	-	-	-	0.0	-	-	-	C																
19.6	21.8	25.6	17.3	24.5	15.1	15.4	17.0	13.2	13.3	17.9	18.4	13.6	第2次		D														
-	0.1	-	0.1	-	-	0.1	-	-	0.1	0.0	0.1	0.0	E																
8.1	9.6	14.4	9.3	10.3	9.9	8.3	9.2	7.0	5.9	9.3	9.2	7.9	F																
11.5	12.1	11.1	8.0	14.2	5.1	7.0	7.9	6.2	7.3	8.6	9.1	5.7	第3次		G														
60.4	61.4	59.8	62.5	54.7	29.1	29.9	34.1	22.1	27.1	46.0	43.4	31.3	H																
0.6	0.3	0.5	0.3	0.3	0.1	0.1	0.2	0.1	0.0	0.3	0.7	0.2	I																
0.4	0.7	0.6	0.5	0.3	0.1	0.1	0.2	0.2	0.2	0.2	0.4	0.3	J																
4.5	4.8	5.5	3.7	4.4	1.7	3.0	2.3	1.5	2.2	3.4	2.7	1.8	K																
15.1	19.0	19.3	14.5	16.0	9.1	8.3	10.1	6.8	8.4	13.7	12.5	8.5	L																
1.7	1.6	1.1	2.3	1.8	0.6	0.8	0.6	0.5	0.7	1.1	1.0	0.9	M																
0.6	0.7	0.9	0.6	0.3	0.1	-	0.2	0.1	0.1	0.2	0.1	-	N																
3.5	2.8	3.5	3.5	3.5	1.6	0.9	1.7	1.1	0.8	2.6	3.9	2.0	O																
11.4	10.8	10.3	10.3	11.1	6.1	5.9	7.1	5.1	5.8	9.9	8.6	5.6	P																
5.1	3.8	3.1	5.2	2.4	1.1	1.4	1.3	0.3	0.9	1.8	1.7	1.3	Q																
1.8	1.3	0.5	1.4	1.3	1.1	1.4	1.8	1.0	1.4	2.4	1.3	2.5	R																
12.9	12.3	11.8	10.6	10.9	6.6	7.0	7.2	4.7	6.0	8.8	8.1	4.8	第1次		A														
2.9	3.3	2.5	9.8	2.3	0.9	0.9	1.4	0.6	0.6	1.7	2.4	3.5	B																
18.8	16.4	13.1	17.8	19.6	53.7	51.5	46.4	62.8	58.2	32.6	36.7	52.9	C																
18.7	15.4	13.1	17.6	19.6	53.1	51.4	46.4	62.8	58.1	32.4	36.4	52.5	第2次	D															
0.1	1.0	-	0.2	-	0.7	0.1	-	-	-	0.2	0.3	0.4	E																
-	-	-	-	-	-	-	-	-	0.1	-	-	-	F																
25.0	27.5	33.0	21.7	30.0	21.1	20.6	22.0	18.0	17.8	25.5	24.1	19.4	第3次	G															
-	0.1	-	0.1	-	-	0.1	-	-	0.1	0.1	0.1	0.1	H																
13.2	16.1	23.4	14.3	18.0	15.5	14.4	16.0	12.4	10.1	16.5	15.5	14.3	I																
11.8	11.2	9.6	7.3	12.0	5.6	6.1	6.0	5.6	7.6	8.9	8.4	5.0	J																
56.2	56.2	53.9	60.6	50.4	25.2	27.9	31.6	19.3	24.0	41.9	39.2	27.8	K																
0.9	0.5	1.0	0.3	0.6	0.1	0.1	0.3	0.2	-	0.6	1.0	0.2	L																
0.7	1.0	0.8	0.6	0.5	0.1	0.2	0.3	0.3	0.3	0.3	0.5	0.4	M																
7.5	7.1	9.5	5.9	7.4	2.9	5.1	4.1	2.7	3.9	5.5	4.5	3.0	N																
13.1	15.5	15.8	12.1	14.9	8.4	7.3	9.2	5.9	7.0	13.0	11.8	7.3	O																
1.0	1.5	0.7	1.5	1.2	0.1	0.5	0.4	0.4	0.5	0.8	0.5	0.5	P																
0.7	0.9	0.8	0.8	0.1	0.1	-	0.2	0.1	0.1	0.3	0.0	-	Q																
3.1	1.8	1.8	2.6	2.2	0.9	0.6	1.4	0.4	0.6	1.7	3.0	0.8	R																
4.6	4.6	3.8	3.6	4.6	1.7	2.0	2.8	1.4	1.5	3.8	2.8	1.7	第1次	A															
5.2	3.6	3.3	5.1	2.3	0.9	1.1	1.4	0.3	0.7	1.7	1.7	1.0	B																
2.3	1.7	1.0	1.2	1.3	1.5	1.4	1.8	1.0	1.7	2.5	1.4	2.5	C																
12.7	12.6	11.3	10.6	12.2	6.9	8.2	7.9	5.7	6.8	8.9	8.1	5.5	第2次	D															
4.3	5.4	4.2	16.3	3.4	1.3	1.5	1.9	0.9	0.8	2.8	3.9	4.8	E																
21.3	17.4	16.5	23.3	22.2	58.2	58.3	51.7	66.7	61.2	40.0	39.8	57.5	F																
21.3	52.4	16.5	23.3	22.2	58.2	58.3	51.7	66.7	61.2	40.0	39.7	57.4	第3次	G															
-	0.9	-	-	-	-	-	-	-	-	-	0.2	0.1	H																
-	-	-	-	-	-	-	-	-	-	-	-	-	I																
13.2	44.1	17.2	11.7	18.4	8.0	9.6	11.4	8.1	8.1	9.6	12.2	7.4	J																
-	-	-	0.0	-	-	-	-	-	-	-	-	-	K																
2.0	5.2	4.4	2.8	1.8	3.5	1.6	1.5	1.2	1.1	1.4	2.4	1.0	L																
11.2	26.0	12.8	8.8	16.6	4.6	8.0	9.9	6.9	7.0	8.2	9.8	6.4	M																
65.4	203.9	66.3	65.0	59.4	33.8	32.1	36.9	25.2	30.6	50.4	47.9	35.1	第1次	A															
0.3	0.3	-	0.2	0.1	0.2	0.1	0.1	-	0.1	-	0.3	0.1	B																
0.1	1.3	0.4	0.2	0.2	-	-	0.1	0.1	0.2	0.1	0.2	0.1	C																
1.0	6.3	1.1	0.9	1.1	0.3	0.8	0.2	0.3	0.3	1.0	0.8	0.4	D																
17.3	66.3	23.3	17.5	17.3	9.9	9.5	11.2	7.8	10.1	14.4	13.2	9.8	E																
2.4	5.4	1.6	3.2	2.5	1.3	1.0	0.8	0.6	0.9	1.4	1.6	1.4	F																
0.5	1.3	1.1	0.5	0.6	-	-	0.3	-	0.2	-	0.2	-	G																
3.9	12.1	5.3	4.6	4.9	2.4	1.3	2.0	1.9	0.9	3.7	5.0	3.2	H																
19.3	56.3	17.6	18.9	18.3	11.3	10.1	12.0	9.2	10.6	16.5	14.8	9.9	I																
5.1	12.5	2.9	5.4	2.4	1.3	1.9	1.1	0.4	1.0	1.9	1.8	1.7	J																
1.1	2.2	-	1.6	1.3	0.6	1.4	1.8	1.0	1.1	2.3	1.1	2.4	K																
13.1	37.1	12.5	10.5	9.5	6.3	5.6	6.4	3.7	5.0	8.6	8.1	4.0	L																
1.4	2.7	0.5	1.5	1.2	0.3	0.3	0.8	0.2	0.2	0.5	0.8	2.0	M																

第15表 産業（大分類），従業上の地位（5区分），男女別

産業（大分類）1) 年次	総数						男		
	総数 2)	雇用者	役員	雇い人の ある業主	雇い人の ない業主	家族 従業者	総数 2)	雇用者	役員
<b>平成17年</b>	<b>92,053</b>	<b>63,826</b>	<b>3,234</b>	<b>4,070</b>	<b>9,912</b>	<b>10,948</b>	<b>48,979</b>	<b>33,478</b>	<b>2,310</b>
第1次産業	15,853	1,368	22	1,434	5,080	7,940	7,945	538	18
A 農林業	15,784	1,316	20	1,429	5,074	7,936	7,886	494	16
B 林業	66	50	2	5	5	4	56	42	2
C 漁業	3	2	0	0	1	0	3	2	0
第2次産業	15,330	12,410	895	578	944	497	10,542	8,442	683
D 鉱業	20	18	1	0	0	1	18	16	1
E 建設業	7,007	5,236	575	449	424	318	6,182	4,738	443
F 製造業	8,303	7,156	319	129	520	178	4,342	3,688	239
第3次産業	58,644	48,476	2,282	1,968	3,606	2,299	29,323	23,677	1,583
G 電気・ガス・熱供給・水道業	382	376	6	0	0	0	331	325	6
H 情報通信業	652	580	30	5	34	3	482	428	24
I 運輸業	3,258	2,991	129	29	78	30	2,874	2,668	97
J 卸売・小売業	15,731	12,065	1,007	572	1,064	1,017	7,619	5,429	681
K 金融・保険業	1,897	1,677	72	25	103	20	893	733	60
L 不動産業	706	317	130	32	200	27	410	178	89
M 飲食店・宿泊業	4,526	2,889	127	489	603	418	1,655	1,036	82
N 医療・福祉	10,759	9,937	199	311	117	193	2,813	2,296	124
O 教育・学習支援業	5,284	4,921	53	52	231	26	2,815	2,703	40
P 複合サービス事業	1,148	1,121	13	3	7	4	693	676	11
Q サービス業(他に分類されないもの)	10,728	8,029	516	450	1,169	561	5,937	4,404	369
R 公務(他に分類されないもの)	3,573	3,573	0	0	0	0	2,801	2,801	0
S 分類不能の産業	2,226	1,572	35	90	282	212	1,169	821	26
<b>平成12年</b>	<b>95,578</b>	<b>64,336</b>	<b>3,637</b>	<b>3,966</b>	<b>11,325</b>	<b>12,305</b>	<b>51,752</b>	<b>34,879</b>	<b>2,610</b>
第1次産業	17,211	753	22	1,128	6,155	9,149	8,543	293	18
A 農林業	17,140	703	18	1,124	6,148	9,143	8,478	245	14
B 林業	66	49	4	2	6	5	61	47	4
C 漁業	5	1	-	2	1	1	4	1	-
第2次産業	19,137	15,619	1,137	695	1,060	624	12,808	10,297	865
D 鉱業	87	73	8	1	4	1	75	65	5
E 建設業	8,778	6,725	713	535	450	354	7,692	6,024	539
F 製造業	10,272	8,821	416	159	606	269	5,041	4,208	321
第3次産業	59,016	47,781	2,472	2,139	4,098	2,525	30,295	24,200	1,724
G 電気・ガス・熱供給・水道業	476	471	5	-	-	-	404	399	5
H 運輸・通信業	4,283	3,958	151	31	109	34	3,662	3,408	114
I 卸売・小売業，飲食店	20,765	14,713	1,315	1,224	1,898	1,615	9,703	6,564	874
J 金融・保険業	2,272	2,006	69	24	146	27	1,071	891	55
K 不動産業	677	230	151	40	210	46	374	114	96
L サービス業	26,882	22,742	781	820	1,735	803	12,187	9,930	580
M 公務(他に分類されないもの)	3,661	3,661	-	-	-	-	2,894	2,894	-
N 分類不能の産業	214	183	6	4	12	7	106	89	3
<b>平成7年</b>	<b>96,343</b>	<b>62,348</b>	<b>3,663</b>	<b>3,008</b>	<b>13,479</b>	<b>13,844</b>	<b>52,858</b>	<b>34,397</b>	<b>2,757</b>
第1次産業	19,526	828	18	133	8,093	10,454	9,786	358	14
A 農林業	19,408	731	14	127	8,089	10,447	9,680	268	11
B 林業	111	92	4	5	3	7	99	85	3
C 漁業	7	5	0	1	1	0	7	5	0
第2次産業	18,591	15,107	1,082	727	1,019	656	12,066	9,505	859
D 鉱業	62	56	6	0	0	0	53	50	3
E 建設業	8,179	6,223	622	549	434	351	7,174	5,550	503
F 製造業	10,350	8,828	454	178	585	305	4,839	3,905	353
第3次産業	58,036	46,263	2,556	2,143	4,351	2,722	30,911	24,454	1,879
G 電気・ガス・熱供給・水道業	450	447	3	0	0	0	381	378	3
H 運輸・通信業	4,348	4,044	166	26	92	20	3,794	3,536	135
I 卸売・小売業，飲食店	21,839	15,153	1,390	1,310	2,126	1,860	10,412	6,940	978
J 金融・保険業	2,395	2,170	71	18	112	24	1,158	987	57
K 不動産業	583	196	159	33	168	27	341	92	116
L サービス業	24,874	20,706	767	756	1,853	791	11,921	9,617	590
M 公務(他に分類されないもの)	3,547	3,547	0	0	0	0	2,904	2,904	0
N 分類不能の産業	190	150	7	5	16	12	95	80	5

1) 産業大分類は平成14年に改訂されているため、平成17年分と平成12年、7年分は直接比較できない。

2) 総数には従業上の地位不詳を含む。

## 15歳以上就業者数 - 平成7年～17年（弘前市）

単位:人

			女						産業（大分類）1）	
雇い人の ある業主	雇い人の ない業主	家族 従業者	総 数 2)	雇用者	役 員	雇い人の ある業主	雇い人の ない業主	家族 従業者	年 次	
<b>3,325</b>	<b>7,272</b>	<b>2,572</b>	<b>43,074</b>	<b>30,348</b>	<b>924</b>	<b>745</b>	<b>2,640</b>	<b>8,376</b>	總 数	
1,283	4,248	1,854	7,908	830	4	151	832	6,086	第 1 次	
1,278	4,242	1,852	7,898	822	4	151	832	6,084	A	
5	5	2	10	8	0	0	0	2	B	
0	1	0	0	0	0	0	0	0	C	
555	667	189	4,788	3,968	212	23	277	308	第 2 次	
0	0	1	2	2	0	0	0	0	D	
444	416	136	825	498	132	5	8	182	E	
111	251	52	3,961	3,468	80	18	269	126	F	
1,425	2,161	474	29,321	24,799	699	543	1,445	1,825	第 3 次	
0	0	0	51	51	0	0	0	0	G	
4	25	1	170	152	6	1	9	2	H	
26	70	12	384	323	32	3	8	18	I	
470	796	241	8,112	6,636	326	102	268	776	J	
18	77	5	1,004	944	12	7	26	15	K	
22	119	2	296	139	41	10	81	25	L	
236	228	73	2,871	1,853	45	253	375	345	M	
287	91	15	7,946	7,641	75	24	26	178	N	
17	52	3	2,469	2,218	13	35	179	23	O	
1	5	0	455	445	2	2	2	4	P	
344	698	122	4,791	3,625	147	106	471	439	Q	
0	0	0	772	772	0	0	0	0	R	
62	196	55	1,057	751	9	28	86	157	S	
<b>3,205</b>	<b>8,313</b>	<b>2,741</b>	<b>43,826</b>	<b>29,457</b>	<b>1,027</b>	<b>761</b>	<b>3,012</b>	<b>9,564</b>	總 数	
1,030	5,192	2,008	8,668	460	4	98	963	7,141	第 1 次	
1,026	5,185	2,006	8,662	458	4	98	963	7,137	A	
2	6	2	5	2	-	-	-	3	B	
2	1	-	1	-	-	-	-	1	C	
662	742	240	6,329	5,322	272	33	318	384	第 2 次	
1	4	-	12	8	3	-	-	1	D	
525	447	156	1,086	701	174	10	3	198	E	
136	291	84	5,231	4,613	95	23	315	185	F	
1,510	2,371	490	28,721	23,581	748	629	1,727	2,035	第 3 次	
-	-	-	72	72	-	-	-	-	G	
31	100	9	621	550	37	-	9	25	H	
784	1,163	318	11,062	8,149	441	440	735	1,297	I	
21	100	4	1,201	1,115	14	3	46	23	J	
33	123	8	303	116	55	7	87	38	K	
641	885	151	14,695	12,812	201	179	850	652	L	
-	-	-	767	767	-	-	-	-	M	
3	8	3	108	94	3	1	4	4	N	
<b>2,286</b>	<b>10,274</b>	<b>3,144</b>	<b>43,485</b>	<b>27,951</b>	<b>906</b>	<b>722</b>	<b>3,205</b>	<b>10,700</b>	總 数	
77	6,929	2,408	9,740	470	4	56	1,164	8,046	第 1 次	
71	6,925	2,405	9,728	463	3	56	1,164	8,042	A	
5	3	3	12	7	1	0	0	4	B	
1	1	0	0	0	0	0	0	0	C	
700	762	240	6,525	5,602	223	27	257	416	第 2 次	
0	0	0	9	6	3	0	0	0	D	
541	434	146	1,005	673	119	8	0	205	E	
159	328	94	5,511	4,923	101	19	257	211	F	
1,507	2,576	495	27,125	21,809	677	636	1,775	2,227	第 3 次	
0	0	0	69	69	0	0	0	0	G	
26	89	8	554	508	31	0	3	12	H	
830	1,309	355	11,427	8,213	412	480	817	1,505	I	
15	97	2	1,237	1,183	14	3	15	22	J	
27	102	4	242	104	43	6	66	23	K	
609	979	126	12,953	11,089	177	147	874	665	L	
0	0	0	643	643	0	0	0	0	M	
2	7	1	95	70	2	3	9	11	N	

平成  
17年平成  
12年平成  
7年

第15表 産業（大分類），従業上の地位（5区分），男女別

産業（大分類）1) 年次	総数						男			
	総数 2)	雇用者	役員	雇い人の ある業主	雇い人の ない業主	家族 従業者	総数 2)	雇用者	役員	
平成17年	総第1次産業	82,965	59,234	3,050	3,536	8,429	8,653	44,251	31,124	2,185
	A 農林業	11,981	1,124	20	1,066	-	5,868	6,011	454	17
	B 林業	11,934	1,084	19	1,064	-	5,868	5,968	418	16
	C 漁業	44	38	1	2	-	-	40	34	1
	第2次産業	13,773	11,106	824	519	869	449	9,463	7,556	632
	D 鉱業	14	12	1	-	-	1	12	10	1
	E 建設業	6,201	4,626	518	401	-	278	5,465	4,180	403
	F 製造業	7,558	6,468	305	118	496	170	3,986	3,366	228
	第3次産業	54,992	45,439	2,171	1,861	3,384	2,124	27,612	22,297	1,510
	G 電気・ガス・熱供給・水道業	334	328	6	-	-	-	294	288	6
	H 情報通信業	621	550	30	5	-	3	458	405	24
	I 運輸業	3,033	2,781	118	28	-	30	2,679	2,483	90
	J 卸売・小売業	14,693	11,293	960	533	-	921	7,118	5,076	651
	K 金融・保険業	1,807	1,597	67	25	-	20	870	719	55
	L 不動産業	699	311	129	32	-	27	409	178	88
	M 飲食店，宿泊業	4,215	2,704	114	458	-	376	1,541	974	74
	N 医療，福祉	10,052	9,256	192	302	-	188	2,694	2,189	120
	O 教育，学習支援業	5,137	4,779	53	51	-	26	2,745	2,635	40
	P 複合サービス事業	1,003	982	10	3	-	2	612	599	8
	Q サービス業（他に分類されないもの）	10,072	7,532	492	424	1,090	531	5,588	4,147	354
	R 公務（他に分類されないもの）	3,326	3,326	-	-	-	-	2,604	2,604	-
	S 分類不能の産業	2,219	1,565	35	90	-	212	1,165	817	26
平成12年	総第1次産業	86,330	59,877	3,463	3,457	9,718	9,808	46,889	32,521	2,482
	A 農林業	13,182	598	20	801	4,859	6,902	6,544	244	16
	B 林業	13,124	558	17	799	4,852	6,896	6,491	205	13
	C 漁業	54	39	3	1	6	5	50	38	3
	第2次産業	17,289	14,062	1,066	625	964	570	11,561	9,267	812
	D 鉱業	84	71	8	-	4	1	72	63	5
	E 建設業	7,801	5,967	651	476	395	311	6,821	5,335	494
	F 製造業	9,404	8,024	407	149	565	258	4,668	3,869	313
	第3次産業	55,649	45,037	2,371	2,027	3,884	2,329	28,679	22,921	1,651
	G 電気・ガス・熱供給・水道業	426	421	5	-	-	-	365	360	5
	H 運輸・通信業	3,992	3,701	142	25	100	24	3,417	3,185	108
	I 卸売・小売業，飲食店	19,701	14,006	1,269	1,165	1,777	1,484	9,220	6,257	843
	J 金融・保険業	2,175	1,918	67	24	139	27	1,041	869	53
	K 不動産業	662	217	151	40	209	45	367	108	96
	L サービス業	25,276	21,357	737	773	1,659	749	11,557	9,430	546
	M 公務（他に分類されないもの）	3,417	3,417	-	-	-	-	2,712	2,712	-
	N 分類不能の産業	210	180	6	4	11	7	105	89	3
平成7年	総第1次産業	86,948	58,216	3,524	2,819	11,363	11,025	47,929	32,188	2,647
	A 農林業	15,032	687	16	110	6,304	7,915	7,552	304	12
	B 林業	14,936	605	12	106	6,300	7,913	7,464	228	9
	C 漁業	89	77	4	3	3	2	81	71	3
	第2次産業	16,738	13,532	1,020	658	941	587	10,909	8,553	809
	D 鉱業	62	56	6	-	-	-	53	50	3
	E 建設業	7,284	5,516	581	487	396	304	6,393	4,925	469
	F 製造業	9,392	7,960	433	171	545	283	4,463	3,578	337
	第3次産業	54,997	43,852	2,481	2,047	4,102	2,514	29,376	23,252	1,821
	G 電気・ガス・熱供給・水道業	392	389	3	-	-	-	328	325	3
	H 運輸・通信業	4,090	3,800	160	26	84	20	3,576	3,330	131
	I 卸売・小売業，飲食店	20,821	14,504	1,360	1,250	1,992	1,715	9,915	6,621	955
	J 金融・保険業	2,303	2,083	69	18	109	24	1,129	963	55
	K 不動産業	573	187	158	33	168	27	337	88	116
	L サービス業	23,499	19,570	731	720	1,749	728	11,359	9,193	561
	M 公務（他に分類されないもの）	3,319	3,319	-	-	-	-	2,732	2,732	-
	N 分類不能の産業	181	145	7	4	16	9	92	79	5

1) 産業大分類は平成14年に改訂されているため、平成17年分と平成12年、7年分は直接比較できない。

2) 総数には従業上の地位不詳を含む。



## 15歳以上就業者数 - 平成7年～17年（旧弘前市）

単位:人

			女						産業（大分類）1）	
雇い人の ある業主	雇い人の ない業主	家族 従業者	総 数 2)	雇用者	役 員	雇い人の ある業主	雇い人の ない業主	家族 従業者	年 次	
<b>2,851</b>	<b>6,040</b>	<b>2,029</b>	<b>38,714</b>	<b>28,110</b>	<b>865</b>	<b>685</b>	<b>2,389</b>	<b>6,624</b>	<b>總 数</b>	平成 17年
947	3,222	1,367	5,970	670	3	119	672	4,501	第 1 次	
945	3,218	1,367	5,966	666	3	119	672	4,501	A	
2	3	-	4	4	-	-	-	-	B	
-	1	-	-	-	-	-	-	-	C	
498	605	166	4,310	3,550	192	21	264	283	第 2 次	
-	-	1	2	2	-	-	-	-	D	
396	365	116	736	446	115	5	8	162	E	
102	240	49	3,572	3,102	77	16	16	121	F	
1,344	2,017	441	27,380	23,142	661	517	1,367	1,683	第 3 次	
-	-	-	40	40	-	-	-	-	G	
4	24	1	163	145	6	1	9	2	H	
25	68	12	354	298	28	3	7	18	I	
436	730	223	7,575	6,217	309	97	250	698	J	
18	73	5	937	878	12	7	25	15	K	
22	119	2	290	133	41	10	81	25	L	
218	209	66	2,674	1,730	40	240	354	310	M	
279	91	15	7,358	7,067	72	23	21	173	N	
17	50	3	2,392	2,144	13	34	177	23	O	
1	4	-	391	383	2	2	2	2	P	
324	649	114	4,484	3,385	138	100	441	417	Q	
-	-	-	722	722	-	-	-	-	R	
62	196	55	1,054	748	9	28	86	157	S	
<b>2,746</b>	<b>6,980</b>	<b>2,157</b>	<b>39,441</b>	<b>27,356</b>	<b>981</b>	<b>711</b>	<b>2,738</b>	<b>7,651</b>	<b>總 数</b>	平成 12年
720	4,075	1,488	6,638	354	4	81	784	5,414	第 1 次	
718	4,068	1,486	6,633	353	4	81	784	5,410	A	
1	6	2	4	1	-	-	-	3	B	
1	1	-	1	-	-	-	-	1	C	
592	675	213	5,728	4,795	254	33	289	357	第 2 次	
-	4	-	12	8	3	-	-	1	D	
466	392	133	980	632	157	10	3	178	E	
126	279	80	4,736	4,155	94	23	286	178	F	
1,431	2,223	453	26,970	22,116	720	596	1,661	1,876	第 3 次	
-	-	-	61	61	-	-	-	-	G	
25	92	7	575	516	34	-	8	17	H	
748	1,077	295	10,481	7,749	426	417	700	1,189	I	
21	94	4	1,134	1,049	14	3	45	23	J	
33	122	8	295	109	55	7	87	37	K	
604	838	139	13,719	11,927	191	169	821	610	L	
-	-	-	705	705	-	-	-	-	M	
3	7	3	105	91	3	1	4	4	N	
<b>2,133</b>	<b>8,472</b>	<b>2,489</b>	<b>39,019</b>	<b>26,028</b>	<b>877</b>	<b>686</b>	<b>2,891</b>	<b>8,536</b>	<b>總 数</b>	平成 7年
61	5,356	1,819	7,480	383	4	49	948	6,096	第 1 次	
57	5,352	1,818	7,472	377	3	49	948	6,095	A	
3	3	1	8	6	1	-	-	1	B	
1	1	-	-	-	-	-	-	-	C	
633	700	214	5,829	4,979	211	25	241	373	第 2 次	
-	-	-	9	6	3	-	-	-	D	
480	396	123	891	591	112	7	-	181	E	
153	304	91	4,929	4,382	96	18	241	192	F	
1,438	2,409	456	25,621	20,600	660	609	1,693	2,058	第 3 次	
-	-	-	64	64	-	-	-	-	G	
26	81	8	514	470	29	-	3	12	H	
790	1,223	326	10,906	7,883	405	460	769	1,389	I	
15	94	2	1,174	1,120	14	3	15	22	J	
27	102	4	236	99	42	6	66	23	K	
580	909	116	12,140	10,377	170	140	840	612	L	
-	-	-	587	587	-	-	-	-	M	
1	7	-	89	66	2	3	9	9	N	

第15表 産業（大分類），従業上の地位（5区分），男女別

産業（大分類）1) 年次	総 数						男			
	総 数 2)	雇用者	役 員	雇い人の ある業主	雇い人の ない業主	家 族 従業者	総 数 2)	雇用者	役 員	
平 成 17 年	總 第 1 次 産 業 数	6,702	3,576	165	360	1,072	1,529	3,488	1,831	110
	A 農 業 業 業	2,559	158	1	222	-	1,342	1,279	55	-
	B 林 業 業 業	2,543	151	1	219	-	1,338	1,268	51	-
	C 漁 業 業 業	16	7	-	3	-	4	11	4	-
	第 2 次 産 業	1,232	1,022	64	48	59	39	839	683	46
	D 鉱 業 業	5	5	-	-	-	-	5	5	-
	E 建 設 業 業	617	461	50	38	-	31	540	417	35
	F 製 造 業 業	610	556	14	10	22	8	294	261	11
	第 3 次 産 業	2,907	2,392	100	90	177	148	1,367	1,090	64
	G 電 気・ガ 斯・熱 供 給・水 道 業	44	44	-	-	-	-	34	34	-
	H 情 報 通 信 業	25	25	-	-	-	-	19	19	-
	I 運 輸 業	183	168	11	1	-	-	158	148	7
	J 卸 売・小 売 業	835	615	45	32	-	77	410	284	29
	K 金 融・保 險 業	68	60	4	-	-	-	17	10	4
	L 不 動 産 業	7	6	1	-	-	-	1	-	1
	M 飲 食 店，宿 泊 業	264	148	12	26	-	42	104	55	7
	N 医 療，福 祉 社 会 業	573	551	6	7	-	4	98	89	3
	O 教 育，学 習 支 援 業	116	111	-	1	-	-	58	56	-
	P 複 合 サ ー ビ ス 事 業	86	83	1	-	-	1	50	48	1
	Q サ ー ビ ス 業（他 に 分 類 さ れ な い も の）	542	417	20	23	58	24	281	210	12
	R 公 務（他 に 分 類 さ れ な い も の）	164	164	-	-	-	-	137	137	-
	S 分 類 不 能 の 産 業	4	4	-	-	-	-	3	3	-
平 成 12 年	總 第 1 次 産 業 数	6,889	3,529	149	336	1,181	1,692	3,622	1,868	107
	A 農 業 業 業	2,712	96	1	188	937	1,488	1,342	29	1
	B 林 業 業 業	2,706	91	1	187	937	1,488	1,336	24	1
	C 漁 業 業 業	5	5	-	-	-	-	5	5	-
	第 2 次 産 業	1,486	1,267	57	52	72	38	977	819	41
	D 鉱 業 業	3	2	-	1	-	-	3	2	-
	E 建 設 業 業	755	598	50	43	37	27	668	540	35
	F 製 造 業 業	728	667	7	8	35	11	306	277	6
	第 3 次 産 業	2,687	2,163	91	96	171	166	1,302	1,020	65
	G 電 気・ガ 斯・熱 供 給・水 道 業	43	43	-	-	-	-	35	35	-
	H 運 輸・通 信 業	249	219	8	5	8	9	210	191	5
	I 卸 売・小 売 業，飲 食 店	885	585	45	48	99	108	409	259	31
	J 金 融・保 險 業	74	68	2	-	4	-	21	15	2
	K 不 動 産 業	10	10	-	-	-	-	3	3	-
	L サ ー ビ ス 業	1,250	1,062	36	43	60	49	490	383	27
	M 公 務（他 に 分 類 さ れ な い も の）	176	176	-	-	-	-	134	134	-
	N 分 類 不 能 の 産 業	4	3	-	-	1	-	1	-	-
平 成 7 年	總 第 1 次 産 業 数	7,031	3,248	120	144	1,544	1,975	3,689	1,728	93
	A 農 業 業 業	3,111	90	2	13	1,274	1,732	1,553	38	2
	B 林 業 業 業	3,103	82	2	13	1,274	1,732	1,545	30	2
	C 漁 業 業 業	8	8	-	-	-	-	8	8	-
	第 2 次 産 業	1,440	1,207	51	49	69	64	887	720	40
	D 鉱 業 業	-	-	-	-	-	-	-	-	-
	E 建 設 業 業	672	521	33	43	33	42	584	462	27
	F 製 造 業 業	768	686	18	6	36	22	303	258	13
	第 3 次 産 業	2,480	1,951	67	82	201	179	1,249	970	51
	G 電 気・ガ 斯・熱 供 給・水 道 業	51	51	-	-	-	-	47	47	-
	H 運 輸・通 信 業	220	208	6	-	6	-	185	175	4
	I 卸 売・小 売 業，飲 食 店	846	538	29	48	109	122	414	264	22
	J 金 融・保 險 業	79	75	2	-	2	-	23	19	2
	K 不 動 産 業	5	5	-	-	-	-	3	3	-
	L サ ー ビ ス 業	1,116	911	30	34	84	57	453	338	23
	M 公 務（他 に 分 類 さ れ な い も の）	163	163	-	-	-	-	124	124	-
	N 分 類 不 能 の 産 業	-	-	-	-	-	-	-	-	-

1) 産業大分類は平成14年に改訂されているため、平成17年分と平成12年、7年分は直接比較できない。

2) 総数には従業上の地位不詳を含む。



第15表 産業（大分類），従業上の地位（5区分），男女別

産業（大分類）1) 年次	総 数						男		
	総 数 2)	雇用者	役 員	雇い人の ある業主	雇い人の ない業主	家 族 従業者	総 数 2)	雇用者	役 員
平成17年	2,386	1,016	19	174	411	766	1,240	523	15
第1次産業	1,313	86	1	146	-	730	655	29	1
A 農林業	1,307	81	-	146	-	730	650	25	-
B 林業	6	5	1	-	-	-	5	4	1
C 漁業	-	-	-	-	-	-	-	-	-
第2次産業	325	282	7	11	16	9	240	203	5
D 鉱業	1	1	-	-	-	-	1	1	-
E 建設業	189	149	7	10	-	9	177	141	5
F 製造業	135	132	-	1	-	-	62	61	-
第3次産業	745	645	11	17	45	27	344	290	9
G 電気・ガス・熱供給・水道業	4	4	-	-	-	-	3	3	-
H 情報通信業	6	5	-	-	-	-	5	4	-
I 運輸業	42	42	-	-	-	-	37	37	-
J 卸売・小売業	203	157	2	7	-	19	91	69	1
K 金融・保険業	22	20	1	-	-	-	6	4	1
L 不動産業	-	-	-	-	-	-	-	-	-
M 飲食店，宿泊業	47	37	1	5	-	-	10	7	1
N 医療，福祉	134	130	1	2	-	1	21	18	1
O 教育，学習支援業	31	31	-	-	-	-	12	12	-
P 複合サービス事業	59	56	2	-	-	1	31	29	2
Q サービス業（他に分類されないもの）	114	80	4	3	21	6	68	47	3
R 公務（他に分類されないもの）	83	83	-	-	-	-	60	60	-
S 分類不能の産業	3	3	-	-	-	-	1	1	-
平成12年	2,359	930	25	173	426	805	1,241	490	21
第1次産業	1,317	59	1	139	359	759	657	20	1
A 農林業	1,310	54	-	138	359	759	651	16	-
B 林業	7	5	1	1	-	-	6	4	1
C 漁業	-	-	-	-	-	-	-	-	-
第2次産業	362	290	14	18	24	16	270	211	12
D 鉱業	-	-	-	-	-	-	-	-	-
E 建設業	222	160	12	16	18	16	203	149	10
F 製造業	140	130	2	2	6	-	67	62	2
第3次産業	680	581	10	16	43	30	314	259	8
G 電気・ガス・熱供給・水道業	7	7	-	-	-	-	4	4	-
H 運輸・通信業	42	38	1	1	1	1	35	32	1
I 卸売・小売業，飲食店	179	122	1	11	22	23	74	48	-
J 金融・保険業	23	20	-	-	3	-	9	7	-
K 不動産業	5	3	-	-	1	1	4	3	-
L サービス業	356	323	8	4	16	5	140	117	7
M 公務（他に分類されないもの）	68	68	-	-	-	-	48	48	-
N 分類不能の産業	-	-	-	-	-	-	-	-	-
平成7年	2,364	884	19	45	572	844	1,240	481	17
第1次産業	1,383	51	-	10	515	807	681	16	-
A 農林業	1,369	44	-	8	515	802	671	10	-
B 林業	14	7	-	2	-	5	10	6	-
C 漁業	-	-	-	-	-	-	-	-	-
第2次産業	413	368	11	20	9	5	270	232	10
D 鉱業	-	-	-	-	-	-	-	-	-
E 建設業	223	186	8	19	5	5	197	163	7
F 製造業	190	182	3	1	4	-	73	69	3
第3次産業	559	460	8	14	48	29	286	232	7
G 電気・ガス・熱供給・水道業	7	7	-	-	-	-	6	6	-
H 運輸・通信業	38	36	-	-	2	-	33	31	-
I 卸売・小売業，飲食店	172	111	1	12	25	23	83	55	1
J 金融・保険業	13	12	-	-	1	-	6	5	-
K 不動産業	5	4	1	-	-	-	1	1	-
L サービス業	259	225	6	2	20	6	109	86	6
M 公務（他に分類されないもの）	65	65	-	-	-	-	48	48	-
N 分類不能の産業	9	5	-	1	-	3	3	1	-

1) 産業大分類は平成14年に改訂されているため、平成17年分と平成12年、7年分は直接比較できない。

2) 総数には従業上の地位不詳を含む。

## 15歳以上就業者数 - 平成7年～17年（旧相馬村）

単位:人

			女						産業（大分類）1）	
雇い人の ある業主	雇い人の ない業主	家 族 従業者	総 数 2)	雇用者	役 員	雇い人の ある業主	雇い人の ない業主	家 族 従業者	年 次	
<b>160</b>	<b>356</b>	<b>186</b>	<b>1,146</b>	<b>493</b>	<b>4</b>	<b>14</b>	<b>55</b>	<b>580</b>	総 数	
136	314	175	658	57	-	10	36	555	第 1 次	
136	314	175	657	56	-	10	36	555	A	
-	-	-	1	1	-	-	-	-	B	
-	-	-	-	-	-	-	-	-	C	
11	14	7	85	79	2	-	2	2	第 2 次	
-	-	-	-	-	-	-	-	-	D	
10	14	7	12	8	2	-	-	2	E	
1	-	-	73	71	-	-	2	-	F	
13	28	4	401	355	2	4	17	23	第 3 次	
-	-	-	1	1	-	-	-	-	G	
-	1	-	1	1	-	-	-	-	H	
-	-	-	5	5	-	-	-	-	I	
6	12	3	112	88	1	1	6	16	J	
-	1	-	16	16	-	-	-	-	K	
-	-	-	-	-	-	-	-	-	L	
2	-	-	37	30	-	3	4	-	M	
2	-	-	113	112	-	-	-	1	N	
-	-	-	19	19	-	-	-	-	O	
-	-	-	28	27	-	-	-	1	P	
3	14	1	46	33	1	-	7	5	Q	
-	-	-	23	23	-	-	-	-	R	
-	-	-	2	2	-	-	-	-	S	
<b>165</b>	<b>368</b>	<b>197</b>	<b>1,118</b>	<b>440</b>	<b>4</b>	<b>8</b>	<b>58</b>	<b>608</b>	総 数	
136	318	182	660	39	-	3	41	577	第 1 次	
135	318	182	659	38	-	3	41	577	A	
1	-	-	1	1	-	-	-	-	B	
-	-	-	-	-	-	-	-	-	C	
18	19	10	92	79	2	-	5	6	第 2 次	
-	-	-	-	-	-	-	-	-	D	
16	18	10	19	11	2	-	-	6	E	
2	1	-	73	68	-	-	5	-	F	
11	31	5	366	322	2	5	12	25	第 3 次	
-	-	-	3	3	-	-	-	-	G	
1	1	-	7	6	-	-	-	1	H	
6	16	4	105	74	1	5	6	19	I	
-	2	-	14	13	-	-	1	-	J	
-	1	-	1	-	-	-	-	1	K	
4	11	1	216	206	1	-	5	4	L	
-	-	-	20	20	-	-	-	-	M	
-	-	-	-	-	-	-	-	-	N	
<b>39</b>	<b>502</b>	<b>201</b>	<b>1,124</b>	<b>403</b>	<b>2</b>	<b>6</b>	<b>70</b>	<b>643</b>	総 数	
9	466	190	702	35	-	1	49	617	第 1 次	
7	466	188	698	34	-	1	49	614	A	
2	-	2	4	1	-	-	-	3	B	
-	-	-	-	-	-	-	-	-	C	
20	5	3	143	136	1	-	4	2	第 2 次	
-	-	-	-	-	-	-	-	-	D	
19	5	3	26	23	1	-	-	2	E	
1	-	-	117	113	-	-	4	-	F	
9	31	7	273	228	1	5	17	22	第 3 次	
-	-	-	1	1	-	-	-	-	G	
-	2	-	5	5	-	-	-	-	H	
7	13	7	89	56	-	5	12	16	I	
-	1	-	7	7	-	-	-	-	J	
-	-	-	4	3	1	-	-	-	K	
2	15	-	150	139	-	-	5	6	L	
-	-	-	17	17	-	-	-	-	M	
1	-	1	6	4	-	-	-	2	N	

第16表 職業（大分類），年齢（5歳階級），男女別

男 年齢（5歳階級）	女 年齢（5歳階級）	総数										
		総数	A 専門的 技術 職従 事者	B 管理 的 職従 事者	C 事務 従事 者	D 販 売 従事 者	E サ ー ビ ス 職 従 事 者	F 保 安 職 従 事 者	G 農 林 漁 業 者	H 運 輸 ・ 信 息 通 信 従 事 者	I 生 産 工 業 ・ 労 務 者	J 分 類 不 能 の 職 業
総数	総数	92,053	12,884	1,841	12,240	11,764	9,249	1,984	15,650	2,913	21,306	2,222
15 ~ 19歳	15 ~ 19歳	1,497	79	-	172	271	343	100	35	7	448	42
20 ~ 24	20 ~ 24	6,436	981	4	864	976	1,220	229	207	76	1,706	173
25 ~ 29	25 ~ 29	7,909	1,469	21	1,485	1,140	914	202	281	182	2,047	168
30 ~ 34	30 ~ 34	8,748	1,528	50	1,753	1,237	870	171	354	256	2,375	154
35 ~ 39	35 ~ 39	8,497	1,500	85	1,463	1,231	722	201	554	362	2,217	162
40 ~ 44	40 ~ 44	9,693	1,685	160	1,502	1,352	896	205	937	361	2,454	141
45 ~ 49	45 ~ 49	9,901	1,729	239	1,465	1,325	935	199	1,225	370	2,252	162
50 ~ 54	50 ~ 54	10,575	1,550	315	1,398	1,229	1,051	214	1,630	405	2,578	205
55 ~ 59	55 ~ 59	10,884	1,282	398	1,249	1,308	1,103	184	1,984	503	2,632	241
60 ~ 64	60 ~ 64	6,246	452	224	454	662	577	139	1,876	263	1,415	184
65 ~ 69	65 ~ 69	4,797	266	135	216	420	362	98	2,285	97	716	202
70 ~ 74	70 ~ 74	3,809	188	101	129	294	160	36	2,362	28	316	195
75 ~ 79	75 ~ 79	2,130	111	69	61	190	71	4	1,398	3	115	108
80 ~ 84	80 ~ 84	716	49	26	22	84	20	2	436	-	26	51
85歳以上	85歳以上	215	15	14	7	45	5	-	86	-	9	34
総数	総数	48,979	5,803	1,571	4,680	6,566	2,864	1,897	7,891	2,802	13,744	1,161
15 ~ 19歳	15 ~ 19歳	771	21	-	39	100	125	99	29	7	332	19
20 ~ 24	20 ~ 24	3,148	222	3	203	458	439	219	150	70	1,291	93
25 ~ 29	25 ~ 29	4,051	445	18	410	638	346	187	198	170	1,550	89
30 ~ 34	30 ~ 34	4,721	618	43	587	748	321	159	226	243	1,690	86
35 ~ 39	35 ~ 39	4,602	671	73	540	779	227	192	300	346	1,391	83
40 ~ 44	40 ~ 44	5,077	764	144	554	793	247	198	495	347	1,454	81
45 ~ 49	45 ~ 49	5,136	776	200	652	733	237	188	575	359	1,337	79
50 ~ 54	50 ~ 54	5,617	774	278	634	683	248	207	791	388	1,514	100
55 ~ 59	55 ~ 59	5,969	742	350	607	705	269	173	944	489	1,561	129
60 ~ 64	60 ~ 64	3,425	301	188	229	374	175	135	813	260	869	81
65 ~ 69	65 ~ 69	2,590	196	114	114	248	133	98	1,035	95	433	124
70 ~ 74	70 ~ 74	2,088	146	72	64	143	63	36	1,214	26	220	104
75 ~ 79	75 ~ 79	1,229	88	54	34	97	26	4	789	2	76	59
80 ~ 84	80 ~ 84	425	31	23	11	40	6	2	270	-	21	21
85歳以上	85歳以上	130	8	11	2	27	2	-	62	-	5	13
総数	総数	43,074	7,081	270	7,560	5,198	6,385	87	7,759	111	7,562	1,061
15 ~ 19歳	15 ~ 19歳	726	58	-	133	171	218	1	6	-	116	23
20 ~ 24	20 ~ 24	3,288	759	1	661	518	781	10	57	6	415	80
25 ~ 29	25 ~ 29	3,858	1,024	3	1,075	502	568	15	83	12	497	79
30 ~ 34	30 ~ 34	4,027	910	7	1,166	489	549	12	128	13	685	68
35 ~ 39	35 ~ 39	3,895	829	12	923	452	495	9	254	16	826	79
40 ~ 44	40 ~ 44	4,616	921	16	948	559	649	7	442	14	1,000	60
45 ~ 49	45 ~ 49	4,765	953	39	813	592	698	11	650	11	915	83
50 ~ 54	50 ~ 54	4,958	776	37	764	546	803	7	839	17	1,064	105
55 ~ 59	55 ~ 59	4,915	540	48	642	603	834	11	1,040	14	1,071	112
60 ~ 64	60 ~ 64	2,821	151	36	225	288	402	4	1,063	3	546	103
65 ~ 69	65 ~ 69	2,207	70	21	102	172	229	-	1,250	2	283	78
70 ~ 74	70 ~ 74	1,721	42	29	65	151	97	-	1,148	2	96	91
75 ~ 79	75 ~ 79	901	23	15	27	93	45	-	609	1	39	49
80 ~ 84	80 ~ 84	291	18	3	11	44	14	-	166	-	5	30
85歳以上	85歳以上	85	7	3	5	18	3	-	24	-	4	21

1) 雇用者には役員を含む。

## 15歳以上就業者数 - 平成17年（弘前市）

単位：人

総数	（再掲）雇 用 者 1)										男 年齢（5歳階級）	女
	A 専門的・ 技術的 職業従 事者	B 管 理 的 業 者 従 事 者	C 事 務 者 従 事 者	D 販 売 者 従 事 者	E サ ー ビ ス 業 者 従 事 者	F 保 安 職 業 者 従 事 者	G 農 林 漁 業 者 従 事 者	H 運 輸 ・ 信 息 通 信 業 者 従 事 者	I 生 産 工 程 ・ 労 務 業 者 従 事 者	J 分 類 不 能 業 者 従 事 者		
<b>67,060</b>	<b>11,596</b>	<b>1,658</b>	<b>11,546</b>	<b>8,886</b>	<b>7,215</b>	<b>1,983</b>	<b>1,190</b>	<b>2,842</b>	<b>18,534</b>	<b>1,610</b>	総 数	}
1,445	78	-	169	268	338	100	7	7	438	40	15 ~ 19歳	
6,125	966	3	857	950	1,197	229	36	75	1,650	162	20 ~ 24	
7,394	1,446	21	1,455	1,072	870	202	44	179	1,956	149	25 ~ 29	
7,969	1,488	48	1,701	1,141	772	171	52	251	2,203	142	30 ~ 34	
7,341	1,405	75	1,421	1,081	594	201	57	354	2,022	131	35 ~ 39	
7,873	1,525	144	1,418	1,143	695	205	64	349	2,214	116	40 ~ 44	
7,641	1,537	227	1,390	1,059	743	199	68	358	1,939	121	45 ~ 49	
7,581	1,351	283	1,288	875	747	213	116	395	2,183	130	50 ~ 54	
7,225	1,074	352	1,121	794	716	184	175	494	2,146	169	55 ~ 59	
3,278	357	198	380	293	303	139	171	255	1,071	111	60 ~ 64	
1,749	182	123	179	105	160	98	205	94	478	125	65 ~ 69	
896	109	91	101	67	51	36	130	28	172	111	70 ~ 74	
372	54	58	50	29	21	4	52	3	54	47	75 ~ 79	
117	19	23	12	6	7	2	11	-	7	30	80 ~ 84	
54	5	12	4	3	1	-	2	-	1	26	85歳以上	
<b>35,788</b>	<b>4,937</b>	<b>1,412</b>	<b>4,611</b>	<b>5,035</b>	<b>2,079</b>	<b>1,897</b>	<b>501</b>	<b>2,738</b>	<b>11,736</b>	<b>842</b>	総 数	}
732	21	-	39	99	122	99	4	7	324	17	15 ~ 19歳	
2,928	215	2	200	445	425	219	22	69	1,246	85	20 ~ 24	
3,719	430	18	403	591	326	187	34	167	1,486	77	25 ~ 29	
4,281	594	42	581	705	269	159	33	239	1,581	78	30 ~ 34	
3,948	613	65	532	688	170	192	27	339	1,254	68	35 ~ 39	
4,096	660	128	549	674	159	198	31	335	1,297	65	40 ~ 44	
3,978	648	190	645	604	163	188	30	347	1,104	59	45 ~ 49	
4,091	645	249	632	494	148	207	36	380	1,234	66	50 ~ 54	
4,088	591	313	597	445	139	173	64	482	1,195	89	55 ~ 59	
1,968	235	165	220	175	74	135	56	252	605	51	60 ~ 64	
1,076	138	102	112	66	53	98	74	93	261	79	65 ~ 69	
562	84	65	61	37	19	36	61	26	109	64	70 ~ 74	
225	45	43	30	11	10	4	22	2	35	23	75 ~ 79	
71	15	21	9	-	2	2	7	-	4	11	80 ~ 84	
25	3	9	1	1	-	-	-	-	1	10	85歳以上	
<b>31,272</b>	<b>6,659</b>	<b>246</b>	<b>6,935</b>	<b>3,851</b>	<b>5,136</b>	<b>86</b>	<b>689</b>	<b>104</b>	<b>6,798</b>	<b>768</b>	総 数	}
713	57	-	130	169	216	1	3	-	114	23	15 ~ 19歳	
3,197	751	1	657	505	772	10	14	6	404	77	20 ~ 24	
3,675	1,016	3	1,052	481	544	15	10	12	470	72	25 ~ 29	
3,688	894	6	1,120	436	503	12	19	12	622	64	30 ~ 34	
3,393	792	10	889	393	424	9	30	15	768	63	35 ~ 39	
3,777	865	16	869	469	536	7	33	14	917	51	40 ~ 44	
3,663	889	37	745	455	580	11	38	11	835	62	45 ~ 49	
3,490	706	34	656	381	599	6	80	15	949	64	50 ~ 54	
3,137	483	39	524	349	577	11	111	12	951	80	55 ~ 59	
1,310	122	33	160	118	229	4	115	3	466	60	60 ~ 64	
673	44	21	67	39	107	-	131	1	217	46	65 ~ 69	
334	25	26	40	30	32	-	69	2	63	47	70 ~ 74	
147	9	15	20	18	11	-	30	1	19	24	75 ~ 79	
46	4	2	3	6	5	-	4	-	3	19	80 ~ 84	
29	2	3	3	2	1	-	2	-	-	16	85歳以上	

第16表 職業（大分類），年齢（5歳階級），男女別

男 女 年齢（5歳階級）	総数										
	総数	A 専門的 技術 職従 事者	B 管理 的 職従 事者	C 事務 従 事者	D 販 売 従 事者	E サ ー ビ ス 職 従 事者	F 保 安 職 従 事者	G 農 林 漁 業 者	H 運 輸 ・ 信 息 通 信 従 事者	I 生 産 工 業 従 事者	J 分 類 不 能 職 業
総数	82,965	12,347	1,715	11,421	11,084	8,525	1,888	11,845	2,651	19,273	2,216
15～19歳	1,371	76	-	152	248	329	99	27	6	392	42
20～24歳	5,920	921	4	798	905	1,148	224	149	68	1,531	172
25～29歳	7,269	1,397	20	1,377	1,063	836	191	210	162	1,845	168
30～34歳	8,106	1,465	44	1,630	1,177	797	160	280	230	2,171	152
35～39歳	7,793	1,445	79	1,368	1,164	665	186	422	329	1,973	162
40～44歳	8,753	1,607	150	1,376	1,281	811	192	679	325	2,191	141
45～49歳	8,924	1,651	215	1,356	1,245	842	186	920	333	2,014	162
50～54歳	9,535	1,485	301	1,316	1,152	960	204	1,219	369	2,325	204
55～59歳	9,909	1,238	371	1,189	1,257	1,023	178	1,518	470	2,424	241
60～64歳	5,608	444	211	439	626	535	135	1,479	236	1,320	183
65～69歳	4,118	261	123	210	398	337	95	1,743	93	656	202
70～74歳	3,122	187	96	124	266	150	33	1,751	27	293	195
75～79歳	1,752	108	63	58	174	70	4	1,060	3	104	108
80～84歳	599	49	24	21	84	17	1	327	-	25	51
85歳以上	186	13	14	7	44	5	-	61	-	9	33
平均年齢	46.2	43.0	55.6	42.1	44.3	42.6	42.2	59.9	47.2	43.8	51.1
男	44,251	5,610	1,463	4,379	6,225	2,688	1,810	5,974	2,549	12,395	1,158
15～19歳	698	20	-	33	90	120	98	23	6	289	19
20～24歳	2,897	212	3	185	428	421	216	106	64	1,170	92
25～29歳	3,703	422	18	376	595	322	178	154	151	1,398	89
30～34歳	4,370	597	38	541	720	297	149	183	218	1,542	85
35～39歳	4,225	652	69	506	739	214	180	225	314	1,243	83
40～44歳	4,598	732	135	513	756	228	185	357	312	1,299	81
45～49歳	4,636	751	180	595	697	221	175	432	323	1,183	79
50～54歳	5,064	751	267	602	638	232	198	582	354	1,340	100
55～59歳	5,463	718	325	582	680	255	167	722	456	1,429	129
60～64歳	3,098	294	177	224	355	164	131	626	233	814	80
65～69歳	2,277	191	103	112	238	125	95	804	91	394	124
70～74歳	1,744	146	68	64	134	56	33	913	25	201	104
75～79歳	1,014	86	48	33	89	26	4	599	2	68	59
80～84歳	350	31	21	11	40	5	1	200	-	20	21
85歳以上	114	7	11	2	26	2	-	48	-	5	13
平均年齢	46.7	46.3	55.2	44.9	44.5	41.1	42.3	59.6	47.3	42.7	50.9
女	38,714	6,737	252	7,042	4,859	5,837	78	5,871	102	6,878	1,058
15～19歳	673	56	-	119	158	209	1	4	-	103	23
20～24歳	3,023	709	1	613	477	727	8	43	4	361	80
25～29歳	3,566	975	2	1,001	468	514	13	56	11	447	79
30～34歳	3,736	868	6	1,089	457	500	11	97	12	629	67
35～39歳	3,568	793	10	862	425	451	6	197	15	730	79
40～44歳	4,155	875	15	863	525	583	7	322	13	892	60
45～49歳	4,288	900	35	761	548	621	11	488	10	831	83
50～54歳	4,471	734	34	714	514	728	6	637	15	985	104
55～59歳	4,446	520	46	607	577	768	11	796	14	995	112
60～64歳	2,510	150	34	215	271	371	4	853	3	506	103
65～69歳	1,841	70	20	98	160	212	-	939	2	262	78
70～74歳	1,378	41	28	60	132	94	-	838	2	92	91
75～79歳	738	22	15	25	85	44	-	461	1	36	49
80～84歳	249	18	3	10	44	12	-	127	-	5	30
85歳以上	72	6	3	5	18	3	-	13	-	4	20
平均年齢	45.7	40.2	57.9	40.3	44.2	43.3	40.3	60.3	44.2	45.9	51.3

1) 雇用者には役員を含む。



## 15歳以上就業者数 - 平成17年（旧弘前市）

単位：人，歳

総数	(再掲) 雇 用 者 1)										男 年齢(5歳階級)	女
	A 専門的・ 技術的 職従事者	B 管 理 的 業 者 従 事 者	C 事 務 者 従 事 者	D 販 売 者 従 事 者	E サ ー ビ ス 業 者 従 事 者	F 保 安 職 業 者 従 事 者	G 農 林 漁 業 者 従 事 者	H 運 輸 ・ 信 息 通 信 業 者 従 事 者	I 生 産 工 程 業 者 従 事 者	J 分 類 不 能 職 業		
<b>62,284</b>	<b>11,104</b>	<b>1,545</b>	<b>10,777</b>	<b>8,396</b>	<b>6,635</b>	<b>1,888</b>	<b>1,014</b>	<b>2,584</b>	<b>16,737</b>	<b>1,604</b>	総 数	
1,330	75	-	150	247	324	99	6	6	383	40	15 ~ 19歳	総 数
5,668	906	3	792	879	1,125	224	29	67	1,482	161	20 ~ 24	
6,834	1,374	20	1,349	997	794	191	40	160	1,760	149	25 ~ 29	
7,425	1,425	42	1,581	1,085	709	160	48	225	2,010	140	30 ~ 34	
6,812	1,355	69	1,329	1,026	542	186	50	321	1,803	131	35 ~ 39	
7,257	1,453	137	1,309	1,084	631	192	51	314	1,970	116	40 ~ 44	
7,052	1,468	207	1,285	1,000	671	186	58	321	1,735	121	45 ~ 49	
7,044	1,293	271	1,209	832	679	204	97	361	1,969	129	50 ~ 54	
6,780	1,036	325	1,066	766	657	178	149	461	1,973	169	55 ~ 59	
3,076	354	186	369	279	279	135	139	228	997	110	60 ~ 64	
1,643	181	112	176	100	146	95	178	90	440	125	65 ~ 69	
850	109	87	98	64	50	33	112	27	159	111	70 ~ 74	
349	52	53	48	28	21	4	45	3	48	47	75 ~ 79	
112	19	21	12	6	6	1	10	-	7	30	80 ~ 84	
52	4	12	4	3	1	-	2	-	1	25	85歳以上	
42.4	41.8	55.4	41.5	40.3	39.4	42.2	56.4	47.2	42.5	47.8	平均年齢	
<b>33,309</b>	<b>4,775</b>	<b>1,316</b>	<b>4,318</b>	<b>4,783</b>	<b>1,960</b>	<b>1,810</b>	<b>436</b>	<b>2,489</b>	<b>10,583</b>	<b>839</b>	総 数	
664	20	-	33	89	117	98	3	6	281	17	15 ~ 19歳	男
2,722	205	2	183	415	407	216	16	63	1,131	84	20 ~ 24	
3,421	407	18	370	549	303	178	31	149	1,339	77	25 ~ 29	
3,988	573	37	535	679	251	149	30	214	1,443	77	30 ~ 34	
3,672	596	61	499	654	159	180	24	307	1,124	68	35 ~ 39	
3,786	632	122	510	643	147	185	25	301	1,156	65	40 ~ 44	
3,675	629	174	589	574	157	175	29	311	978	59	45 ~ 49	
3,809	627	240	601	468	137	198	30	348	1,094	66	50 ~ 54	
3,844	571	288	573	432	131	167	50	449	1,094	89	55 ~ 59	
1,863	232	155	215	168	71	131	47	225	569	50	60 ~ 64	
1,022	137	92	110	64	49	95	67	89	240	79	65 ~ 69	
538	84	61	61	36	19	33	57	25	98	64	70 ~ 74	
213	44	38	29	11	10	4	21	2	31	23	75 ~ 79	
67	15	19	9	-	2	1	6	-	4	11	80 ~ 84	
25	3	9	1	1	-	-	-	-	1	10	85歳以上	
43.2	44.9	55.0	44.8	40.7	36.8	42.3	54.4	47.3	40.9	47.9	平均年齢	
<b>28,975</b>	<b>6,329</b>	<b>229</b>	<b>6,459</b>	<b>3,613</b>	<b>4,675</b>	<b>78</b>	<b>578</b>	<b>95</b>	<b>6,154</b>	<b>765</b>	総 数	
666	55	-	117	158	207	1	3	-	102	23	15 ~ 19歳	女
2,946	701	1	609	464	718	8	13	4	351	77	20 ~ 24	
3,413	967	2	979	448	491	13	9	11	421	72	25 ~ 29	
3,437	852	5	1,046	406	458	11	18	11	567	63	30 ~ 34	
3,140	759	8	830	372	383	6	26	14	679	63	35 ~ 39	
3,471	821	15	799	441	484	7	26	13	814	51	40 ~ 44	
3,377	839	33	696	426	514	11	29	10	757	62	45 ~ 49	
3,235	666	31	608	364	542	6	67	13	875	63	50 ~ 54	
2,936	465	37	493	334	526	11	99	12	879	80	55 ~ 59	
1,213	122	31	154	111	208	4	92	3	428	60	60 ~ 64	
621	44	20	66	36	97	-	111	1	200	46	65 ~ 69	
312	25	26	37	28	31	-	55	2	61	47	70 ~ 74	
136	8	15	19	17	11	-	24	1	17	24	75 ~ 79	
45	4	2	3	6	4	-	4	-	3	19	80 ~ 84	
27	1	3	3	2	1	-	2	-	-	15	85歳以上	
41.6	39.4	58.1	39.3	39.7	40.4	40.3	57.9	43.7	45.2	47.8	平均年齢	

第16表 職業（大分類），年齢（5歳階級），男女別

男 年齢（5歳階級）	女 年齢（5歳階級）	総数										
		総数	A 専門的 技術職 従事者	B 管理職 従事者	C 事務 従事者	D 販売 従事者	E サービス 従事者	F 保安職 従事者	G 農林業 従事者	H 運輸・ 通信 従事者	I 生産工 業従事 者	J 分類不 能職
総数	総数	6,702	416	98	658	536	602	69	2,512	213	1,595	3
15～19歳	15～19歳	96	3	-	15	17	7	1	6	1	46	-
20～24	20～24	392	44	-	55	55	58	4	38	6	132	-
25～29	25～29	476	58	-	86	58	64	7	43	14	146	-
30～34	30～34	486	48	5	99	49	60	6	46	19	152	2
35～39	35～39	522	44	4	76	55	46	9	68	29	191	-
40～44	40～44	714	60	5	105	53	69	10	169	29	214	-
45～49	45～49	724	56	18	85	64	80	9	200	27	185	-
50～54	50～54	784	51	13	63	63	84	7	273	32	198	-
55～59	55～59	725	36	22	48	40	65	6	312	28	168	-
60～64	60～64	463	7	11	13	31	35	3	261	23	78	1
65～69	65～69	485	4	10	6	20	21	3	363	4	54	-
70～74	70～74	459	1	4	4	20	9	3	396	1	21	-
75～79	75～79	263	2	4	2	10	1	-	235	-	9	-
80～84	80～84	92	-	2	1	-	3	1	84	-	1	-
85歳以上	85歳以上	21	2	-	-	1	-	-	18	-	-	-
平均年齢	平均年齢	49.4	40.6	55.7	40.0	43.4	43.7	44.7	60.2	46.0	43.0	41.8
総数	総数	3,488	150	83	236	274	150	66	1,268	205	1,054	2
15～19歳	15～19歳	62	1	-	6	10	3	1	5	1	35	-
20～24	20～24	189	8	-	16	25	15	3	27	5	90	-
25～29	25～29	257	16	-	24	36	20	7	28	13	113	-
30～34	30～34	268	16	4	39	21	21	6	28	18	114	1
35～39	35～39	281	15	2	27	34	11	8	41	28	115	-
40～44	40～44	355	25	4	33	26	18	10	92	28	119	-
45～49	45～49	372	17	15	43	30	13	9	96	26	123	-
50～54	50～54	415	19	10	24	34	15	6	140	30	137	-
55～59	55～59	382	20	21	18	20	14	6	147	28	108	-
60～64	60～64	247	6	9	4	17	8	3	134	23	42	1
65～69	65～69	218	4	9	2	9	5	3	148	4	34	-
70～74	70～74	229	-	3	-	7	6	3	192	1	17	-
75～79	75～79	140	2	4	-	4	-	-	124	-	6	-
80～84	80～84	61	-	2	-	-	1	1	56	-	1	-
85歳以上	85歳以上	12	1	-	-	1	-	-	10	-	-	-
平均年齢	平均年齢	49.2	44.1	56.4	40.5	42.7	42.4	45.0	59.5	46.3	42.4	47.5
総数	総数	3,214	266	15	422	262	452	3	1,244	8	541	1
15～19歳	15～19歳	34	2	-	9	7	4	-	1	-	11	-
20～24	20～24	203	36	-	39	30	43	1	11	1	42	-
25～29	25～29	219	42	-	62	22	44	-	15	1	33	-
30～34	30～34	218	32	1	60	28	39	-	18	1	38	1
35～39	35～39	241	29	2	49	21	35	1	27	1	76	-
40～44	40～44	359	35	1	72	27	51	-	77	1	95	-
45～49	45～49	352	39	3	42	34	67	-	104	1	62	-
50～54	50～54	369	32	3	39	29	69	1	133	2	61	-
55～59	55～59	343	16	1	30	20	51	-	165	-	60	-
60～64	60～64	216	1	2	9	14	27	-	127	-	36	-
65～69	65～69	267	-	1	4	11	16	-	215	-	20	-
70～74	70～74	230	1	1	4	13	3	-	204	-	4	-
75～79	75～79	123	-	-	2	6	1	-	111	-	3	-
80～84	80～84	31	-	-	1	-	2	-	28	-	-	-
85歳以上	85歳以上	9	1	-	-	-	-	-	8	-	-	-
平均年齢	平均年齢	49.6	38.6	52.2	39.7	44.0	44.1	37.5	60.9	39.4	44.1	30.5

1) 雇用者には役員を含む。

## 15歳以上就業者数 - 平成17年（旧岩木町）

単位：人，歳

総数	（再掲）雇 用 者 1)										男 年齢（5歳階級）	女
	A 専門的 技術職 従事者	B ・ 管理職 従事者	C の 業務従 事者	D 販 売従事 者	E サ ー ビ ス 業 者 職 従 事 者	F 保 安 職 従 事 者	G 農 林 漁 業 者 職 従 事 者	H 運 輸 ・ 信 息 通 信 従 事 者	I 生 産 工 程 ・ 労 務 者 職 従 事 者	J 分 類 不 能 業 者 職 従 事 者		
<b>3,741</b>	<b>380</b>	<b>88</b>	<b>614</b>	<b>387</b>	<b>477</b>	<b>68</b>	<b>110</b>	<b>209</b>	<b>1,405</b>	<b>3</b>	総数	
88	3	-	14	16	7	1	1	1	45	-	15 ~ 19歳	総 数
354	44	-	54	55	58	4	6	6	127	-	20 ~ 24	
424	58	-	84	56	62	7	4	13	140	-	25 ~ 29	
418	48	5	96	46	50	6	2	19	144	2	30 ~ 34	
420	40	4	73	46	43	9	2	29	174	-	35 ~ 39	
488	56	4	92	43	50	10	8	28	197	-	40 ~ 44	
453	51	15	81	48	61	9	5	27	156	-	45 ~ 49	
426	45	11	60	35	62	6	11	30	166	-	50 ~ 54	
354	30	22	44	20	48	6	14	28	142	-	55 ~ 59	
167	2	10	9	13	21	3	22	23	63	1	60 ~ 64	
92	1	9	3	5	13	3	20	4	34	-	65 ~ 69	
36	-	3	3	3	1	3	10	1	12	-	70 ~ 74	
16	1	3	1	1	-	-	5	-	5	-	75 ~ 79	
4	-	2	-	-	1	1	-	-	-	-	80 ~ 84	
1	1	-	-	-	-	-	-	-	-	-	85歳以上	
41.8	39.2	55.6	39.4	38.2	41.3	44.6	56.3	46.1	41.9	41.8	平均年齢	
<b>1,941</b>	<b>126</b>	<b>74</b>	<b>230</b>	<b>203</b>	<b>101</b>	<b>66</b>	<b>41</b>	<b>201</b>	<b>897</b>	<b>2</b>	総数	
58	1	-	6	10	3	1	1	1	35	-	15 ~ 19歳	男
162	8	-	15	25	15	3	5	5	86	-	20 ~ 24	
223	16	-	23	35	19	7	3	12	108	-	25 ~ 29	
227	16	4	39	20	15	6	1	18	107	1	30 ~ 34	
221	13	2	26	30	9	8	2	28	103	-	35 ~ 39	
239	22	3	33	21	12	10	4	27	107	-	40 ~ 44	
232	15	12	42	25	5	9	1	26	97	-	45 ~ 49	
219	15	8	23	18	10	6	2	28	109	-	50 ~ 54	
200	16	21	17	9	8	6	9	28	86	-	55 ~ 59	
84	2	8	4	7	2	3	6	23	28	1	60 ~ 64	
46	1	8	2	2	3	3	5	4	18	-	65 ~ 69	
20	-	3	-	1	-	3	2	1	10	-	70 ~ 74	
7	1	3	-	-	-	-	-	-	3	-	75 ~ 79	
3	-	2	-	-	-	1	-	-	-	-	80 ~ 84	
-	-	-	-	-	-	-	-	-	-	-	85歳以上	
41.8	41.7	56.5	40.5	37.7	37.5	45.0	49.1	46.3	40.8	47.5	平均年齢	
<b>1,800</b>	<b>254</b>	<b>14</b>	<b>384</b>	<b>184</b>	<b>376</b>	<b>2</b>	<b>69</b>	<b>8</b>	<b>508</b>	<b>1</b>	総数	
30	2	-	8	6	4	-	-	-	10	-	15 ~ 19歳	女
192	36	-	39	30	43	1	1	1	41	-	20 ~ 24	
201	42	-	61	21	43	-	1	1	32	-	25 ~ 29	
191	32	1	57	26	35	-	1	1	37	1	30 ~ 34	
199	27	2	47	16	34	1	-	1	71	-	35 ~ 39	
249	34	1	59	22	38	-	4	1	90	-	40 ~ 44	
221	36	3	39	23	56	-	4	1	59	-	45 ~ 49	
207	30	3	37	17	52	-	9	2	57	-	50 ~ 54	
154	14	1	27	11	40	-	5	-	56	-	55 ~ 59	
83	-	2	5	6	19	-	16	-	35	-	60 ~ 64	
46	-	1	1	3	10	-	15	-	16	-	65 ~ 69	
16	-	-	3	2	1	-	8	-	2	-	70 ~ 74	
9	-	-	1	1	-	-	5	-	2	-	75 ~ 79	
1	-	-	-	-	1	-	-	-	-	-	80 ~ 84	
1	1	-	-	-	-	-	-	-	-	-	85歳以上	
41.7	38.0	50.6	38.7	38.8	42.4	30.0	60.6	39.4	43.7	30.5	平均年齢	

第16表 職業（大分類），年齢（5歳階級），男女別

男 年齢（5歳階級）	女 年齢（5歳階級）	総数										
		総数	A	B	C	D	E	F	G	H	I	J
			専門的 技術的 職業従 事者	管理 的 職業従 事者	事務 従事者	販 売 従事者	サ ー ビ ス 従事者	保 安 従事者	農 林 従事者	運 輸 従事者	生 産 従事者	工 務 従事者
総数	総数	2,386	121	28	161	144	122	27	1,293	49	438	3
15 ~ 19歳	15 ~ 19歳	30	-	-	5	6	7	-	2	-	10	-
20 ~ 24	20 ~ 24	124	16	-	11	16	14	1	20	2	43	1
25 ~ 29	25 ~ 29	164	14	1	22	19	14	4	28	6	56	-
30 ~ 34	30 ~ 34	156	15	1	24	11	13	5	28	7	52	-
35 ~ 39	35 ~ 39	182	11	2	19	12	11	6	64	4	53	-
40 ~ 44	40 ~ 44	226	18	5	21	18	16	3	89	7	49	-
45 ~ 49	45 ~ 49	253	22	6	24	16	13	4	105	10	53	-
50 ~ 54	50 ~ 54	256	14	1	19	14	7	3	138	4	55	1
55 ~ 59	55 ~ 59	250	8	5	12	11	15	-	154	5	40	-
60 ~ 64	60 ~ 64	175	1	2	2	5	7	1	136	4	17	-
65 ~ 69	65 ~ 69	194	1	2	-	2	4	-	179	-	6	-
70 ~ 74	70 ~ 74	228	-	1	1	8	1	-	215	-	2	-
75 ~ 79	75 ~ 79	115	1	2	1	6	-	-	103	-	2	-
80 ~ 84	80 ~ 84	25	-	-	-	-	-	-	25	-	-	-
85歳以上	85歳以上	8	-	-	-	-	-	-	7	-	-	1
平均年齢	平均年齢	50.9	40.2	52.0	39.8	43.0	40.8	39.2	58.9	42.7	40.9	54.8
総数	総数	1,240	43	25	65	67	26	21	649	48	295	1
15 ~ 19歳	15 ~ 19歳	11	-	-	-	-	2	-	1	-	8	-
20 ~ 24	20 ~ 24	62	2	-	2	5	3	-	17	1	31	1
25 ~ 29	25 ~ 29	91	7	-	10	7	4	2	16	6	39	-
30 ~ 34	30 ~ 34	83	5	1	7	7	3	4	15	7	34	-
35 ~ 39	35 ~ 39	96	4	2	7	6	2	4	34	4	33	-
40 ~ 44	40 ~ 44	124	7	5	8	11	1	3	46	7	36	-
45 ~ 49	45 ~ 49	128	8	5	14	6	3	4	47	10	31	-
50 ~ 54	50 ~ 54	138	4	1	8	11	1	3	69	4	37	-
55 ~ 59	55 ~ 59	124	4	4	7	5	-	-	75	5	24	-
60 ~ 64	60 ~ 64	80	1	2	1	2	3	1	53	4	13	-
65 ~ 69	65 ~ 69	95	1	2	-	1	3	-	83	-	5	-
70 ~ 74	70 ~ 74	115	-	1	-	2	1	-	109	-	2	-
75 ~ 79	75 ~ 79	75	-	2	1	4	-	-	66	-	2	-
80 ~ 84	80 ~ 84	14	-	-	-	-	-	-	14	-	-	-
85歳以上	85歳以上	4	-	-	-	-	-	-	4	-	-	-
平均年齢	平均年齢	50.9	41.8	53.0	42.7	45.3	41.8	41.5	58.7	43.1	40.8	24.5
総数	総数	1,146	78	3	96	77	96	6	644	1	143	2
15 ~ 19歳	15 ~ 19歳	19	-	-	5	6	5	-	1	-	2	-
20 ~ 24	20 ~ 24	62	14	-	9	11	11	1	3	1	12	-
25 ~ 29	25 ~ 29	73	7	1	12	12	10	2	12	-	17	-
30 ~ 34	30 ~ 34	73	10	-	17	4	10	1	13	-	18	-
35 ~ 39	35 ~ 39	86	7	-	12	6	9	2	30	-	20	-
40 ~ 44	40 ~ 44	102	11	-	13	7	15	-	43	-	13	-
45 ~ 49	45 ~ 49	125	14	1	10	10	10	-	58	-	22	-
50 ~ 54	50 ~ 54	118	10	-	11	3	6	-	69	-	18	1
55 ~ 59	55 ~ 59	126	4	1	5	6	15	-	79	-	16	-
60 ~ 64	60 ~ 64	95	-	-	1	3	4	-	83	-	4	-
65 ~ 69	65 ~ 69	99	-	-	-	1	1	-	96	-	1	-
70 ~ 74	70 ~ 74	113	-	-	1	6	-	-	106	-	-	-
75 ~ 79	75 ~ 79	40	1	-	-	2	-	-	37	-	-	-
80 ~ 84	80 ~ 84	11	-	-	-	-	-	-	11	-	-	-
85歳以上	85歳以上	4	-	-	-	-	-	-	3	-	-	1
平均年齢	平均年齢	50.8	39.3	43.8	37.9	41.0	40.5	31.0	59.2	23.5	41.2	70.0

1) 雇用者には役員を含む。

## 15歳以上就業者数 - 平成17年（旧相馬村）

単位:人,歳

総数	(再掲) 雇 用 者 1)										男 年齢(5歳階級)	女
	A 専門的 技術職 従事者	B 管理職 従事者	C 事務者 従事者	D 販売者 従事者	E サービス 従事者	F 保安職 従事者	G 農林漁 業者	H 運輸・ 通信 従事者	I 生産工 程労働 者	J 分類不 能職		
1,035	112	25	155	103	103	27	66	49	392	3	総数	
27	-	-	5	5	7	-	-	-	10	-	15 ~ 19歳	
103	16	-	11	16	14	1	1	2	41	1	20 ~ 24	
136	14	1	22	19	14	4	-	6	56	-	25 ~ 29	
126	15	1	24	10	13	5	2	7	49	-	30 ~ 34	
109	10	2	19	9	9	6	5	4	45	-	35 ~ 39	
128	16	3	17	16	14	3	5	7	47	-	40 ~ 44	
136	18	5	24	11	11	4	5	10	48	-	45 ~ 49	総
111	13	1	19	8	6	3	8	4	48	1	50 ~ 54	数
91	8	5	11	8	11	-	12	5	31	-	55 ~ 59	
35	1	2	2	1	3	1	10	4	11	-	60 ~ 64	
14	-	2	-	-	1	-	7	-	4	-	65 ~ 69	
10	-	1	-	-	-	-	8	-	1	-	70 ~ 74	
7	1	2	1	-	-	-	2	-	1	-	75 ~ 79	
1	-	-	-	-	-	-	1	-	-	-	80 ~ 84	
1	-	-	-	-	-	-	-	-	-	1	85歳以上	
40.8	39.6	53.0	39.5	36.8	37.9	39.2	56.7	42.7	39.9	54.8	平均年齢	
538	36	22	63	49	18	21	24	48	256	1	総数	
10	-	-	-	-	2	-	-	-	8	-	15 ~ 19歳	
44	2	-	2	5	3	-	1	1	29	1	20 ~ 24	
75	7	-	10	7	4	2	-	6	39	-	25 ~ 29	
66	5	1	7	6	3	4	2	7	31	-	30 ~ 34	
55	4	2	7	4	2	4	1	4	27	-	35 ~ 39	
71	6	3	6	10	-	3	2	7	34	-	40 ~ 44	
71	4	4	14	5	1	4	-	10	29	-	45 ~ 49	
63	3	1	8	8	1	3	4	4	31	-	50 ~ 54	男
44	4	4	7	4	-	-	5	5	15	-	55 ~ 59	
21	1	2	1	-	1	1	3	4	8	-	60 ~ 64	
8	-	2	-	-	1	-	2	-	3	-	65 ~ 69	
4	-	1	-	-	-	-	2	-	1	-	70 ~ 74	
5	-	2	1	-	-	-	1	-	1	-	75 ~ 79	
1	-	-	-	-	-	-	1	-	-	-	80 ~ 84	
-	-	-	-	-	-	-	-	-	-	-	85歳以上	
41.4	40.2	54.2	42.8	40.2	34.2	41.5	55.2	43.1	39.3	24.5	平均年齢	
497	76	3	92	54	85	6	42	1	136	2	総数	
17	-	-	5	5	5	-	-	-	2	-	15 ~ 19歳	
59	14	-	9	11	11	1	-	1	12	-	20 ~ 24	
61	7	1	12	12	10	2	-	-	17	-	25 ~ 29	
60	10	-	17	4	10	1	-	-	18	-	30 ~ 34	
54	6	-	12	5	7	2	4	-	18	-	35 ~ 39	
57	10	-	11	6	14	-	3	-	13	-	40 ~ 44	
65	14	1	10	6	10	-	5	-	19	-	45 ~ 49	
48	10	-	11	-	5	-	4	-	17	1	50 ~ 54	女
47	4	1	4	4	11	-	7	-	16	-	55 ~ 59	
14	-	-	1	1	2	-	7	-	3	-	60 ~ 64	
6	-	-	-	-	-	-	5	-	1	-	65 ~ 69	
6	-	-	-	-	-	-	6	-	-	-	70 ~ 74	
2	1	-	-	-	-	-	1	-	-	-	75 ~ 79	
-	-	-	-	-	-	-	-	-	-	-	80 ~ 84	
1	-	-	-	-	-	-	-	-	-	1	85歳以上	
40.2	39.3	43.8	37.2	33.7	38.7	31.0	57.5	23.5	40.9	70.0	平均年齢	

第17表 世帯の種類(2区分), 世帯人員(7区分)別

地 域	総 数 1)		一 般				
	世 帯 数	世 帯 人 員	総 数		1 人	2 人	
			世 帯 数	世 帯 人 員			
<b>実 数</b>	<b>総 数</b>	<b>69,251</b>	<b>189,043</b>	<b>69,038</b>	<b>183,570</b>	<b>20,857</b>	<b>16,831</b>
	<b>旧 弘 前 市</b>	<b>64,901</b>	<b>173,221</b>	<b>64,706</b>	<b>168,289</b>	<b>20,297</b>	<b>15,886</b>
	<b>市 街 地 域</b>	<b>25,636</b>	<b>56,631</b>	<b>25,582</b>	<b>55,545</b>	<b>11,044</b>	<b>6,223</b>
	<b>新 市 街 地 域</b>	<b>23,525</b>	<b>60,292</b>	<b>23,462</b>	<b>58,854</b>	<b>7,133</b>	<b>6,129</b>
	桜ヶ丘・緑ヶ丘地区	3,392	8,365	3,388	8,172	1,093	951
	向外瀬・青山地区	1,521	4,640	1,521	4,640	223	359
	城東・外崎地区	7,489	18,189	7,456	17,980	2,624	1,769
	松原・取上地区	6,535	17,951	6,521	17,089	1,606	1,888
	中野・城南地区	2,591	5,462	2,584	5,374	1,201	606
	浜の町・石渡地区	1,997	5,685	1,992	5,599	386	556
	<b>田 園 地 域</b>	<b>15,740</b>	<b>56,298</b>	<b>15,662</b>	<b>53,890</b>	<b>2,120</b>	<b>3,534</b>
	清水地区	1,610	5,730	1,604	5,520	218	348
	和徳地区	1,299	4,496	1,293	4,208	174	321
	豊田地区	943	3,297	935	3,091	155	205
	堀越地区	705	2,381	702	2,354	102	159
	千年代地区	3,002	10,020	2,986	9,533	432	787
	藤代地区	1,929	6,685	1,917	6,287	312	425
	東目屋地区	663	2,418	661	2,408	71	158
	船沢地区	827	3,137	824	3,024	102	160
	高杉地区	963	3,856	957	3,570	112	196
	裾野地区	1,223	4,646	1,219	4,515	151	231
	新和地区	1,231	4,629	1,228	4,506	135	280
	石川地区	1,345	5,003	1,336	4,874	156	264
	<b>旧 岩 木 町</b>	<b>3,330</b>	<b>11,982</b>	<b>3,314</b>	<b>11,480</b>	<b>445</b>	<b>736</b>
	<b>旧 相 馬 村</b>	<b>1,020</b>	<b>3,840</b>	<b>1,018</b>	<b>3,801</b>	<b>115</b>	<b>209</b>
<b>構 成 比 2)</b>	<b>総 数</b>	-	-	<b>99.8</b>	<b>97.1</b>	<b>30.1</b>	<b>24.3</b>
	<b>旧 弘 前 市</b>	-	-	<b>99.8</b>	<b>97.2</b>	<b>31.3</b>	<b>24.5</b>
	<b>市 街 地 域</b>	-	-	<b>99.8</b>	<b>98.1</b>	<b>43.1</b>	<b>24.3</b>
	<b>新 市 街 地 域</b>	-	-	<b>99.9</b>	<b>97.7</b>	<b>30.4</b>	<b>26.1</b>
	桜ヶ丘・緑ヶ丘地区	-	-	99.9	97.7	32.2	28.0
	向外瀬・青山地区	-	-	100.0	100.0	14.7	23.6
	城東・外崎地区	-	-	99.9	99.0	35.2	23.7
	松原・取上地区	-	-	99.9	95.3	24.6	28.9
	中野・城南地区	-	-	99.8	98.4	46.4	23.4
	浜の町・石渡地区	-	-	99.8	98.5	19.3	27.9
	<b>田 園 地 域</b>	-	-	<b>99.5</b>	<b>95.7</b>	<b>13.5</b>	<b>22.5</b>
	清水地区	-	-	99.6	96.3	13.5	21.6
	和徳地区	-	-	99.5	93.6	13.4	24.7
	豊田地区	-	-	99.2	93.8	16.4	21.7
	堀越地区	-	-	99.6	98.9	14.5	22.6
	千年代地区	-	-	99.5	95.1	14.4	26.2
	藤代地区	-	-	99.5	94.1	16.2	22.1
	東目屋地区	-	-	99.8	99.6	10.7	23.9
	船沢地区	-	-	99.6	96.4	12.3	19.3
	高杉地区	-	-	99.4	92.6	11.6	20.4
	裾野地区	-	-	99.7	97.2	12.3	18.9
	新和地区	-	-	99.8	97.3	11.0	22.7
	石川地区	-	-	99.3	97.4	11.6	19.6
	<b>旧 岩 木 町</b>	-	-	<b>99.5</b>	<b>95.8</b>	<b>13.4</b>	<b>22.1</b>
	<b>旧 相 馬 村</b>	-	-	<b>99.8</b>	<b>99.0</b>	<b>11.3</b>	<b>20.5</b>

1) 総数には世帯の種類不詳を含む。

2) 構成比は, 世帯の種類不詳分を除いたもので算出。

## 世帯数及び世帯人員 - 平成17年

単位:世帯,人,%

世		帯			施設等の世帯		地 域	
3 人	4 人	5 人	6 人	7人以上	世 帯 数	世帯人員		
12,452	9,736	4,527	2,930	1,705	163	5,412	総 数	実 数
11,620	9,000	3,992	2,480	1,431	145	4,871	旧 弘 前 市	
3,935	2,629	1,038	501	212	43	1,074	市 街 地 域	
4,572	3,521	1,275	603	229	28	1,393	新 市 街 地 域	
638	429	156	89	32	3	192	桜ヶ丘・緑ヶ丘地区	
359	365	149	49	17	-	-	向外瀬・青山地区	
1,383	1,060	378	177	65	6	178	城 東・外 崎地区	
1,359	1,051	366	178	73	9	851	松 原・取 上地区	
376	253	88	46	14	6	87	中 野・城 南地区	
457	363	138	64	28	4	85	浜の町・石 渡地区	
3,113	2,850	1,679	1,376	990	74	2,404	田 園 地 域	
333	300	173	130	102	6	210	清 水 地 区	
275	260	119	93	51	6	288	和 徳 地 区	
176	180	95	78	46	8	206	豊 田 地 区	
152	127	61	59	42	3	27	堀 越 地 区	
606	577	281	177	126	16	487	千 年 地 区	
380	392	176	131	101	9	395	藤 代 地 区	
126	91	79	86	50	1	9	東 目 屋 地 区	
166	138	98	81	79	3	113	船 沢 地 区	
169	166	119	108	87	6	286	高 杉 地 区	
242	186	159	143	107	4	131	裾 野 地 区	
238	185	147	127	116	3	123	新 和 地 区	
250	248	172	163	83	9	129	石 川 地 区	
648	567	412	321	185	16	502	旧 岩 木 町	
184	169	123	129	89	2	39	旧 相 馬 村	
18.0	14.1	6.5	4.2	2.5	0.2	2.9	総 数	構 成 比 2)
17.9	13.9	6.2	3.8	2.2	0.2	2.8	旧 弘 前 市	
15.4	10.3	4.1	2.0	0.8	0.2	1.9	市 街 地 域	
19.5	15.0	5.4	2.6	1.0	0.1	2.3	新 市 街 地 域	
18.8	12.7	4.6	2.6	0.9	0.1	2.3	桜ヶ丘・緑ヶ丘地区	
23.6	24.0	9.8	3.2	1.1	-	-	向外瀬・青山地区	
18.5	14.2	5.1	2.4	0.9	0.1	1.0	城 東・外 崎地区	
20.8	16.1	5.6	2.7	1.1	0.1	4.7	松 原・取 上地区	
14.5	9.8	3.4	1.8	0.5	0.2	1.6	中 野・城 南地区	
22.9	18.2	6.9	3.2	1.4	0.2	1.5	浜の町・石 渡地区	
19.8	18.1	10.7	8.7	6.3	0.5	4.3	田 園 地 域	
20.7	18.6	10.7	8.1	6.3	0.4	3.7	清 水 地 区	
21.2	20.0	9.2	7.2	3.9	0.5	6.4	和 徳 地 区	
18.7	19.1	10.1	8.3	4.9	0.8	6.2	豊 田 地 区	
21.6	18.0	8.7	8.4	6.0	0.4	1.1	堀 越 地 区	
20.2	19.2	9.4	5.9	4.2	0.5	4.9	千 年 地 区	
19.7	20.4	9.1	6.8	5.2	0.5	5.9	藤 代 地 区	
19.0	13.7	11.9	13.0	7.6	0.2	0.4	東 目 屋 地 区	
20.1	16.7	11.9	9.8	9.6	0.4	3.6	船 沢 地 区	
17.5	17.2	12.4	11.2	9.0	0.6	7.4	高 杉 地 区	
19.8	15.2	13.0	11.7	8.7	0.3	2.8	裾 野 地 区	
19.3	15.0	11.9	10.3	9.4	0.2	2.7	新 和 地 区	
18.6	18.4	12.8	12.1	6.2	0.7	2.6	石 川 地 区	
19.5	17.0	12.4	9.6	5.6	0.5	4.2	旧 岩 木 町	
18.0	16.6	12.1	12.6	8.7	0.2	1.0	旧 相 馬 村	

第18表 世帯の家族類型（16区分）別一般世帯数，一般世帯

世帯の家族類型		一般世帯数	一般世帯人員	親族人員	1世帯当たり親族人員
弘 前 市	総	69,038	183,570	183,108	2.65
	A 親族世帯	47,910	162,166	161,980	3.38
	核家族世帯	34,346	96,989	96,884	2.82
	(1) 夫婦のみ	11,121	22,256	22,242	2.00
	(2) 夫婦と子供から成る世帯	16,179	58,003	57,984	3.58
	(3) 男親と子供から成る世帯	745	1,721	1,701	2.28
	(4) 女親と子供から成る世帯	6,301	15,009	14,957	2.37
	その他の親族世帯	13,564	65,177	65,096	4.80
	(5) 夫婦と両親から成る世帯	548	2,193	2,192	4.00
	(6) 夫婦とひとり親から成る世帯	1,269	3,807	3,807	3.00
	(7) 夫婦，子供と両親から成る世帯 1)	3,001	17,887	17,880	5.96
	(8) 夫婦，子供とひとり親から成る世帯 1)	3,942	18,724	18,710	4.75
	(9) 夫婦と他の親族（親，子供を含まない）から成る世帯	236	780	776	3.29
	(10) 夫婦，子供と他の親族（親を含まない）から成る世帯	982	4,612	4,597	4.68
	(11) 夫婦，親と他の親族（子供を含まない）から成る世帯 1)	381	2,236	2,232	5.86
(12) 夫婦，子供，親と他の親族から成る世帯 1)	1,337	9,099	9,094	6.80	
(13) 兄弟姉妹のみから成る世帯	421	875	870	2.07	
(14) 他に分類されない親族世帯	1,447	4,964	4,938	3.41	
B 非親族世帯	271	547	271	1.00	
C 単独世帯	20,857	20,857	20,857	1.00	
(再掲)					
母子世帯	1,464	3,836	3,836	2.62	
父子世帯	100	249	249	2.49	
(旧 弘 前 市)	総	64,706	168,289	167,852	2.59
	A 親族世帯	44,144	147,457	147,290	3.34
	核家族世帯	32,375	91,435	91,338	2.82
	(1) 夫婦のみ	10,551	21,116	21,102	2.00
	(2) 夫婦と子供から成る世帯	15,235	54,654	54,638	3.59
	(3) 男親と子供から成る世帯	681	1,569	1,551	2.28
	(4) 女親と子供から成る世帯	5,908	14,096	14,047	2.38
	その他の親族世帯	11,769	56,022	55,952	4.75
	(5) 夫婦と両親から成る世帯	480	1,921	1,920	4.00
	(6) 夫婦とひとり親から成る世帯	1,142	3,426	3,426	3.00
	(7) 夫婦，子供と両親から成る世帯 1)	2,515	14,992	14,985	5.96
	(8) 夫婦，子供とひとり親から成る世帯 1)	3,422	16,254	16,242	4.75
	(9) 夫婦と他の親族（親，子供を含まない）から成る世帯	215	709	706	3.28
	(10) 夫婦，子供と他の親族（親を含まない）から成る世帯	843	3,939	3,927	4.66
	(11) 夫婦，親と他の親族（子供を含まない）から成る世帯 1)	313	1,828	1,824	5.83
(12) 夫婦，子供，親と他の親族から成る世帯 1)	1,119	7,603	7,598	6.79	
(13) 兄弟姉妹のみから成る世帯	402	836	832	2.07	
(14) 他に分類されない親族世帯	1,318	4,514	4,492	3.41	
B 非親族世帯	265	535	265	1.00	
C 単独世帯	20,297	20,297	20,297	1.00	
(再掲)					
母子世帯	1,403	3,663	3,663	2.61	
父子世帯	92	228	228	2.48	

1) 夫の親か妻の親が特定できない場合を含む。



## 人員，親族人員及び1世帯当たり親族人員 - 平成17年

単位：世帯，人

(再掲)									
6歳未満親族のいる一般世帯			18歳未満親族のいる一般世帯			親族のみから成る一般世帯		3世代世帯	
世帯数	世帯人員	6歳未満親族人員	世帯数	世帯人員	18歳未満親族人員	世帯数	世帯人員	世帯数	世帯人員
<b>6,781</b>	<b>31,036</b>	<b>8,633</b>	<b>18,292</b>	<b>80,544</b>	<b>30,924</b>	<b>68,594</b>	<b>182,236</b>	<b>10,550</b>	<b>55,652</b>
6,781	31,036	8,633	18,217	80,469	30,849	47,737	161,379	10,550	55,652
4,084	15,122	5,177	10,908	39,661	18,171	34,248	96,621	-	-
-	-	-	-	-	-	11,110	22,220	-	-
3,752	14,180	4,784	8,806	33,835	14,925	16,162	57,919	-	-
12	34	13	130	360	190	726	1,655	-	-
320	908	380	1,972	5,466	3,056	6,250	14,827	-	-
2,697	-	3,456	7,309	40,808	12,678	13,489	64,758	10,550	55,652
-	-	-	1	4	1	547	2,188	-	-
-	-	-	-	-	-	1,269	3,807	-	-
900	5,375	1,163	2,371	14,378	4,401	2,994	17,838	3,001	17,887
534	2,628	671	2,136	10,763	3,720	3,929	18,647	3,942	18,724
14	67	17	65	252	89	233	766	-	-
217	1,087	255	700	3,397	1,031	970	4,533	871	4,118
98	756	136	129	968	225	378	2,218	259	1,675
783	5,409	1,043	1,240	8,517	2,243	1,332	9,061	1,337	9,099
-	-	-	7	14	8	416	858	-	-
151	592	171	660	2,515	960	1,421	4,842	1,140	4,149
-	-	-	-	-	-	-	-	-	-
-	-	-	75	75	75	20,857	20,857	-	-
246	668	283	1,366	3,637	2,137	1,464	3,836	-	-
8	21	8	86	221	128	100	249	-	-
<b>6,269</b>	<b>28,276</b>	<b>7,982</b>	<b>16,790</b>	<b>72,849</b>	<b>28,305</b>	<b>64,286</b>	<b>167,051</b>	<b>9,050</b>	<b>47,476</b>
6,269	28,276	7,982	16,715	72,774	28,230	43,989	146,754	9,050	47,476
3,913	14,474	4,957	10,407	37,781	17,310	32,284	91,093	-	-
-	-	-	-	-	-	10,540	21,080	-	-
3,592	13,567	4,578	8,397	32,224	14,212	15,220	54,579	-	-
12	34	13	120	330	175	664	1,510	-	-
309	873	366	1,890	5,227	2,923	5,860	13,924	-	-
2,356	13,802	3,025	6,308	34,993	10,920	11,705	55,661	9,050	47,476
-	-	-	1	4	1	479	1,916	-	-
-	-	-	-	-	-	1,142	3,426	-	-
776	4,632	1,004	1,993	12,084	3,704	2,508	14,943	2,515	14,992
490	2,417	621	1,893	9,532	3,305	3,411	16,189	3,422	16,254
14	67	17	61	234	81	213	699	-	-
193	962	227	607	2,920	880	834	3,879	744	3,497
82	631	111	105	789	184	310	1,810	208	1,351
657	4,530	882	1,042	7,143	1,884	1,114	7,565	1,119	7,603
-	-	-	7	14	8	398	822	-	-
144	563	163	599	2,273	873	1,296	4,412	1,042	3,779
-	-	-	-	-	-	-	-	-	-
-	-	-	75	75	75	20,297	20,297	-	-
238	642	272	1,310	3,475	2,042	1,403	3,663	-	-
8	21	8	78	200	116	92	228	-	-

第18表 世帯の家族類型（16区分）別一般世帯数，一般世帯

世帯の家族類型		一般世帯数	一般世帯人員	親族人員	1世帯当たり親族人員
<b>総</b>		<b>3,314</b>	<b>11,480</b>	<b>11,461</b>	<b>3.46</b>
（旧岩木町）	A 親族世帯	2,866	11,029	11,013	3.84
	核家族世帯	1,535	4,322	4,315	2.81
	(1) 夫婦のみ	442	884	884	2.00
	(2) 夫婦と子供から成る	729	2,587	2,584	3.54
	(3) 男親と子供から成る	48	113	112	2.33
	(4) 女親と子供から成る	316	738	735	2.33
	その他の親族世帯	1,331	6,707	6,698	5.03
	(5) 夫婦と両親から成る	49	196	196	4.00
	(6) 夫婦とひとり親から成る	97	291	291	3.00
	(7) 夫婦，子供と両親から成る世帯 <sup>1)</sup>	335	1,983	1,983	5.92
	(8) 夫婦，子供とひとり親から成る世帯 <sup>1)</sup>	397	1,892	1,891	4.76
	(9) 夫婦と他の親族（親，子供を含まない）から成る世帯	17	59	58	3.41
	(10) 夫婦，子供と他の親族（親を含まない）から成る世帯	115	559	556	4.83
	(11) 夫婦，親と他の親族（子供を含まない）から成る世帯	49	294	294	6.00
(12) 夫婦，子供，親と他の親族から成る世帯 <sup>1)</sup>	153	1,039	1,039	6.79	
(13) 兄弟姉妹のみから成る世帯	13	27	26	2.00	
(14) 他に分類されない親族世帯	106	367	364	3.43	
B 非親族世帯	3	6	3	1.00	
C 単独世帯	445	445	445	1.00	
(再掲)					
母	子	51	145	145	2.84
父	子	7	18	18	2.57
<b>総</b>		<b>1,018</b>	<b>3,801</b>	<b>3,795</b>	<b>3.73</b>
（旧相馬村）	A 親族世帯	900	3,680	3,677	4.09
	核家族世帯	436	1,232	1,231	2.82
	(1) 夫婦のみ	128	256	256	2.00
	(2) 夫婦と子供から成る	215	762	762	3.54
	(3) 男親と子供から成る	16	39	38	2.38
	(4) 女親と子供から成る	77	175	175	2.27
	その他の親族世帯	464	2,448	2,446	5.27
	(5) 夫婦と両親から成る	19	76	76	4.00
	(6) 夫婦とひとり親から成る	30	90	90	3.00
	(7) 夫婦，子供と両親から成る世帯 <sup>1)</sup>	151	912	912	6.04
	(8) 夫婦，子供とひとり親から成る世帯 <sup>1)</sup>	123	578	577	4.69
	(9) 夫婦と他の親族（親，子供を含まない）から成る世帯	4	12	12	3.00
	(10) 夫婦，子供と他の親族（親を含まない）から成る世帯	24	114	114	4.75
	(11) 夫婦，親と他の親族（子供を含まない）から成る世帯	19	114	114	6.00
(12) 夫婦，子供，親と他の親族から成る世帯 <sup>1)</sup>	65	457	457	7.03	
(13) 兄弟姉妹のみから成る世帯	6	12	12	2.00	
(14) 他に分類されない親族世帯	23	83	82	3.57	
B 非親族世帯	3	6	3	1.00	
C 単独世帯	115	115	115	1.00	
(再掲)					
母	子	10	28	28	2.80
父	子	1	3	3	3.00

1) 夫の親か妻の親が特定できない場合を含む。

## 人員，親族人員及び1世帯当たり親族人員 - 平成17年

単位：世帯，人

(再掲)									
6歳未満親族のいる一般世帯			18歳未満親族のいる一般世帯			親族のみから成る一般世帯		3世代世帯	
世帯数	世帯人員	6歳未満親族人員	世帯数	世帯人員	18歳未満親族人員	世帯数	世帯人員	世帯数	世帯人員
381	1,999	482	1,137	5,720	1,959	3,296	11,401	1,109	5,971
381	1,999	482	1,137	5,720	1,959	2,851	10,956	1,109	5,971
137	518	176	398	1,491	687	1,529	4,299	-	-
-	-	-	-	-	-	442	884	-	-
126	483	162	318	1,256	558	727	2,578	-	-
-	-	-	9	27	13	47	109	-	-
11	35	14	71	208	116	313	728	-	-
244	1,481	306	739	4,229	1,272	1,322	6,657	1,109	5,971
-	-	-	-	-	-	49	196	-	-
-	-	-	-	-	-	97	291	-	-
80	476	105	257	1,549	462	335	1,983	335	1,983
37	176	42	197	993	332	396	1,885	397	1,892
-	-	-	4	18	8	16	55	-	-
23	119	27	77	396	123	112	540	106	519
12	94	18	19	142	33	49	294	36	233
86	591	107	137	942	243	153	1,039	153	1,039
-	-	-	-	-	-	12	24	-	-
6	25	7	48	189	71	103	350	82	305
-	-	-	-	-	-	-	-	-	-
-	-	-	-	-	-	445	445	-	-
8	26	11	47	136	80	51	145	-	-
-	-	-	7	18	10	7	18	-	-
131	761	169	365	1,975	660	1,012	3,784	391	2,205
131	761	169	365	1,975	660	897	3,669	391	2,205
34	130	44	103	389	174	435	1,229	-	-
-	-	-	-	-	-	128	256	-	-
34	130	44	91	355	155	215	762	-	-
-	-	-	1	3	2	15	36	-	-
-	-	-	11	31	17	77	175	-	-
97	631	125	262	1,586	486	462	2,440	391	2,205
-	-	-	-	-	-	19	76	-	-
-	-	-	-	-	-	30	90	-	-
44	267	54	121	745	235	151	912	151	912
7	35	8	46	238	83	122	573	123	578
-	-	-	-	-	-	4	12	-	-
1	6	1	16	81	28	24	114	21	102
4	31	7	5	37	8	19	114	15	91
40	288	54	61	432	116	65	457	65	457
-	-	-	-	-	-	6	12	-	-
1	4	1	13	53	16	22	80	16	65
-	-	-	-	-	-	-	-	-	-
-	-	-	-	-	-	115	115	-	-
-	-	-	9	26	15	10	28	-	-
-	-	-	1	3	2	1	3	-	-

第19表 世帯の家族類型（7区分）別一般世帯数，一般

世帯数・世帯人員・親族人員 年次	総数	親族世帯						
		総数	核家族世帯					その他の 親族世帯
			総数	夫婦のみ	夫婦と子供	男親と子供	女親と子供	
平成2年	<b>61,511</b>	<b>46,472</b>	<b>31,234</b>	<b>8,439</b>	<b>17,397</b>	<b>533</b>	<b>4,865</b>	<b>15,238</b>
世帯人員	186,317	171,188	94,209	16,903	64,195	1,267	11,844	76,979
親族人員	186,090	171,051	94,126	16,878	64,162	1,256	11,830	76,925
1世帯当たり親族人員	3.03	3.68	3.01	2.00	3.69	2.36	2.43	5.05
平成7年	<b>65,580</b>	<b>47,679</b>	<b>32,688</b>	<b>9,689</b>	<b>17,193</b>	<b>584</b>	<b>5,222</b>	<b>14,991</b>
世帯人員	188,984	170,893	918,550	19,392	62,900	1,368	12,470	74,763
親族人員	188,673	170,745	96,054	19,378	62,869	1,358	12,449	74,691
1世帯当たり親族人員	2.88	3.58	2.94	2.00	3.66	2.33	2.38	4.98
平成12年	<b>68,107</b>	<b>48,473</b>	<b>34,003</b>	<b>10,672</b>	<b>16,841</b>	<b>680</b>	<b>5,810</b>	<b>14,470</b>
世帯人員	188,512	168,628	97,811	21,365	61,091	1,566	13,789	70,817
親族人員	188,083	168,449	97,710	21,344	61,059	1,555	13,752	70,739
1世帯当たり親族人員 (再掲)	2.76	3.48	2.87	2.00	3.63	2.29	2.37	4.89
6歳未満の親族のいる世帯数	7,879	7,879	4,576	-	4,173	16	387	3,303
18歳未満の親族のいる世帯数	20,518	20,387	11,892	1	9,823	148	1,920	8,495
65歳以上の親族のいる世帯数	25,922	21,160	9,509	5,130	2,254	266	1,859	11,651
平成17年	<b>69,038</b>	<b>47,910</b>	<b>34,346</b>	<b>11,121</b>	<b>16,179</b>	<b>745</b>	<b>6,301</b>	<b>13,564</b>
世帯人員	183,570	162,166	96,989	22,256	58,003	1,721	15,009	65,177
親族人員	183,108	161,980	96,884	22,242	57,984	1,701	14,957	65,096
1世帯当たり親族人員 (再掲)	2.65	3.38	2.82	2.00	3.58	2.28	2.37	4.80
6歳未満の親族のいる世帯数	6,781	6,781	4,084	-	3,752	12	320	2,697
18歳未満の親族のいる世帯数	18,292	18,217	10,908	-	8,806	130	1,972	7,309
65歳以上の親族のいる世帯数	28,900	22,785	11,501	5,881	2,905	368	2,347	11,284
(旧弘前市)	<b>64,706</b>	<b>44,144</b>	<b>32,375</b>	<b>10,551</b>	<b>15,235</b>	<b>681</b>	<b>5,908</b>	<b>11,769</b>
世帯人員	168,289	147,457	91,435	21,116	54,654	1,569	14,096	56,022
親族人員	167,852	147,290	91,338	21,102	54,638	1,551	14,047	55,952
1世帯当たり親族人員 (再掲)	2.59	3.34	2.82	2.00	3.59	2.28	2.38	4.75
6歳未満の親族のいる世帯数	6,269	6,269	3,913	-	3,592	12	309	2,356
18歳未満の親族のいる世帯数	16,790	16,715	10,407	-	8,397	120	1,890	6,308
65歳以上の親族のいる世帯数	26,184	20,367	10,647	5,532	2,641	330	2,144	9,720
(旧岩木町)	<b>3,314</b>	<b>2,866</b>	<b>1,535</b>	<b>442</b>	<b>729</b>	<b>48</b>	<b>316</b>	<b>1,331</b>
世帯人員	11,480	11,029	4,322	884	2,587	113	738	6,707
親族人員	11,461	11,013	4,315	884	2,584	112	735	6,698
1世帯当たり親族人員 (再掲)	3.46	3.84	2.81	2.00	3.54	2.33	2.33	5.03
6歳未満の親族のいる世帯数	381	381	137	-	126	-	11	244
18歳未満の親族のいる世帯数	1,137	1,137	398	-	318	9	71	739
65歳以上の親族のいる世帯数	2,041	1,804	656	267	207	27	155	1,148
(旧相馬村)	<b>1,018</b>	<b>900</b>	<b>436</b>	<b>128</b>	<b>215</b>	<b>16</b>	<b>77</b>	<b>464</b>
世帯人員	3,801	3,680	1,232	256	762	39	175	2,448
親族人員	3,795	3,677	1,231	256	762	38	175	2,446
1世帯当たり親族人員 (再掲)	3.73	4.09	2.82	2.00	3.54	2.38	2.27	5.27
6歳未満の親族のいる世帯数	131	131	34	-	34	-	-	97
18歳未満の親族のいる世帯数	365	365	103	-	91	1	11	262
65歳以上の親族のいる世帯数	675	614	198	82	57	11	48	416

世帯人員及び親族人員 - 平成2年～17年

単位:世帯,人,%

非親族世帯	単世帯	構 成 比										世帯数・世帯人員・親族人員 年 次	
		総数	親 族 世 帯					その他親族世帯	非親族世帯	単世帯			
			総数	核 家 族 世 帯	夫婦のみ	夫婦と子供	男親と子供				女親と子供		
84	14,955	100.0	75.6	50.8	13.7	28.3	0.9	7.9	24.8	0.1	24.3	世帯数	平成2年
174	14,955	100.0	91.9	50.6	9.1	34.5	0.7	6.4	41.3	0.1	8.0	世帯人員	
84	14,955	100.0	91.9	50.6	9.1	34.5	0.7	6.4	41.3	0.0	8.0	親族人員	
1.00	1.00	-	-	-	-	-	-	-	-	-	-	1世帯当たり親族人員	
188	17,713	100.0	72.7	49.8	14.8	26.2	0.9	8.0	22.9	0.3	27.0	世帯数	平成7年
378	17,713	100.0	90.4	486.0	10.3	33.3	0.7	6.6	39.6	0.2	9.4	世帯人員	
188	17,713	100.0	90.5	50.9	10.3	33.3	0.7	6.6	39.6	0.1	9.4	親族人員	
1.00	1.00	-	-	-	-	-	-	-	-	-	-	1世帯当たり親族人員	
244	19,390	100.0	71.2	49.9	15.7	24.7	1.0	8.5	21.2	0.4	28.5	世帯数	平成12年
494	19,390	100.0	89.5	51.9	11.3	32.4	0.8	7.3	37.6	0.3	10.3	世帯人員	
244	19,390	100.0	89.6	52.0	11.3	32.5	0.8	7.3	37.6	0.1	10.3	親族人員	
1.00	1.00	-	-	-	-	-	-	-	-	-	-	1世帯当たり親族人員 (再掲)	
-	-	100.0	100.0	58.1	-	53.0	0.2	4.9	41.9	-	-	6歳未満の親族のいる世帯数	
-	131	100.0	99.4	58.0	0.0	47.9	0.7	9.4	41.4	-	0.6	18歳未満の親族のいる世帯数	
36	4,726	100.0	81.6	36.7	19.8	8.7	1.0	7.2	44.9	0.1	18.2	65歳以上の親族のいる世帯数	
271	20,857	100.0	69.4	49.7	16.1	23.4	1.1	9.1	19.6	0.4	30.2	世帯数	平成17年
547	20,857	100.0	88.3	52.8	12.1	31.6	0.9	8.2	35.5	0.3	11.4	世帯人員	
271	20,857	100.0	88.5	52.9	12.1	31.7	0.9	8.2	35.6	0.1	11.4	親族人員	
1.00	1.00	-	-	-	-	-	-	-	-	-	-	1世帯当たり親族人員 (再掲)	
-	-	100.0	100.0	60.2	-	55.3	0.2	4.7	39.8	-	-	6歳未満の親族のいる世帯数	
-	75	100.0	99.6	59.6	-	48.1	0.7	10.8	40.0	-	0.4	18歳未満の親族のいる世帯数	
33	6,082	100.0	78.8	39.8	20.3	10.1	1.3	8.1	39.0	0.1	21.0	65歳以上の親族のいる世帯数	
265	20,297	100.0	68.2	50.0	16.3	23.5	1.1	9.1	18.2	0.4	31.4	世帯数	(旧弘前市)
535	20,297	100.0	87.6	54.3	12.5	32.5	0.9	8.4	33.3	0.3	12.1	世帯人員	
265	20,297	100.0	87.7	54.4	12.6	32.6	0.9	8.4	33.3	0.2	12.1	親族人員	
1.00	1.00	-	-	-	-	-	-	-	-	-	-	1世帯当たり親族人員 (再掲)	
-	-	100.0	100.0	62.4	-	57.3	0.2	4.9	37.6	-	-	6歳未満の親族のいる世帯数	
-	75	100.0	99.6	62.0	-	50.0	0.7	11.3	37.6	-	0.4	18歳未満の親族のいる世帯数	
32	5,785	100.0	77.8	40.7	21.1	10.1	1.3	8.2	37.1	0.1	22.1	65歳以上の親族のいる世帯数	
3	445	100.0	86.5	46.3	13.3	22.0	1.4	9.5	40.2	0.1	13.4	世帯数	(旧岩木町)
6	445	100.0	96.1	37.6	7.7	22.5	1.0	6.4	58.4	0.1	3.9	世帯人員	
3	445	100.0	96.1	37.6	7.7	22.5	1.0	6.4	58.4	0.0	3.9	親族人員	
1.00	1.00	-	-	-	-	-	-	-	-	-	-	1世帯当たり親族人員 (再掲)	
-	-	100.0	100.0	36.0	-	33.1	-	2.9	64.0	-	-	6歳未満の親族のいる世帯数	
-	-	100.0	100.0	35.0	-	28.0	0.8	6.2	65.0	-	-	18歳未満の親族のいる世帯数	
-	237	100.0	88.4	32.1	13.1	10.1	1.3	7.6	56.2	-	11.6	65歳以上の親族のいる世帯数	
3	115	100.0	88.4	42.8	12.6	21.1	1.6	7.6	45.6	0.3	11.3	世帯数	(旧相馬村)
6	115	100.0	96.8	32.4	6.7	20.0	1.0	4.6	64.4	0.2	3.0	世帯人員	
3	115	100.0	96.9	32.4	6.7	20.1	1.0	4.6	64.5	0.1	3.0	親族人員	
1.00	1.00	-	-	-	-	-	-	-	-	-	-	1世帯当たり親族人員 (再掲)	
-	-	100.0	100.0	26.0	-	26.0	-	-	74.0	-	-	6歳未満の親族のいる世帯数	
-	-	100.0	100.0	28.2	-	24.9	0.3	3.0	71.8	-	-	18歳未満の親族のいる世帯数	
1	60	100.0	91.0	29.3	12.1	8.4	1.6	7.1	61.6	0.1	8.9	65歳以上の親族のいる世帯数	

第20表 住居の種類，所有関係別一般世帯数，一般世帯人員，1世帯  
 当たり人員・延べ面積，1人当たり延べ面積 - 平成7年～17年

単位：世帯，人，m<sup>2</sup>，%

住居の種類・住宅の 所有区分（6区分）	世帯数	世帯人員	1世帯 当たり 人 員	1世帯 当たり 延べ面積	1人 当たり 延べ面積	構成比		
						世帯数	世帯人員	
平成 7年	一般世帯	<b>65,580</b>	<b>188,984</b>	-	-	-	<b>100.0</b>	<b>100.0</b>
	住宅に住む一般世帯	64,467	187,800	-	-	-	98.3	99.4
	持ち家	41,212	141,784	-	-	-	62.8	75.0
	公営・都市機構・公社の借家	3,223	8,810	-	-	-	4.9	4.7
	民営の借家	17,711	31,374	-	-	-	27.0	16.6
	給与住宅	1,483	3,931	-	-	-	2.3	2.1
	間借り	838	1,901	-	-	-	1.3	1.0
住宅以外に住む一般世帯	1,113	1,184	-	-	-	1.7	0.6	
平成 12年	一般世帯	<b>68,107</b>	<b>188,512</b>	<b>2.77</b>	-	-	<b>100.0</b>	<b>100.0</b>
	住宅に住む一般世帯	67,219	187,537	2.79	109.3	39.2	98.7	99.5
	持ち家	43,056	141,175	3.28	144.0	43.9	63.2	74.9
	公営・都市機構・公社の借家	3,327	8,811	2.65	60.1	22.7	4.9	4.7
	民営の借家	18,407	31,827	1.73	43.7	25.3	27.0	16.9
	給与住宅	1,493	3,661	2.45	68.7	28.0	2.2	1.9
	間借り	936	2,063	2.20	47.2	21.4	1.4	1.1
住宅以外に住む一般世帯	888	975	1.10	-	-	1.3	0.5	
平成 17年	一般世帯	<b>69,038</b>	<b>183,570</b>	<b>2.66</b>	-	-	<b>100.0</b>	<b>100.0</b>
	住宅に住む一般世帯	68,209	182,537	2.68	111.4	41.6	98.8	99.4
	持ち家	44,574	138,992	3.12	144.6	46.4	64.6	75.7
	公営・都市機構・公社の借家	3,367	8,282	2.46	64.2	26.1	4.9	4.5
	民営の借家	18,285	30,735	1.68	44.9	26.7	26.5	16.7
	給与住宅	1,224	2,804	2.29	63.7	27.8	1.8	1.5
	間借り	759	1,724	2.27	51.5	22.7	1.1	0.9
住宅以外に住む一般世帯	829	1,033	1.25	-	-	1.2	0.6	
（旧 弘前市）	一般世帯	<b>64,706</b>	<b>168,289</b>	<b>2.60</b>	-	-	<b>100.0</b>	<b>100.0</b>
	住宅に住む一般世帯	63,910	167,311	2.62	108.9	41.6	98.8	99.4
	持ち家	40,618	124,694	3.07	143.5	46.7	62.8	74.1
	公営・都市機構・公社の借家	3,203	7,789	2.43	64.3	26.5	5.0	4.6
	民営の借家	18,167	30,451	1.68	44.6	26.6	28.1	18.1
	給与住宅	1,200	2,745	2.29	63.4	27.7	1.9	1.6
	間借り	722	1,632	2.26	50.7	22.4	1.1	1.0
住宅以外に住む一般世帯	796	978	1.23	-	-	1.2	0.6	
（旧 岩木町）	一般世帯	<b>3,314</b>	<b>11,480</b>	<b>3.46</b>	-	-	<b>100.0</b>	<b>100.0</b>
	住宅に住む一般世帯	3,281	11,425	3.48	149.7	43.0	99.0	99.5
	持ち家	3,004	10,657	3.55	156.7	44.2	90.6	92.8
	公営・都市機構・公社の借家	112	365	3.26	63.1	19.4	3.4	3.2
	民営の借家	112	270	2.41	83.4	34.6	3.4	2.4
	給与住宅	21	53	2.52	82.3	32.6	0.6	0.5
	間借り	32	80	2.50	72.0	28.8	1.0	0.7
住宅以外に住む一般世帯	33	55	1.67	-	-	1.0	0.5	
（旧 相馬村）	一般世帯	<b>1,018</b>	<b>3,801</b>	<b>3.73</b>	-	-	<b>100.0</b>	<b>100.0</b>
	住宅に住む一般世帯	1,018	3,801	3.73	149.7	40.1	100.0	100.0
	持ち家	952	3,641	3.82	155.7	40.7	93.5	95.8
	公営・都市機構・公社の借家	52	128	2.46	59.0	24.0	5.1	3.4
	民営の借家	6	14	2.33	119.8	51.4	0.6	0.4
	給与住宅	3	6	2.00	63.3	31.7	0.3	0.2
	間借り	5	12	2.40	33.1	13.8	0.5	0.3
住宅以外に住む一般世帯	-	-	-	-	-	-	-	

第20表 住居の種類，所有関係別一般世帯数，一般世帯人員，1世帯  
 当たり人員・延べ面積，1人当たり延べ面積

- 平成17年（旧弘前市・地区）

単位：世帯，人，m<sup>2</sup>，%

住居の種類・住宅の 所有区分（6区分）	世帯数	世帯人員	1世帯 当たり 人 員	1世帯 当たり 延べ面積	1人 当たり 延べ面積	構成比	
						世帯数	世帯人員
<b>市街地域</b>	<b>25,582</b>	<b>55,545</b>	<b>2.17</b>	-	-	<b>100.0</b>	<b>100.0</b>
一般世帯 住宅に住む一般世帯	25,089	54,956	2.19	93.1	42.5	98.1	98.9
持ち家 公営・都市機構・公社の借家	12,867	34,699	2.70	138.5	51.4	50.3	62.5
民間の借家 給与住宅	1,497	3,427	2.29	65.4	28.6	5.9	6.2
間借り 住宅以外に住む一般世帯	9,863	14,899	1.51	40.9	27.1	38.6	26.8
	556	1,293	2.33	65.8	28.3	2.2	2.3
	306	638	2.08	48.0	23.0	1.2	1.1
	493	589	1.19	-	-	1.9	1.1
<b>新市街地域</b>	<b>23,474</b>	<b>58,897</b>	<b>2.51</b>	-	-	<b>100.0</b>	<b>100.0</b>
一般世帯 住宅に住む一般世帯	23,219	58,600	2.52	101.6	40.3	98.9	99.5
持ち家 公営・都市機構・公社の借家	13,388	39,190	2.93	139.2	47.5	57.0	66.5
民間の借家 給与住宅	1,571	3,989	2.54	63.8	25.1	6.7	6.8
間借り 住宅以外に住む一般世帯	7,426	13,542	1.82	46.9	25.7	31.6	23.0
	577	1,306	2.26	59.4	26.2	2.5	2.2
	257	573	2.23	52.4	23.5	1.1	1.0
	255	297	1.16	-	-	1.1	0.5
<b>桜ヶ丘・ 緑ヶ丘</b>	<b>3,388</b>	<b>8,172</b>	<b>2.41</b>	-	-	<b>100.0</b>	<b>100.0</b>
一般世帯 住宅に住む一般世帯	3,370	8,151	2.42	100.4	41.5	99.5	99.7
持ち家 公営・都市機構・公社の借家	1,980	5,501	2.78	133.7	48.1	58.4	67.3
民間の借家 給与住宅	581	1,334	2.30	63.9	27.8	17.1	16.3
間借り 住宅以外に住む一般世帯	708	1,127	1.59	43.3	27.2	20.9	13.8
	63	116	1.84	64.0	34.7	1.9	1.4
	38	73	1.92	52.3	27.2	1.1	0.9
	18	21	1.17	-	-	0.5	0.3
<b>向外瀬・ 青山</b>	<b>1,526</b>	<b>4,659</b>	<b>3.05</b>	-	-	<b>100.0</b>	<b>100.0</b>
一般世帯 住宅に住む一般世帯	1,521	4,653	3.06	121.9	39.8	99.7	99.9
持ち家 公営・都市機構・公社の借家	1,078	3,538	3.28	145.7	44.4	70.6	75.9
民間の借家 給与住宅	231	660	2.86	73.6	25.8	15.1	14.2
間借り 住宅以外に住む一般世帯	187	392	2.10	51.4	24.5	12.3	8.4
	14	40	2.86	78.5	27.5	0.9	0.9
	11	23	2.09	54.3	26.0	0.7	0.5
	5	6	1.20	-	-	0.3	0.1
<b>城 東・外 崎</b>	<b>7,463</b>	<b>18,004</b>	<b>2.41</b>	-	-	<b>100.0</b>	<b>100.0</b>
一般世帯 住宅に住む一般世帯	7,415	17,928	2.42	94.6	39.1	99.4	99.6
持ち家 公営・都市機構・公社の借家	3,534	10,729	3.04	146.9	48.4	47.4	59.6
民間の借家 給与住宅	96	274	2.85	59.4	20.8	1.3	1.5
間借り 住宅以外に住む一般世帯	3,469	6,233	1.80	45.8	25.5	46.5	34.6
	222	507	2.28	58.8	25.8	3.0	2.8
	94	185	1.97	46.9	23.9	1.3	1.0
	48	76	1.58	-	-	0.6	0.4
<b>松 原・取 上</b>	<b>6,521</b>	<b>17,089</b>	<b>2.62</b>	-	-	<b>100.0</b>	<b>100.0</b>
一般世帯 住宅に住む一般世帯	6,473	17,032	2.63	109.7	41.7	99.3	99.7
持ち家 公営・都市機構・公社の借家	4,323	12,371	2.86	137.0	47.9	66.3	72.4
民間の借家 給与住宅	116	297	2.56	54.1	21.1	1.8	1.7
間借り 住宅以外に住む一般世帯	1,739	3,672	2.11	54.3	25.7	26.7	21.5
	243	551	2.27	56.8	25.0	3.7	3.2
	52	141	2.71	64.7	23.8	0.8	0.8
	48	57	1.19	-	-	0.7	0.3

第20表 住居の種類，所有関係別一般世帯数，一般世帯人員，1世帯  
 当たり人員・延べ面積，1人当たり延べ面積

- 平成17年（旧弘前市・地区）

単位：世帯，人，m<sup>2</sup>，%

住居の種類・住宅の 所有区分（6区分）	世帯数	世帯人員	1世帯 当たり 人 員	1世帯 当たり 延べ面積	1人 当たり 延べ面積	構成比		
						世帯数	世帯人員	
中 野 ・ 城 南	一 般 世 帯	<b>2,584</b>	<b>5,374</b>	<b>2.08</b>	-	-	<b>100.0</b>	<b>100.0</b>
	住宅に住む一般世帯	2,452	5,241	2.14	87.7	41.0	94.9	97.5
	持ち家	1,205	3,221	2.67	134.0	50.1	46.6	59.9
	公営・都市機構・公社の借家	162	374	2.31	67.4	29.2	6.3	7.0
	民営の借家	1,029	1,531	1.49	38.9	26.2	39.8	28.5
	給与住宅	23	53	2.30	54.8	23.8	0.9	1.0
	間借り	33	62	1.88	39.7	21.1	1.3	1.2
住宅以外に住む一般世帯	132	133	1.01	-	-	5.1	2.5	
浜 の 町 ・ 石 渡	一 般 世 帯	<b>1,992</b>	<b>5,599</b>	<b>2.81</b>	-	-	<b>100.0</b>	<b>100.0</b>
	住宅に住む一般世帯	1,988	5,595	2.81	105.6	37.5	99.8	99.9
	持ち家	1,268	3,830	3.02	133.3	44.1	63.7	68.4
	公営・都市機構・公社の借家	385	1,050	2.73	60.3	22.1	19.3	18.8
	民営の借家	294	587	2.00	50.5	25.3	14.8	10.5
	給与住宅	12	39	3.25	84.2	25.9	0.6	0.7
	間借り	29	89	3.07	61.5	20.0	1.5	1.6
住宅以外に住む一般世帯	4	4	1.00	-	-	0.2	0.1	
田 園 地 域	一 般 世 帯	<b>15,650</b>	<b>53,847</b>	<b>3.44</b>	-	-	<b>100.0</b>	<b>100.0</b>
	住宅に住む一般世帯	15,602	53,755	3.45	145.0	42.1	99.7	99.8
	持ち家	14,363	50,805	3.54	151.9	42.9	91.8	94.4
	公営・都市機構・公社の借家	135	373	2.76	58.3	21.1	0.9	0.7
	民営の借家	878	2,010	2.29	66.7	29.1	5.6	3.7
	給与住宅	67	146	2.18	77.4	35.5	0.4	0.3
	間借り	159	421	2.65	53.4	20.2	1.0	0.8
住宅以外に住む一般世帯	48	92	1.92	-	-	0.3	0.2	
清 水	一 般 世 帯	<b>1,604</b>	<b>5,520</b>	<b>3.44</b>	-	-	<b>100.0</b>	<b>100.0</b>
	住宅に住む一般世帯	1,599	5,506	3.44	140.4	40.8	99.7	99.7
	持ち家	1,486	5,199	3.50	145.6	41.6	92.6	94.2
	公営・都市機構・公社の借家	25	49	1.96	74.8	38.1	1.6	0.9
	民営の借家	58	161	2.78	77.9	28.1	3.6	2.9
	給与住宅	3	14	4.67	106.7	22.9	0.2	0.3
	間借り	27	83	3.07	53.0	17.3	1.7	1.5
住宅以外に住む一般世帯	5	14	2.80	-	-	0.3	0.3	
和 徳	一 般 世 帯	<b>1,288</b>	<b>4,189</b>	<b>3.25</b>	-	-	<b>100.0</b>	<b>100.0</b>
	住宅に住む一般世帯	1,287	4,185	3.25	142.0	43.7	99.9	99.9
	持ち家	1,115	3,787	3.40	154.3	45.4	86.6	90.4
	公営・都市機構・公社の借家	-	-	-	-	-	-	-
	民営の借家	149	349	2.34	64.1	27.4	11.6	8.3
	給与住宅	6	10	1.67	47.3	28.4	0.5	0.2
	間借り	17	39	2.29	47.2	20.6	1.3	0.9
住宅以外に住む一般世帯	1	4	4.00	-	-	0.1	0.1	
豊 田	一 般 世 帯	<b>928</b>	<b>3,067</b>	<b>3.30</b>	-	-	<b>100.0</b>	<b>100.0</b>
	住宅に住む一般世帯	921	3,052	3.31	141.9	42.8	99.2	99.5
	持ち家	785	2,753	3.51	156.1	44.5	84.6	89.8
	公営・都市機構・公社の借家	-	-	-	-	-	-	-
	民営の借家	104	223	2.14	55.2	25.8	11.2	7.3
	給与住宅	23	52	2.26	82.5	36.5	2.5	1.7
	間借り	9	24	2.67	49.8	18.7	1.0	0.8
住宅以外に住む一般世帯	7	15	2.14	-	-	0.8	0.5	



第20表 住居の種類，所有関係別一般世帯数，一般世帯人員，1世帯  
 当たり人員・延べ面積，1人当たり延べ面積

- 平成17年（旧弘前市・地区）

単位：世帯，人，m<sup>2</sup>，%

住居の種類・住宅の 所有区分（6区分）	世帯数	世帯人員	1世帯 当たり 人 員	1世帯 当たり 延べ面積	1人 当たり 延べ面積	構成比		
						世帯数	世帯人員	
堀 越	一般世帯	<b>702</b>	<b>2,354</b>	<b>3.35</b>	-	-	<b>100.0</b>	<b>100.0</b>
	住宅に住む一般世帯	700	2,349	3.36	146.0	43.5	99.7	99.8
	持ち家	664	2,268	3.42	150.5	44.0	94.6	96.3
	公営・都市機構・公社の借家	-	-	-	-	-	-	-
	民営の借家	24	48	2.00	70.8	35.4	3.4	2.0
	給与住宅 間借り	-	-	-	-	-	-	-
住宅以外に住む一般世帯	12	33	2.75	49.7	18.1	1.7	1.4	
千 年	一般世帯	<b>2,986</b>	<b>9,533</b>	<b>3.19</b>	-	-	<b>100.0</b>	<b>100.0</b>
	住宅に住む一般世帯	2,971	9,513	3.20	135.7	42.4	99.5	99.8
	持ち家	2,628	8,697	3.31	144.9	43.8	88.0	91.2
	公営・都市機構・公社の借家	-	-	-	-	-	-	-
	民営の借家	309	740	2.39	66.0	27.6	10.3	7.8
	給与住宅 間借り	9	23	2.56	83.0	32.5	0.3	0.2
住宅以外に住む一般世帯	25	53	2.12	49.4	23.3	0.8	0.6	
藤 代	一般世帯	<b>1,917</b>	<b>6,287</b>	<b>3.28</b>	-	-	<b>100.0</b>	<b>100.0</b>
	住宅に住む一般世帯	1,912	6,281	3.29	130.3	39.7	99.7	99.9
	持ち家	1,627	5,606	3.45	143.3	41.6	84.9	89.2
	公営・都市機構・公社の借家	92	286	3.11	52.7	16.9	4.8	4.5
	民営の借家	167	322	1.93	56.6	29.4	8.7	5.1
	給与住宅 間借り	5	10	2.00	55.6	27.8	0.3	0.2
住宅以外に住む一般世帯	21	57	2.71	66.0	24.3	1.1	0.9	
東 目 屋	一般世帯	<b>661</b>	<b>2,408</b>	<b>3.64</b>	-	-	<b>100.0</b>	<b>100.0</b>
	住宅に住む一般世帯	661	2,408	3.64	155.0	42.5	100.0	100.0
	持ち家	650	2,381	3.66	156.5	42.7	98.3	98.9
	公営・都市機構・公社の借家	-	-	-	-	-	-	-
	民営の借家	6	13	2.17	55.0	25.4	0.9	0.5
	給与住宅 間借り	-	-	-	-	-	-	-
住宅以外に住む一般世帯	5	14	2.80	70.8	25.3	0.8	0.6	
船 沢	一般世帯	<b>824</b>	<b>3,024</b>	<b>3.67</b>	-	-	<b>100.0</b>	<b>100.0</b>
	住宅に住む一般世帯	821	3,015	3.67	158.8	43.2	99.6	99.7
	持ち家	810	2,984	3.68	159.9	43.4	98.3	98.7
	公営・都市機構・公社の借家	-	-	-	-	-	-	-
	民営の借家	6	16	2.67	86.7	32.5	0.7	0.5
	給与住宅 間借り	1	3	3.00	119.0	39.7	0.1	0.1
住宅以外に住む一般世帯	4	12	3.00	53.8	17.9	0.5	0.4	
高 杉	一般世帯	<b>957</b>	<b>3,570</b>	<b>3.73</b>	-	-	<b>100.0</b>	<b>100.0</b>
	住宅に住む一般世帯	954	3,561	3.73	153.1	41.0	99.7	99.7
	持ち家	936	3,523	3.76	154.7	41.1	97.8	98.7
	公営・都市機構・公社の借家	-	-	-	-	-	-	-
	民営の借家	5	7	1.40	92.8	66.3	0.5	0.2
	給与住宅 間借り	3	8	2.67	120.0	45.0	0.3	0.2
住宅以外に住む一般世帯	10	23	2.30	50.8	22.1	1.0	0.6	
	住宅以外に住む一般世帯	3	9	3.00	-	-	0.3	0.3

第20表 住居の種類，所有関係別一般世帯数，一般世帯人員，1世帯  
 当たり人員・延べ面積，1人当たり延べ面積

- 平成17年（旧弘前市・地区）

単位：世帯，人，m<sup>2</sup>，%

住居の種類・住宅の 所有区分（6区分）	世帯数	世帯人員	1世帯 当たり 人 員	1世帯 当たり 延べ面積	1人 当たり 延べ面積	構成比	
						世帯数	世帯人員
一般世帯	<b>1,219</b>	<b>4,515</b>	<b>3.70</b>	-	-	<b>100.0</b>	<b>100.0</b>
裾野 住宅に住む一般世帯	1,218	4,514	3.71	156.2	42.1	99.9	100.0
持ち家	1,194	4,450	3.73	157.6	42.3	97.9	98.6
公営・都市機構・公社の借家	-	-	-	-	-	-	-
野 営の借家	10	29	2.90	137.0	47.2	0.8	0.6
給与住宅	1	1	1.00	82.0	82.0	0.1	0.0
間借り	13	34	2.62	48.2	18.4	1.1	0.8
住宅以外に住む一般世帯	1	1	1.00	-	-	0.1	0.0
一般世帯	<b>1,228</b>	<b>4,506</b>	<b>3.67</b>	-	-	<b>100.0</b>	<b>100.0</b>
新 住宅に住む一般世帯	1,223	4,498	3.68	155.6	42.3	99.6	99.8
持ち家	1,200	4,436	3.70	156.9	42.4	97.7	98.4
公営・都市機構・公社の借家	-	-	-	-	-	-	-
和 営の借家	17	42	2.47	104.1	42.1	1.4	0.9
給与住宅	-	-	-	-	-	-	-
間借り	6	20	3.33	44.3	13.3	0.5	0.4
住宅以外に住む一般世帯	5	8	1.60	-	-	0.4	0.2
一般世帯	<b>1,336</b>	<b>4,874</b>	<b>3.65</b>	-	-	<b>100.0</b>	<b>100.0</b>
石 住宅に住む一般世帯	1,335	4,873	3.65	157.5	43.2	99.9	100.0
持ち家	1,268	4,721	3.72	161.5	43.4	94.9	96.9
公営・都市機構・公社の借家	18	38	2.11	64.2	30.4	1.3	0.8
川 営の借家	23	60	2.61	117.7	45.1	1.7	1.2
給与住宅	16	25	1.56	68.6	43.9	1.2	0.5
間借り	10	29	2.90	62.0	21.4	0.7	0.6
住宅以外に住む一般世帯	1	1	1.00	-	-	0.1	0.0



第22表 延べ面積（6区分），住宅の所有関係（5区分），  
男女別住宅に住む高齢単身世帯数 - 平成17年

単位：世帯

高齢単身者の男女 住居の種類・住宅の 所有関係（6区分）		総数	0～29 m <sup>2</sup>	30～49	50～69	70～99	100～ 149	150 m <sup>2</sup> 以上
総数	住宅に住む65歳以上の高齢単身世帯	6,061	596	926	838	1,187	1,390	1,124
	主世帯	5,969	565	894	821	1,177	1,389	1,123
	持ち家	4,091	36	229	396	973	1,348	1,109
	公営・都市機構・公社の借家	384	1	69	218	96	-	-
	民営の借家	1,482	525	590	206	108	40	13
	給与住宅 間借り	12 92	3 31	6 32	1 17	- 10	1 1	1 1
男	住宅に住む65歳以上の高齢単身世帯	1,419	195	255	186	239	300	244
	主世帯	1,390	183	244	182	237	300	244
	持ち家	871	9	55	84	190	291	242
	公営・都市機構・公社の借家	79	-	13	44	22	-	-
	民営の借家	434	172	173	54	25	8	2
	給与住宅 間借り	6 29	2 12	3 11	- 4	- 2	1 -	- -
女	住宅に住む65歳以上の高齢単身世帯	4,642	401	671	652	948	1,090	880
	主世帯	4,579	382	650	639	940	1,089	879
	持ち家	3,220	27	174	312	783	1,057	867
	公営・都市機構・公社の借家	305	1	56	174	74	-	-
	民営の借家	1,048	353	417	152	83	32	11
	給与住宅 間借り	6 63	1 19	3 21	1 13	- 8	- 1	1 1
総数 (別掲)	住宅に住む60歳以上の単身世帯	7,472	806	1,195	1,077	1,427	1,652	1,315
	主世帯	7,352	763	1,153	1,056	1,415	1,651	1,314
	持ち家	4,834	49	272	481	1,142	1,598	1,292
	公営・都市機構・公社の借家	513	1	94	285	133	-	-
	民営の借家	1,982	708	777	285	139	52	21
	給与住宅 間借り	23 120	5 43	10 42	5 21	1 12	1 1	1 1
男	住宅に住む60歳以上の単身世帯	1,948	304	354	280	319	388	303
	主世帯	1,905	285	338	275	316	388	303
	持ち家	1,124	14	76	116	247	374	297
	公営の借家	111	-	18	62	31	-	-
	民営の借家	654	268	237	93	37	13	6
	給与住宅 間借り	16 43	3 19	7 16	4 5	1 3	1 -	- -
女	住宅に住む60歳以上の単身世帯	5,524	502	841	797	1,108	1,264	1,012
	主世帯	5,447	478	815	781	1,099	1,263	1,011
	持ち家	3,710	35	196	365	895	1,224	995
	公営・都市機構・公社の借家	402	1	76	223	102	-	-
	民営の借家	1,328	440	540	192	102	39	15
	給与住宅 間借り	7 77	2 24	3 26	1 16	- 9	- 1	1 1

第23表 延べ面積（6区分），住宅の所有関係（5区分）別  
住宅に住む高齢夫婦世帯数 - 平成17年

単位：世帯

高齢夫婦世帯 住居の種類・住宅の 所有関係（7区分）	総数	0～29	30～49	50～69	70～99	100～	150
		m <sup>2</sup>				149	m <sup>2</sup> 以上
<b>住宅に住む高齢夫婦世帯</b>	<b>5,506</b>	<b>41</b>	<b>226</b>	<b>402</b>	<b>973</b>	<b>2,014</b>	<b>1,850</b>
主世帯	5,479	36	217	393	969	2,014	1,850
持ち家	4,983	8	93	243	822	1,985	1,832
公営・都市機構・公社の借家	198	-	30	74	94	-	-
民間営の借家	288	27	93	74	49	29	16
給与住宅	10	1	1	2	4	-	2
間借り	27	5	9	9	4	-	-
<b>住宅に住む夫婦とも65歳以上の 高齢夫婦世帯</b>	<b>4,268</b>	<b>33</b>	<b>173</b>	<b>306</b>	<b>783</b>	<b>1,532</b>	<b>1,441</b>
主世帯	4,248	30	164	299	782	1,532	1,441
持ち家	3,864	7	69	188	662	1,511	1,427
公営・都市機構・公社の借家	156	-	24	55	77	-	-
民間営の借家	220	22	71	55	39	21	12
給与住宅	8	1	-	1	4	-	2
間借り	20	3	9	7	1	-	-
<b>住宅に住むいずれかが65歳以上の 夫婦のみの世帯</b>	<b>5,862</b>	<b>48</b>	<b>247</b>	<b>436</b>	<b>1,054</b>	<b>2,135</b>	<b>1,942</b>
主世帯	5,833	42	238	427	1,049	2,135	1,942
持ち家	5,278	8	102	261	885	2,101	1,921
公営・都市機構・公社の借家	214	-	30	81	103	-	-
民間営の借家	327	32	105	81	56	34	19
給与住宅	14	2	1	4	5	-	2
間借り	29	6	9	9	5	-	-
<b>住宅に住むいずれかが60歳以上の 夫婦のみの世帯</b>	<b>7,373</b>	<b>57</b>	<b>312</b>	<b>555</b>	<b>1,339</b>	<b>2,687</b>	<b>2,423</b>
主世帯	7,336	51	301	543	1,333	2,685	2,423
持ち家	6,614	12	124	317	1,127	2,638	2,396
公営・都市機構・公社の借家	267	-	33	110	124	-	-
民間営の借家	426	37	139	109	74	45	22
給与住宅	29	2	5	7	8	2	5
間借り	37	6	11	12	6	2	-

第24表 夫の年齢・妻の年齢（5歳階級）別高齢夫婦世帯数 - 平成17年

単位：世帯

夫の年齢 （5歳階級）	妻が60歳以上							（別掲） 妻が 60歳未満
	総数	60～64歳	65～69歳	70～74	75～79	80～84	85歳以上	
総数	5,523	1,240	1,710	1,544	765	226	38	239
夫が65～69歳	1,590	962	539	78	9	2	-	210
70～74	1,881	255	965	603	52	5	1	25
75～79	1,283	17	188	734	320	21	3	4
80～84	550	5	13	118	311	97	6	-
85歳以上	219	1	5	11	73	101	28	-
（別掲）								
夫が60歳未満	34	-	30	3	1	-	-	-
60～64歳	84	-	66	14	3	1	-	-

第25表 配偶関係（4区分），年齢（5歳階級），  
男女別15歳以上人口 - 平成7年～17年（弘前市）

単位：人，%

年 齢 (5歳階級)	総 数 1)	男					女					
		総 数 1)	未 婚	有配偶	死 別	離 別	総 数 1)	未 婚	有配偶	死 別	離 別	
平 成 7 年	162,395	73,055	21,330	47,673	1,879	2,088	89,340	21,450	48,986	14,212	4,611	
平 成 12 年	164,879	74,589	22,270	47,382	2,028	2,561	90,290	21,343	48,318	14,651	5,477	
平 成 17 年	<b>163,931</b>	<b>73,931</b>	<b>22,255</b>	<b>45,455</b>	<b>2,201</b>	<b>2,986</b>	<b>90,000</b>	<b>20,912</b>	<b>46,206</b>	<b>15,198</b>	<b>6,349</b>	
実 数	15～19歳	10,998	5,419	5,405	13	-	1	5,579	5,553	22	-	3
	20～24	12,095	5,960	5,606	335	1	18	6,135	5,591	494	2	48
	25～29	10,308	4,934	3,360	1,502	-	72	5,374	3,138	2,016	3	213
	30～34	11,390	5,423	2,293	2,939	-	190	5,967	1,907	3,555	16	478
	35～39	10,961	5,194	1,472	3,359	6	246	5,767	1,062	3,976	37	583
	40～44	11,983	5,596	1,181	3,960	20	328	6,387	770	4,674	109	745
	45～49	12,343	5,689	918	4,318	37	294	6,654	575	5,026	168	769
	50～54	13,599	6,377	824	4,947	87	399	7,222	488	5,405	347	861
	55～59	15,036	6,993	562	5,624	148	519	8,043	477	5,860	677	896
	60～64	12,019	5,371	313	4,455	167	341	6,648	308	4,648	1,014	563
	65～69	11,735	5,202	159	4,429	262	264	6,533	293	4,114	1,610	414
	70～74	11,935	5,073	95	4,329	379	179	6,862	318	3,568	2,519	299
	75～79	9,230	3,700	40	3,077	420	85	5,530	247	1,990	2,920	226
	80～84	5,827	1,955	22	1,490	356	39	3,872	111	705	2,787	147
	85歳以上	4,472	1,045	5	678	318	11	3,427	74	153	2,989	104
構 成 比	15～19歳	100.0	49.3	49.1	0.1	-	-	50.7	50.5	0.2	-	-
	20～24	100.0	49.3	46.3	2.8	0.0	0.1	50.7	46.2	4.1	0.0	0.4
	25～29	100.0	47.9	32.6	14.6	-	0.7	52.1	30.4	19.6	0.0	2.1
	30～34	100.0	47.6	20.1	25.8	-	1.7	52.4	16.7	31.2	0.1	4.2
	35～39	100.0	47.4	13.4	30.6	0.1	2.2	52.6	9.7	36.3	0.3	5.3
	40～44	100.0	46.7	9.9	33.0	0.2	2.7	53.3	6.4	39.0	0.9	6.2
	45～49	100.0	46.1	7.4	35.0	0.3	2.4	53.9	4.7	40.7	1.4	6.2
	50～54	100.0	46.9	6.1	36.4	0.6	2.9	53.1	3.6	39.7	2.6	6.3
	55～59	100.0	46.5	3.7	37.4	1.0	3.5	53.5	3.2	39.0	4.5	6.0
	60～64	100.0	44.7	2.6	37.1	1.4	2.8	55.3	2.6	38.7	8.4	4.7
	65～69	100.0	44.3	1.4	37.7	2.2	2.2	55.7	2.5	35.1	13.7	3.5
	70～74	100.0	42.5	0.8	36.3	3.2	1.5	57.5	2.7	29.9	21.1	2.5
	75～79	100.0	40.1	0.4	33.3	4.6	0.9	59.9	2.7	21.6	31.6	2.4
	80～84	100.0	33.6	0.4	25.6	6.1	0.7	66.4	1.9	12.1	47.8	2.5
	85歳以上	100.0	23.4	0.1	15.2	7.1	0.2	76.6	1.7	3.4	66.8	2.3

1) 総数は配偶関係不詳を含む。

第25表 配偶関係（4区分），年齢（5歳階級），  
男女別15歳以上人口 - 平成7年～17年（旧弘前市）

単位：人，%

年 齢 (5歳階級)	総 数 1)	男					女					
		総 数 1)	未 婚	有配偶	死 別	離 別	総 数 1)	未 婚	有配偶	死 別	離 別	
平 成 7 年	148,880	66,790	19,745	43,375	1,678	1,910	82,090	20,233	44,611	12,779	4,390	
平 成 12 年	151,160	68,277	20,610	43,168	1,830	2,332	82,883	20,010	44,044	13,162	5,187	
平 成 17 年	<b>150,181</b>	<b>67,632</b>	<b>20,510</b>	<b>41,402</b>	<b>1,971</b>	<b>2,717</b>	<b>82,549</b>	<b>19,511</b>	<b>42,083</b>	<b>13,641</b>	<b>5,982</b>	
実 数	15～19歳	10,142	5,018	5,004	13	-	1	5,124	5,099	21	-	3
	20～24	11,399	5,618	5,280	320	1	17	5,781	5,285	451	2	43
	25～29	9,530	4,533	3,101	1,366	-	66	4,997	2,932	1,861	3	197
	30～34	10,573	5,024	2,123	2,725	-	175	5,549	1,796	3,281	15	446
	35～39	10,129	4,791	1,351	3,105	5	219	5,338	993	3,657	35	544
	40～44	10,898	5,076	1,042	3,622	19	286	5,822	718	4,223	99	693
	45～49	11,246	5,139	816	3,912	35	255	6,107	540	4,585	157	709
	50～54	12,394	5,772	727	4,493	77	356	6,622	461	4,919	319	802
	55～59	13,833	6,412	492	5,163	133	484	7,421	436	5,379	624	849
	60～64	11,095	4,945	284	4,092	156	318	6,150	288	4,257	941	549
	65～69	10,686	4,750	151	4,025	238	248	5,936	271	3,715	1,444	404
	70～74	10,725	4,560	83	3,884	336	166	6,165	297	3,179	2,249	284
	75～79	8,313	3,314	33	2,751	373	79	4,999	232	1,777	2,627	217
	80～84	5,225	1,735	18	1,322	311	36	3,490	97	640	2,491	140
	85歳以上	3,993	945	5	609	287	11	3,048	66	138	2,635	102
構 成 比	15～19歳	100.0	49.5	49.3	0.1	-	-	50.5	50.3	0.2	-	-
	20～24	100.0	49.3	46.3	2.8	0.0	0.1	50.7	46.4	4.0	0.0	0.4
	25～29	100.0	47.6	32.5	14.3	-	0.7	52.4	30.8	19.5	0.0	2.1
	30～34	100.0	47.5	20.1	25.8	-	1.7	52.5	17.0	31.0	0.1	4.2
	35～39	100.0	47.3	13.3	30.7	-	2.2	52.7	9.8	36.1	0.3	5.4
	40～44	100.0	46.6	9.6	33.2	0.2	2.6	53.4	6.6	38.8	0.9	6.4
	45～49	100.0	45.7	7.3	34.8	0.3	2.3	54.3	4.8	40.8	1.4	6.3
	50～54	100.0	46.6	5.9	36.3	0.6	2.9	53.4	3.7	39.7	2.6	6.5
	55～59	100.0	46.4	3.6	37.3	1.0	3.5	53.6	3.2	38.9	4.5	6.1
	60～64	100.0	44.6	2.6	36.9	1.4	2.9	55.4	2.6	38.4	8.5	4.9
	65～69	100.0	44.5	1.4	37.7	2.2	2.3	55.5	2.5	34.8	13.5	3.8
	70～74	100.0	42.5	0.8	36.2	3.1	1.5	57.5	2.8	29.6	21.0	2.6
	75～79	100.0	39.9	0.4	33.1	4.5	1.0	60.1	2.8	21.4	31.6	2.6
	80～84	100.0	33.2	0.3	25.3	6.0	0.7	66.8	1.9	12.2	47.7	2.7
	85歳以上	100.0	23.7	0.1	15.3	7.2	0.3	76.3	1.7	3.5	66.0	2.6

1) 総数は配偶関係不詳を含む。

第25表 配偶関係（4区分），年齢（5歳階級），  
男女別15歳以上人口 - 平成7年～17年（旧岩木町）

単位：人，%

年 齢 (5歳階級)	総 数 1)	男					女					
		総 数 1)	未 婚	有配偶	死 別	離 別	総 数 1)	未 婚	有配偶	死 別	離 別	
平 成 7 年	10,298	4,768	1,232	3,233	162	141	5,530	931	3,307	1,109	183	
平 成 12 年	10,469	4,792	1,305	3,152	151	176	5,677	1,062	3,203	1,164	232	
平 成 17 年	<b>10,448</b>	<b>4,751</b>	<b>1,365</b>	<b>3,003</b>	<b>171</b>	<b>211</b>	<b>5,697</b>	<b>1,105</b>	<b>3,069</b>	<b>1,228</b>	<b>293</b>	
実 数	15～19歳	657	315	315	-	-	342	341	1	-	-	
	20～24	530	259	248	10	-	271	235	32	-	4	
	25～29	581	296	198	94	-	4	285	158	113	-	14
	30～34	614	306	136	158	-	12	308	92	194	1	21
	35～39	619	299	94	182	1	22	320	57	232	-	31
	40～44	840	392	113	245	1	33	448	39	354	9	46
	45～49	830	419	82	306	2	28	411	35	317	8	51
	50～54	915	458	74	341	10	33	457	23	362	24	48
	55～59	931	449	58	350	13	28	482	38	367	44	33
	60～64	697	323	20	274	10	19	374	18	288	57	11
	65～69	794	330	6	294	16	14	464	20	298	138	8
	70～74	900	371	11	323	29	8	529	18	288	209	13
	75～79	703	284	6	238	34	6	419	13	161	237	7
	80～84	482	181	4	137	37	3	301	13	51	231	6
	85歳以上	355	69	-	51	18	-	286	5	11	270	-
構 成 比	15～19歳	100.0	47.9	47.9	-	-	52.1	51.9	0.2	-	-	
	20～24	100.0	48.9	46.8	1.9	-	0.2	51.1	44.3	6.0	-	0.8
	25～29	100.0	50.9	34.1	16.2	-	0.7	49.1	27.2	19.4	-	2.4
	30～34	100.0	49.8	22.1	25.7	-	2.0	50.2	15.0	31.6	0.2	3.4
	35～39	100.0	48.3	15.2	29.4	0.2	3.6	51.7	9.2	37.5	-	5.0
	40～44	100.0	46.7	13.5	29.2	0.1	3.9	53.3	4.6	42.1	1.1	5.5
	45～49	100.0	50.5	9.9	36.9	0.2	3.4	49.5	4.2	38.2	1.0	6.1
	50～54	100.0	50.1	8.1	37.3	1.1	3.6	49.9	2.5	39.6	2.6	5.2
	55～59	100.0	48.2	6.2	37.6	1.4	3.0	51.8	4.1	39.4	4.7	3.5
	60～64	100.0	46.3	2.9	39.3	1.4	2.7	53.7	2.6	41.3	8.2	1.6
	65～69	100.0	41.6	0.8	37.0	2.0	1.8	58.4	2.5	37.5	17.4	1.0
	70～74	100.0	41.2	1.2	35.9	3.2	0.9	58.8	2.0	32.0	23.2	1.4
	75～79	100.0	40.4	0.9	33.9	4.8	0.9	59.6	1.8	22.9	33.7	1.0
	80～84	100.0	37.6	0.8	28.4	7.7	0.6	62.4	2.7	10.6	47.9	1.2
	85歳以上	100.0	19.4	-	14.4	5.1	-	80.6	1.4	3.1	76.1	-

1) 総数は配偶関係不詳を含む。



第25表 配偶関係（4区分），年齢（5歳階級），  
男女別15歳以上人口 - 平成7年～17年（旧相馬村）

単位：人，%

年 齢 (5歳階級)	総 数 1)	男					女				
		総 数 1)	未 婚	有配偶	死 別	離 別	総 数 1)	未 婚	有配偶	死 別	離 別
平 成 7 年	3,217	1,497	353	1,065	39	37	1,720	286	1,068	324	38
平 成 12 年	3,250	1,520	355	1,062	47	53	1,730	271	1,071	325	58
平 成 17 年	<b>3,302</b>	<b>1,548</b>	<b>380</b>	<b>1,050</b>	<b>59</b>	<b>58</b>	<b>1,754</b>	<b>296</b>	<b>1,054</b>	<b>329</b>	<b>74</b>
実 数	15～19歳	199	86	86	-	-	113	113	-	-	-
	20～24	166	83	78	5	-	83	71	11	-	1
	25～29	197	105	61	42	-	2	92	48	42	2
	30～34	203	93	34	56	-	3	110	19	80	11
	35～39	213	104	27	72	-	5	109	12	87	8
	40～44	245	128	26	93	-	9	117	13	97	6
	45～49	267	131	20	100	-	11	136	-	124	9
	50～54	290	147	23	113	-	10	143	4	124	11
	55～59	272	132	12	111	2	7	140	3	114	14
	60～64	227	103	9	89	1	4	124	2	103	3
	65～69	255	122	2	110	8	2	133	2	101	2
	70～74	310	142	1	122	14	5	168	3	101	2
	75～79	214	102	1	88	13	-	112	2	52	2
	80～84	120	39	-	31	8	-	81	1	14	1
	85歳以上	124	31	-	18	13	-	93	3	4	2
構 成 比	15～19歳	100.0	43.2	43.2	-	-	56.8	56.8	-	-	-
	20～24	100.0	50.0	47.0	3.0	-	50.0	42.8	6.6	-	0.6
	25～29	100.0	53.3	31.0	21.3	-	1.0	46.7	24.4	21.3	1.0
	30～34	100.0	45.8	16.7	27.6	-	1.5	54.2	9.4	39.4	5.4
	35～39	100.0	48.8	12.7	33.8	-	2.3	51.2	5.6	40.8	3.8
	40～44	100.0	52.2	10.6	38.0	-	3.7	47.8	5.3	39.6	2.4
	45～49	100.0	49.1	7.5	37.5	-	4.1	50.9	-	46.4	3.4
	50～54	100.0	50.7	7.9	39.0	-	3.4	49.3	1.4	42.8	3.8
	55～59	100.0	48.5	4.4	40.8	0.7	2.6	51.5	1.1	41.9	5.1
	60～64	100.0	45.4	4.0	39.2	0.4	1.8	54.6	0.9	45.4	1.3
	65～69	100.0	47.8	0.8	43.1	3.1	0.8	52.2	0.8	39.6	0.8
	70～74	100.0	45.8	0.3	39.4	4.5	1.6	54.2	1.0	32.6	0.6
	75～79	100.0	47.7	0.5	41.1	6.1	-	52.3	0.9	24.3	0.9
	80～84	100.0	32.5	-	25.8	6.7	-	67.5	0.8	11.7	0.8
	85歳以上	100.0	25.0	-	14.5	10.5	-	75.0	2.4	3.2	1.6

1) 総数は配偶関係不詳を含む。

第26表 常住地又は従業地・通学地による年齢（5歳階級），

男 女 年 齢 (5歳階級)	常住地による人口						常住地による		
	総 数1) (夜間人口)	従業も通 学もして いない	自 宅 以 外 従 業	自宅外の 自 市 以 外 従 業・通学	県 内 他 市 町 村 以 外 従 業・通学	他 県 以 外 従 業・通学	総 数	う ち 自 宅 以 外 市 以 外 従 業	
総 数	総 数 2)	173,160	60,587	17,256	78,326	11,582	918	82,965	54,324
	15歳未満	22,979	9,584	-	13,334	56	5	-	-
	15～19歳	10,142	558	49	8,189	918	68	1,371	1,177
	20～24歳	11,399	1,452	244	8,134	871	104	5,920	4,882
	25～29歳	9,530	1,663	381	5,878	1,216	69	7,269	5,623
	30～34歳	10,573	2,083	555	6,119	1,452	68	8,106	6,039
	35～39歳	10,129	2,070	761	5,678	1,324	61	7,793	5,648
	40～44歳	10,898	1,918	1,165	6,108	1,399	94	8,753	6,096
	45～49歳	11,246	2,078	1,456	6,076	1,296	98	8,924	6,074
	50～54歳	12,394	2,579	1,988	6,140	1,292	115	9,535	6,140
	55～59歳	13,833	3,645	2,483	6,238	1,058	133	9,909	6,236
	60～64歳	11,095	5,202	2,150	3,002	398	62	5,608	2,998
	65～69歳	10,686	6,220	2,143	1,777	179	25	4,118	1,772
	70～74歳	10,725	7,244	2,053	986	76	13	3,122	980
75～79歳	8,313	6,233	1,257	456	39	3	1,752	453	
80～84歳	5,225	4,430	454	141	5	-	599	140	
85歳以上	3,993	3,628	117	70	3	-	186	66	
男	総 数 2)	79,271	20,140	8,923	39,789	7,365	779	44,251	27,760
	15歳未満	11,639	4,924	-	6,683	30	2	-	-
	15～19歳	5,018	309	38	4,011	448	39	698	594
	20～24歳	5,618	677	157	4,020	418	74	2,897	2,354
	25～29歳	4,533	489	247	2,900	701	52	3,703	2,714
	30～34歳	5,024	458	327	3,171	861	62	4,370	3,124
	35～39歳	4,791	431	413	2,904	867	56	4,225	2,890
	40～44歳	5,076	365	605	2,980	929	91	4,598	2,973
	45～49歳	5,139	382	710	2,937	906	84	4,636	2,936
	50～54歳	5,772	542	960	3,120	874	110	5,064	3,120
	55～59歳	6,412	790	1,248	3,299	794	123	5,463	3,298
	60～64歳	4,945	1,682	1,016	1,720	311	53	3,098	1,718
	65～69歳	4,750	2,261	1,072	1,056	131	20	2,277	1,055
	70～74歳	4,560	2,614	1,078	594	63	10	1,744	593
75～79歳	3,314	2,131	715	270	27	3	1,014	269	
80～84歳	1,735	1,305	260	88	3	-	350	87	
85歳以上	945	780	77	36	2	-	114	35	
女	総 数 2)	93,889	40,447	8,333	38,537	4,217	139	38,714	26,564
	15歳未満	11,340	4,660	-	6,651	26	3	-	-
	15～19歳	5,124	249	11	4,178	470	29	673	583
	20～24歳	5,781	775	87	4,114	453	30	3,023	2,528
	25～29歳	4,997	1,174	134	2,978	515	17	3,566	2,909
	30～34歳	5,549	1,625	228	2,948	591	6	3,736	2,915
	35～39歳	5,338	1,639	348	2,774	457	5	3,568	2,758
	40～44歳	5,822	1,553	560	3,128	470	3	4,155	3,123
	45～49歳	6,107	1,696	746	3,139	390	14	4,288	3,138
	50～54歳	6,622	2,037	1,028	3,020	418	5	4,471	3,020
	55～59歳	7,421	2,855	1,235	2,939	264	10	4,446	2,938
	60～64歳	6,150	3,520	1,134	1,282	87	9	2,510	1,280
	65～69歳	5,936	3,959	1,071	721	48	5	1,841	717
	70～74歳	6,165	4,630	975	392	13	3	1,378	387
75～79歳	4,999	4,102	542	186	12	-	738	184	
80～84歳	3,490	3,125	194	53	2	-	249	53	
85歳以上	3,048	2,848	40	34	1	-	72	31	
(再掲)									
有配偶の女性就業者	22,550	-	6,409	14,170	1,941	30	22,550	14,170	
うち主に仕事	14,418	-	3,574	9,357	1,468	19	14,418	9,357	
うち家事のほか仕事	7,612	-	2,804	4,412	387	9	7,612	4,412	

注) 常住地及び従業地・通学地は調査時(H17.10.1)の区域による。

1) 総数は労働力状態不詳を含む。

2) 総数は年齢不詳を除く。

## 男女別人口及び15歳以上就業者数 - 平成17年（旧弘前市）

単位：人

就業者数		従業地・通学地による人口			従業地による就業者数			男 女	
うち 市内 町 村 で 従 業	うち 他 県 で 従 業	総数1) (昼間人口)	うち 市内 町 村 に 住	うち 他 県 に 住	総数	うち 市内 町 村 に 住	うち 他 県 に 住	年 齢 (5歳階級)	
-	-	23,149	229	2	-	-	-	15歳未満	総 数
134	11	13,064	3,818	90	1,685	455	4	15～19歳	
752	42	14,155	3,623	108	7,563	2,429	8	20～24	
1,204	61	11,257	2,992	20	8,961	2,943	14	25～29	
1,448	64	11,833	2,758	22	9,359	2,744	21	30～34	
1,323	61	11,291	2,514	33	8,952	2,510	33	35～39	
1,398	94	12,035	2,589	41	9,889	2,587	41	40～44	
1,296	98	12,116	2,229	35	9,791	2,226	35	45～49	
1,292	115	13,092	2,067	38	10,232	2,066	38	50～54	
1,057	133	14,293	1,614	37	10,370	1,614	37	55～59	
398	62	11,237	584	18	5,749	583	18	60～64	
179	24	10,723	230	11	4,156	230	11	65～69	
76	13	10,718	73	9	3,115	73	9	70～74	
39	3	8,307	33	3	1,746	33	3	75～79	
5	-	5,224	2	2	598	2	2	80～84	
3	-	3,994	4	-	187	4	-	85歳以上	
<b>6,871</b>	<b>697</b>	<b>85,524</b>	<b>14,085</b>	<b>312</b>	<b>48,742</b>	<b>11,823</b>	<b>236</b>	<b>総数 2)</b>	男
-	-	11,742	134	1	-	-	-	15歳未満	
59	7	6,387	1,826	30	874	241	1	15～19歳	
351	35	6,908	1,735	47	3,747	1,231	5	20～24	
694	48	5,390	1,596	14	4,537	1,566	10	25～29	
861	58	5,650	1,534	15	4,994	1,528	15	30～34	
866	56	5,324	1,430	26	4,756	1,427	26	35～39	
929	91	5,642	1,547	39	5,164	1,547	39	40～44	
906	84	5,516	1,334	33	5,013	1,334	33	45～49	
874	110	6,101	1,279	34	5,393	1,279	34	50～54	
794	123	6,568	1,038	35	5,619	1,038	35	55～59	
311	53	4,994	396	17	3,147	396	17	60～64	
131	19	4,769	159	11	2,297	159	11	65～69	
63	10	4,548	54	7	1,732	54	7	70～74	
27	3	3,303	18	1	1,003	18	1	75～79	
3	-	1,735	1	2	350	1	2	80～84	
2	-	947	4	-	116	4	-	85歳以上	
<b>3,733</b>	<b>84</b>	<b>100,964</b>	<b>11,274</b>	<b>157</b>	<b>43,611</b>	<b>8,676</b>	<b>38</b>	<b>総数 2)</b>	女
-	-	11,407	95	1	-	-	-	15歳未満	
75	4	6,677	1,992	60	811	214	3	15～19歳	
401	7	7,247	1,888	61	3,816	1,198	3	20～24	
510	13	5,867	1,396	6	4,424	1,377	4	25～29	
587	6	6,183	1,224	7	4,365	1,216	6	30～34	
457	5	5,967	1,084	7	4,196	1,083	7	35～39	
469	3	6,393	1,042	2	4,725	1,040	2	40～44	
390	14	6,600	895	2	4,778	892	2	45～49	
418	5	6,991	788	4	4,839	787	4	50～54	
263	10	7,725	576	2	4,751	576	2	55～59	
87	9	6,243	188	1	2,602	187	1	60～64	
48	5	5,954	71	-	1,859	71	-	65～69	
13	3	6,170	19	2	1,383	19	2	70～74	
12	-	5,004	15	2	743	15	2	75～79	
2	-	3,489	1	-	248	1	-	80～84	
1	-	3,047	-	-	71	-	-	85歳以上	
1,941	30	25,081	4,483	19	25,081	4,483	19	(再掲)	
1,468	19	16,367	3,426	10	16,367	3,426	10	有配偶の女性就業者 うち主に仕事	
387	9	8,169	947	6	8,169	947	6	うち家事のほか仕事	

第26表 常住地又は従業地・通学地による年齢（5歳階級），

男 女 年 齢 (5歳階級)	常住地による人口						常住地による		
	総 数1) (夜間人口)	従業も通 学もして いない	自 宅 以 外 従 業	自宅外の 自 町 以 外 従 業・通学	県 内 他 市 町 村 以 外 従 業・通学	他 県 以 外 従 業・通学	総 数	う ち 自 宅 以 外 以 外 従 業	
総 数	総 数 2)	11,982	3,704	2,879	2,567	2,820	11	6,702	1,428
	15歳未満	1,534	549	-	941	44	-	-	-
	15～19歳	657	27	7	218	405	-	96	26
	20～24歳	530	89	36	88	314	2	392	84
	25～29歳	581	99	55	135	291	1	476	133
	30～34歳	614	126	74	109	305	-	486	109
	35～39歳	619	97	99	143	279	1	522	143
	40～44歳	840	126	196	177	340	1	714	177
	45～49歳	830	106	258	191	275	-	724	191
	50～54歳	915	131	341	184	257	2	784	184
	55～59歳	931	206	364	171	188	2	725	171
	60～64歳	697	234	294	98	70	1	463	98
	65～69歳	794	309	379	70	35	1	485	70
	70～74歳	900	441	417	30	12	-	459	30
75～79歳	703	440	248	10	5	-	263	10	
80～84歳	482	390	90	2	-	-	92	2	
85歳以上	355	334	21	-	-	-	21	-	
男	総 数 2)	5,504	1,269	1,489	1,208	1,530	8	3,488	658
	15歳未満	753	272	-	462	19	-	-	-
	15～19歳	315	13	4	99	199	-	62	14
	20～24歳	259	48	26	45	139	1	189	42
	25～29歳	296	36	37	62	160	1	257	62
	30～34歳	306	37	43	60	166	-	268	60
	35～39歳	299	18	58	66	156	1	281	66
	40～44歳	392	37	102	81	171	1	355	81
	45～49歳	419	47	125	77	170	-	372	77
	50～54歳	458	43	185	77	152	1	415	77
	55～59歳	449	67	174	90	117	1	382	90
	60～64歳	323	76	162	41	43	1	247	41
	65～69歳	330	112	163	29	25	1	218	29
	70～74歳	371	142	206	13	10	-	229	13
75～79歳	284	144	133	4	3	-	140	4	
80～84歳	181	120	59	2	-	-	61	2	
85歳以上	69	57	12	-	-	-	12	-	
女	総 数 2)	6,478	2,435	1,390	1,359	1,290	3	3,214	770
	15歳未満	781	277	-	479	25	-	-	-
	15～19歳	342	14	3	119	206	-	34	12
	20～24歳	271	41	10	43	175	1	203	42
	25～29歳	285	63	18	73	131	-	219	71
	30～34歳	308	89	31	49	139	-	218	49
	35～39歳	320	79	41	77	123	-	241	77
	40～44歳	448	89	94	96	169	-	359	96
	45～49歳	411	59	133	114	105	-	352	114
	50～54歳	457	88	156	107	105	1	369	107
	55～59歳	482	139	190	81	71	1	343	81
	60～64歳	374	158	132	57	27	-	216	57
	65～69歳	464	197	216	41	10	-	267	41
	70～74歳	529	299	211	17	2	-	230	17
75～79歳	419	296	115	6	2	-	123	6	
80～84歳	301	270	31	-	-	-	31	-	
85歳以上	286	277	9	-	-	-	9	-	
(再掲)									
有配偶の女性就業者	2,134	-	1,067	493	573	1	2,134	493	
うち主に仕事	1,398	-	649	334	415	-	1,398	334	
うち家事のほか仕事	712	-	417	151	143	1	712	151	

注) 常住地及び従業地・通学地は調査時(H17.10.1)の区域による。

1) 総数は労働力状態不詳を含む。

2) 総数は年齢不詳を除く。

## 男女別人口及び15歳以上就業者数 - 平成17年（旧岩木町）

単位:人

就業者数		従業地・通学地による人口			従業地による就業者数			男 女	
うち 県内 市町 で	うち 他 県 で 従 業	総数1) (昼間人口)	うち 県 内 市 に	うち 他 県 に 住 常	総数	うち 県 内 市 に	うち 他 県 に 住 常	年 齢 (5歳階級)	男 女
<b>2,386</b>	<b>9</b>	<b>10,836</b>	<b>1,681</b>	<b>4</b>	<b>5,844</b>	<b>1,533</b>	<b>4</b>	<b>総数 2)</b>	総 数
-	-	1,504	14	-	-	-	-	15歳未満	
63	-	408	156	-	56	23	-	15～19歳	
272	-	316	102	-	221	101	-	20～24歳	
287	1	449	160	-	348	160	-	25～29歳	
303	-	547	238	-	421	238	-	30～34歳	
279	1	546	206	1	449	206	1	35～39歳	
340	1	691	192	-	565	192	-	40～44歳	
275	-	743	187	1	637	187	1	45～49歳	
257	2	826	169	1	695	169	1	50～54歳	
188	2	887	145	1	681	145	1	55～59歳	
70	1	680	54	-	446	54	-	60～64歳	
35	1	793	35	-	484	35	-	65～69歳	
12	-	905	17	-	464	17	-	70～74歳	
5	-	703	5	-	263	5	-	75～79歳	
-	-	483	1	-	93	1	-	80～84歳	
-	-	355	-	-	21	-	-	85歳以上	
<b>1,334</b>	<b>7</b>	<b>4,833</b>	<b>863</b>	<b>4</b>	<b>2,944</b>	<b>793</b>	<b>4</b>	<b>総数 2)</b>	男
-	-	740	6	-	-	-	-	15歳未満	
44	-	188	72	-	27	9	-	15～19歳	
121	-	164	45	-	112	44	-	20～24歳	
157	1	220	85	-	184	85	-	25～29歳	
165	-	257	117	-	220	117	-	30～34歳	
156	1	246	103	1	228	103	1	35～39歳	
171	1	322	102	-	285	102	-	40～44歳	
170	-	349	99	1	302	99	1	45～49歳	
152	1	393	87	1	350	87	1	50～54歳	
117	1	414	82	1	347	82	1	55～59歳	
43	1	312	33	-	236	33	-	60～64歳	
25	1	320	16	-	208	16	-	65～69歳	
10	-	372	11	-	230	11	-	70～74歳	
3	-	285	4	-	141	4	-	75～79歳	
-	-	182	1	-	62	1	-	80～84歳	
-	-	69	-	-	12	-	-	85歳以上	
<b>1,052</b>	<b>2</b>	<b>6,003</b>	<b>818</b>	<b>-</b>	<b>2,900</b>	<b>740</b>	<b>-</b>	<b>総数 2)</b>	女
-	-	764	8	-	-	-	-	15歳未満	
19	-	220	84	-	29	14	-	15～19歳	
151	-	152	57	-	109	57	-	20～24歳	
130	-	229	75	-	164	75	-	25～29歳	
138	-	290	121	-	201	121	-	30～34歳	
123	-	300	103	-	221	103	-	35～39歳	
169	-	369	90	-	280	90	-	40～44歳	
105	-	394	88	-	335	88	-	45～49歳	
105	1	433	82	-	345	82	-	50～54歳	
71	1	473	63	-	334	63	-	55～59歳	
27	-	368	21	-	210	21	-	60～64歳	
10	-	473	19	-	276	19	-	65～69歳	
2	-	533	6	-	234	6	-	70～74歳	
2	-	418	1	-	122	1	-	75～79歳	
-	-	301	-	-	31	-	-	80～84歳	
-	-	286	-	-	9	-	-	85歳以上	
573	1	1,949	389	-	1,949	389	-	(再掲) 有配偶の女性就業者	
415	-	1,272	289	-	1,272	289	-	うち主に仕事	
143	1	657	89	-	657	89	-	うち家事のほか仕事	

第26表 常住地又は従業地・通学地による年齢（5歳階級），

男 女 年 齢 (5歳階級)	常住地による人口						常住地による		
	総 数1) (夜間人口)	従業も通 学もして いない	自 宅 以 外 従 業	自宅外の 自村で 従業・通学	県内他 市町村で 従業・通学	他 県 で 従業・通学	総 数	う ち 自 宅 外 の 自 村 で 従 業	
総 数	総 数 2)	3,840	936	1,326	648	903	26	2,386	287
	15歳未満	538	200	-	328	10	-	-	-
	15～19歳	199	10	2	38	148	-	30	5
	20～24歳	166	23	21	19	99	4	124	19
	25～29歳	197	31	28	20	114	4	164	20
	30～34歳	203	47	30	15	109	2	156	15
	35～39歳	213	31	69	23	90	-	182	23
	40～44歳	245	19	90	28	105	3	226	28
	45～49歳	267	14	116	50	85	2	253	50
	50～54歳	290	34	141	39	71	5	256	39
	55～59歳	272	22	156	42	48	4	250	42
	60～64歳	227	52	137	19	17	2	175	19
	65～69歳	255	61	178	11	5	-	194	11
70～74歳	310	82	218	8	2	-	228	8	
75～79歳	214	99	109	6	-	-	115	6	
80～84歳	120	95	24	1	-	-	25	1	
85歳以上	124	116	7	1	-	-	8	1	
男	総 数 2)	1,819	323	688	315	469	24	1,240	132
	15歳未満	271	101	-	164	6	-	-	-
	15～19歳	86	2	1	20	63	-	11	1
	20～24歳	83	10	18	8	44	3	62	8
	25～29歳	105	12	16	12	61	4	91	12
	30～34歳	93	10	17	10	54	2	83	10
	35～39歳	104	8	37	11	48	-	96	11
	40～44歳	128	4	48	11	62	3	124	11
	45～49歳	131	3	56	22	48	2	128	22
	50～54歳	147	9	73	18	42	5	138	18
	55～59歳	132	8	81	15	25	3	124	15
	60～64歳	103	23	56	10	12	2	80	10
	65～69歳	122	27	86	6	3	-	95	6
70～74歳	142	27	111	3	1	-	115	3	
75～79歳	102	27	71	4	-	-	75	4	
80～84歳	39	25	13	1	-	-	14	1	
85歳以上	31	27	4	-	-	-	4	-	
女	総 数 2)	2,021	613	638	333	434	2	1,146	155
	15歳未満	267	99	-	164	4	-	-	-
	15～19歳	113	8	1	18	85	-	19	4
	20～24歳	83	13	3	11	55	1	62	11
	25～29歳	92	19	12	8	53	-	73	8
	30～34歳	110	37	13	5	55	-	73	5
	35～39歳	109	23	32	12	42	-	86	12
	40～44歳	117	15	42	17	43	-	102	17
	45～49歳	136	11	60	28	37	-	125	28
	50～54歳	143	25	68	21	29	-	118	21
	55～59歳	140	14	75	27	23	1	126	27
	60～64歳	124	29	81	9	5	-	95	9
	65～69歳	133	34	92	5	2	-	99	5
70～74歳	168	55	107	5	1	-	113	5	
75～79歳	112	72	38	2	-	-	40	2	
80～84歳	81	70	11	-	-	-	11	-	
85歳以上	93	89	3	1	-	-	4	1	
(再掲)									
有配偶の女性就業者	843	-	534	104	204	1	843	104	
うち主に仕事	630	-	414	70	145	1	630	70	
うち家事のほか仕事	203	-	119	32	52	-	203	32	

注) 常住地及び従業地・通学地は調査時(H17.10.1)の区域による。

1) 総数は労働力状態不詳を含む。

2) 総数は年齢不詳を除く。

## 男女別人口及び15歳以上就業者数 - 平成17年（旧相馬村）

単位:人

就業者数		従業地・通学地による人口			従業地による就業者数			男 女		
うち 市内 町 村 で	うち 他 県 で 従 業	総数1) (昼間人口)	うち 市内 町 村 に	うち 他 県 に 住	総数	うち 市内 町 村 に	うち 他 県 に 住	年 齢 (5歳階級)		
										<b>748</b>
-	-	528	-	-	-	-	-	15歳未満		
23	-	51	-	-	7	-	-	15～19歳		
81	3	85	22	-	62	22	-	20～24		
112	4	120	41	-	89	41	-	25～29		
109	2	135	43	-	88	43	-	30～34		
90	-	164	41	-	133	41	-	35～39		
105	3	184	47	-	165	47	-	40～44		
85	2	210	30	-	196	30	-	45～49		
71	5	245	30	1	211	30	1	50～54		
48	4	253	31	2	231	31	2	55～59		
17	2	226	18	-	174	18	-	60～64		
5	-	267	17	-	206	17	-	65～69		
2	-	314	6	-	232	6	-	70～74		
-	-	215	1	-	116	1	-	75～79		
-	-	120	-	-	25	-	-	80～84		
-	-	124	-	-	8	-	-	85歳以上		
<b>397</b>	<b>23</b>	<b>1,466</b>	<b>138</b>	<b>2</b>	<b>960</b>	<b>138</b>	<b>2</b>	<b>総数 2)</b>	男	
-	-	265	-	-	-	-	-	15歳未満		
9	-	23	-	-	2	-	-	15～19歳		
34	2	47	11	-	37	11	-	20～24		
59	4	59	19	-	47	19	-	25～29		
54	2	52	15	-	42	15	-	30～34		
48	-	75	19	-	67	19	-	35～39		
62	3	80	17	-	76	17	-	40～44		
48	2	93	12	-	90	12	-	45～49		
42	5	114	13	1	105	13	1	50～54		
25	3	121	16	1	113	16	1	55～59		
12	2	98	9	-	75	9	-	60～64		
3	-	123	4	-	96	4	-	65～69		
1	-	144	3	-	117	3	-	70～74		
-	-	102	-	-	75	-	-	75～79		
-	-	39	-	-	14	-	-	80～84		
-	-	31	-	-	4	-	-	85歳以上		
<b>351</b>	<b>2</b>	<b>1,775</b>	<b>189</b>	<b>1</b>	<b>983</b>	<b>189</b>	<b>1</b>	<b>総数 2)</b>	女	
-	-	263	-	-	-	-	-	15歳未満		
14	-	28	-	-	5	-	-	15～19歳		
47	1	38	11	-	25	11	-	20～24		
53	-	61	22	-	42	22	-	25～29		
55	-	83	28	-	46	28	-	30～34		
42	-	89	22	-	66	22	-	35～39		
43	-	104	30	-	89	30	-	40～44		
37	-	117	18	-	106	18	-	45～49		
29	-	131	17	-	106	17	-	50～54		
23	1	132	15	1	118	15	1	55～59		
5	-	128	9	-	99	9	-	60～64		
2	-	144	13	-	110	13	-	65～69		
1	-	170	3	-	115	3	-	70～74		
-	-	113	1	-	41	1	-	75～79		
-	-	81	-	-	11	-	-	80～84		
-	-	93	-	-	4	-	-	85歳以上		
204	1	757	118	1	757	118	1	(再掲)	有配偶の女性就業者 うち主に仕事 うち家事のほか仕事	
145	1	573	88	1	573	88	1			
52	-	176	25	-	176	25	-			

第27表 従業・通学地，男女別15歳以上就業者数

従業・通学地	総 数				男	
	総 数	15歳以上就業者	15歳以上通学者	(別掲) 15歳未満通学者 を含む通学者	総 数	15歳以上就業者
当地に常住する就業者・通学者	94,687	82,965	11,722	25,117	50,141	44,251
自市で従業・通学	82,248	71,580	10,668	24,002	42,029	36,683
自宅	17,256	17,256	-	-	8,923	8,923
自宅外	64,992	54,324	10,668	24,002	33,106	27,760
他市区町村で従業・通学	12,439	11,385	1,054	1,115	8,112	7,568
県内	11,526	10,604	922	978	7,335	6,871
青森市	2,697	2,434	263	271	2,095	1,958
八戸市	59	48	11	11	47	37
黒石市	1,309	1,163	146	151	778	738
五所川原市	638	602	36	36	456	437
十三和田市	39	37	2	2	25	23
三むつが	11	11	-	-	8	8
つがる市	26	26	-	-	23	23
鱒ヶ沢町	239	234	5	5	162	159
深浦町	164	163	1	2	125	124
岩木町	14	14	-	-	12	12
相馬村	1,247	1,137	110	123	619	566
西目屋村	216	216	-	-	97	97
藤崎町	191	191	-	4	124	124
大尾上町	1,005	952	53	55	609	568
尾上賀町	591	560	31	41	345	326
平賀町	570	446	124	127	334	269
田舎館村	1,297	1,234	63	64	734	695
碓ヶ関村	265	264	1	7	189	188
板柳町	182	182	-	-	115	115
鶴田町	564	495	69	69	310	280
その他の市町村	152	152	-	3	88	88
その他の市町村	50	43	7	7	40	36
他	913	781	132	137	777	697
北海道	29	18	11	12	22	16
北岩手県	62	53	9	9	52	48
宮城県	84	65	19	19	66	56
秋田県	200	188	12	12	167	160
福島県	18	15	3	3	18	15
茨城県	22	20	2	2	20	19
栃木県	14	14	-	-	12	12
群馬県	16	14	2	2	13	13
埼玉県	66	62	4	5	63	60
千葉県	31	24	7	7	26	23
東京都	157	116	41	41	128	98
神奈川県	70	63	7	9	63	59
新潟県	11	10	1	1	11	10
長野県	11	11	-	-	5	5
静岡県	12	12	-	-	11	11
愛知県	36	34	2	2	35	34
三重県	10	10	-	-	10	10
その他の都道府県	64	52	12	13	55	48

注1) 県内市町村は，調査時(H17.10.1)の区域による。

注2) 従業・通学先の県内市区町村，他県への就業者・通学者数の計が10人未満の場合「その他の市町村」，「その他の都道府県」にまとめて表章している。



## 及び15歳以上通学者数 - 平成17年（旧弘前市）

単位：人

15歳以上通学者	(別掲) 15歳未満通学者 を含む通学者	女				従業・通学地
		総数	15歳以上就業者	15歳以上通学者	(別掲) 15歳未満通学者 を含む通学者	
5,890	12,605	44,546	38,714	5,832	12,512	当地に常住する就業者・通学者
5,346	12,029	40,219	34,897	5,322	11,973	自市で従業・通学
-	-	8,333	8,333	-	-	自宅
5,346	12,029	31,886	26,564	5,322	11,973	自宅外
544	576	4,327	3,817	510	539	他市区町村で従業・通学
464	494	4,191	3,733	458	484	県内
137	142	602	476	126	129	青森市
10	10	12	11	1	1	八戸市
40	43	531	425	106	108	黒石市
19	19	182	165	17	17	五所川原市
2	2	14	14	-	-	五十和田市
-	-	3	3	-	-	三沢市
-	-	3	3	-	-	むつ市
3	3	77	75	2	2	つがる市
1	2	39	39	-	-	鱒ヶ沢町
-	-	2	2	-	-	深浦町
53	58	628	571	57	65	岩木町
-	-	119	119	-	-	相馬村
-	4	67	67	-	-	西目屋村
41	42	396	384	12	13	藤崎町
19	23	246	234	12	18	大尾町
65	67	236	177	59	60	尾上町
39	40	563	539	24	24	平賀町
1	3	76	76	-	4	田舎館村
-	-	67	67	-	-	碓ヶ関村
30	30	254	215	39	39	板柳町
-	2	64	64	-	1	鶴田町
4	4	10	7	3	3	その他の市町村
80	82	136	84	52	55	他
6	6	7	2	5	6	北海道
4	4	10	5	5	5	北岩宮
10	10	18	9	9	9	秋田県
7	7	33	28	5	5	福島県
3	3	-	-	-	-	福島県
1	1	2	1	1	1	茨城県
-	-	2	2	-	-	栃木県
-	-	3	1	2	2	群馬県
3	3	3	2	1	2	埼玉県
3	3	5	1	4	4	千葉県
30	30	29	18	11	11	東京都
4	5	7	4	3	4	神奈川県
1	1	-	-	-	-	奈良県
-	-	6	6	-	-	新潟県
-	-	1	1	-	-	長野県
1	1	1	-	1	1	静岡県
-	-	-	-	-	-	愛知県
-	-	-	-	-	-	三重県
7	8	9	4	5	5	その他の都道府県

第27表 従業・通学地，男女別15歳以上就業者数

従業・通学地	総 数				男	
	総 数	15歳以上就業者	15歳以上通学者	(別掲) 15歳未満通学者 を含む通学者	総 数	15歳以上就業者
当地に常住する就業者・通学者	7,292	6,702	590	1,575	3,754	3,488
自町で従業・通学	4,505	4,307	198	1,139	2,235	2,147
自 宅	2,879	2,879	-	-	1,489	1,489
自 宅 外	1,626	1,428	198	1,139	746	658
他市区町村で従業・通学	2,787	2,395	392	436	1,519	1,341
県 内	2,776	2,386	390	434	1,511	1,334
青 森 市	82	72	10	10	58	55
弘 前 市	2,350	1,996	354	397	1,217	1,061
八 戸 市	2	1	1	1	2	1
黒 石 市	33	27	6	6	19	17
五 所 川 原 市	21	19	2	2	17	16
十 和 田 市	2	2	-	-	2	2
つ が る 市	16	16	-	-	13	13
鱒 ケ 沢 町	9	9	-	-	8	8
相 馬 村	51	51	-	-	21	21
西 目 屋 村	25	25	-	1	13	13
藤 崎 町	62	52	10	10	45	36
大 鱒 町	19	19	-	-	14	14
尾 上 町	27	22	5	5	21	18
平 賀 町	34	32	2	2	28	26
田 舎 館 村	11	11	-	-	10	10
碓 ヶ 館 村	5	5	-	-	3	3
板 柳 町	21	21	-	-	16	16
鶴 田 町	5	5	-	-	3	3
六 戸 町	1	1	-	-	1	1
他	11	9	2	2	8	7
北 海 道	1	-	1	1	-	-
宮 城 県	1	-	1	1	1	-
秋 田 県	6	6	-	-	4	4
東 京 都	2	2	-	-	2	2
神 奈 川 県	1	1	-	-	1	1

注1) 県内市町村は，調査時(H17.10.1)の区域による。

## 及び15歳以上通学者数 - 平成17年（旧岩木町）

単位：人

		女						従業・通学地
15歳以上通学者	(別掲) 15歳未満通学者 を含む通学者	総 数	15歳以上就業者	15歳以上通学者	(別掲) 15歳未満通学者 を含む通学者			
266	747	3,538	3,214	324	828	当地に常住する就業者・通学者		
88	550	2,270	2,160	110	589	自町で従業・通学		
-	-	1,390	1,390	-	-	自 宅		
88	550	880	770	110	589	自 宅 外		
178	197	1,268	1,054	214	239	他市区町村で従業・通学		
177	196	1,265	1,052	213	238	県 内		
3	3	24	17	7	7	青 森 市	市	
156	174	1,133	935	198	223	弘 前 市	市	
1	1	-	-	-	-	八 戸 市	市	
2	2	14	10	4	4	黒 石 市	市	
1	1	4	3	1	1	五 所 川 原 市	市	
-	-	-	-	-	-	十 和 田 市	市	
-	-	3	3	-	-	つ が 沢 市	市	
-	-	1	1	-	-	鯨 馬 町	町	
-	-	30	30	-	-	相 馬 村	村	
-	1	12	12	-	-	西 目 屋 村	村	
9	9	17	16	1	1	藤 崎 町	町	
-	-	5	5	-	-	大 鱒 町	町	
3	3	6	4	2	2	尾 上 町	町	
2	2	6	6	-	-	平 賀 町	町	
-	-	1	1	-	-	田 舎 館 村	村	
-	-	2	2	-	-	碓 ヶ 関 村	村	
-	-	5	5	-	-	板 柳 町	町	
-	-	2	2	-	-	鶴 田 町	町	
-	-	-	-	-	-	そ の 他 の 市 町 村		
1	1	3	2	1	1	他 県	道	
-	-	1	-	1	1	北 宮 市	市	
1	1	-	-	-	-	秋 田 県	県	
-	-	2	2	-	-	東 京 都	都	
-	-	-	-	-	-	神 奈 川 県	県	

第27表 従業・通学地，男女別15歳以上就業者数

従業・通学地	総 数				男	
	総 数	15歳以上就業者	15歳以上通学者	(別掲) 15歳未満通学者 を含む通学者	総 数	15歳以上就業者
当地に常住する就業者・通学者	2,565	2,386	179	517	1,326	1,240
自村で従業・通学	1,646	1,613	33	361	839	820
自 宅	1,326	1,326	-	-	688	688
自 宅 外	320	287	33	361	151	132
他市区町村で従業・通学	919	773	146	156	487	420
県 内	893	748	145	155	463	397
青 森 市	28	23	5	5	16	12
弘 前 市	704	590	114	123	357	307
八 戸 市	3	2	1	1	3	2
黒 石 市	6	6	-	-	4	4
五 所 市	3	3	-	-	3	3
む 川 原 市	1	1	-	-	1	1
つ が る 市	3	3	-	-	2	2
岩 木 町	70	59	11	12	26	22
西 目 屋 村	14	14	-	-	10	10
藤 崎 町	23	20	3	3	16	13
大 鰯 町	5	4	1	1	4	3
尾 上 町	9	6	3	3	5	5
平 賀 町	16	9	7	7	9	6
田 舎 館 村	4	4	-	-	4	4
板 柳 町	3	3	-	-	2	2
鶴 田 町	1	1	-	-	1	1
他 県	26	25	1	1	24	23
北 海 道	1	1	-	-	1	1
岩 手 県	2	1	1	1	2	1
宮 城 県	4	4	-	-	4	4
秋 田 県	4	4	-	-	4	4
栃 木 県	2	2	-	-	2	2
埼 玉 県	4	4	-	-	4	4
東 京 都	1	1	-	-	1	1
神 奈 川 県	3	3	-	-	3	3
新 潟 県	1	1	-	-	1	1
石 川 県	1	1	-	-	-	-
愛 知 県	1	1	-	-	1	1
滋 賀 県	1	1	-	-	-	-
京 都 府	1	1	-	-	1	1

注1) 県内市町村は，調査時(H17.10.1)の区域による。

## 及び15歳以上通学者数 - 平成17年（旧相馬村）

単位：人

15歳以上通学者	(別掲) 15歳未満通学者 を含む通学者	女				15歳未満通学者 を含む通学者	従業・通学地
		総 数	15歳以上就業者	15歳以上通学者	(別掲) 15歳未満通学者 を含む通学者		
86	256	1,239	1,146	93	261	当地に常住する就業者・通学者	
19	183	807	793	14	178	自村で従業・通学	
-	-	638	638	-	-	自宅	
19	183	169	155	14	178	自宅外	
67	73	432	353	79	83	他市区町村で従業・通学	
66	72	430	351	79	83	県内	
4	4	12	11	1	1	青森市	
50	55	347	283	64	68	弘前市	
1	1	-	-	-	-	八戸市	
-	-	2	2	-	-	黒石市	
-	-	-	-	-	-	五所川原市	
-	-	-	-	-	-	むつ市	
4	5	44	37	7	7	つがる市	
-	-	4	4	-	-	岩木町	
3	3	7	7	-	-	西目屋町	
1	1	1	1	-	-	藤崎町	
-	-	4	1	3	3	大尾上町	
3	3	7	3	4	4	平賀町	
-	-	-	-	-	-	田舎館村	
-	-	1	1	-	-	板柳町	
-	-	-	-	-	-	鶴田町	
1	1	2	2	-	-	他	
-	-	-	-	-	-	北岩宮	
1	1	-	-	-	-	秋田県	
-	-	-	-	-	-	栃木県	
-	-	-	-	-	-	埼玉都	
-	-	-	-	-	-	東京都	
-	-	-	-	-	-	神奈川県	
-	-	-	-	-	-	新潟県	
-	-	1	1	-	-	石川県	
-	-	-	-	-	-	愛知県	
-	-	1	1	-	-	滋賀県	
-	-	-	-	-	-	京都府	

第28表 常住地，男女別15歳以上就業者数

常住地	総 数				男	
	総 数	15歳以上就業者	15歳以上通学者	(別掲) 15歳未満通学者 を含む通学者	総 数	15歳以上就業者
当地で従業・通学する者	107,845	92,353	15,492	29,057	56,291	48,742
自市町村に常住	82,248	71,580	10,668	24,002	42,029	36,683
自 宅	17,256	17,256	-	-	8,923	8,923
自 宅 外	64,992	54,324	10,668	24,002	33,106	27,760
他市町村に常住	25,597	20,773	4,824	5,055	14,262	12,059
県 内	25,130	20,499	4,631	4,860	13,951	11,823
青 森 市	2,669	1,967	702	717	1,668	1,352
八 戸 市	23	17	6	6	18	15
黒 石 市	3,386	2,762	624	676	1,963	1,659
五 所 川 原 市	1,049	827	222	231	661	576
十 和 田 市	20	11	9	9	15	11
つ が る 市	615	393	222	224	383	280
外 ケ 浜 町	11	4	7	7	5	2
鱒 ケ 沢 町	207	147	60	60	124	98
深 浦 町	52	28	24	24	28	19
岩 木 町	2,350	1,996	354	397	1,217	1,061
相 馬 村	704	590	114	123	357	307
西 目 屋 村	290	245	45	48	159	139
藤 崎 町	2,602	2,159	443	460	1,371	1,162
大 鱒 町	2,082	1,743	339	349	1,128	958
尾 上 町	1,486	1,282	204	220	798	699
平 賀 町	3,396	2,848	548	574	1,790	1,534
田 舎 館 村	1,446	1,218	228	237	769	648
碓 ヶ 関 村	416	343	73	76	242	204
板 柳 町	1,507	1,291	216	227	779	707
鶴 田 町	674	549	125	129	394	339
中 泊 町	86	55	31	31	51	34
そ の 他 の 市 町 村	59	24	35	35	31	19
他 県	467	274	193	195	311	236
北 海 道	37	11	26	26	25	10
岩 手 県	17	14	3	3	12	11
宮 城 県	44	31	13	13	35	29
秋 田 県	250	133	117	117	149	111
福 島 県	15	8	7	7	9	7
埼 玉 県	11	9	2	2	10	9
千 葉 県	12	9	3	3	10	8
東 京 都	29	25	4	6	22	21
神 奈 川 県	13	11	2	2	12	11
大 阪 府	11	6	5	5	8	5
そ の 他 の 都 道 府 県	28	17	11	11	19	14

注1) 県内市町村は、調査時(H17.10.1)の区域による。

注2) 常住している県内市区町村，他県の常住者数の計が10人未満の場合  
「その他の市町村」，「その他の都道府県」にまとめて表章している。

## 及び15歳以上通学者数 - 平成17年（旧弘前市）

単位：人

15歳以上通学者	(別掲) 15歳未満通学者 を含む通学者	女				15歳以上通学者	(別掲) 15歳未満通学者 を含む通学者	居住地
		総数	15歳以上就業者	15歳以上通学者				
7,549	14,367	51,554	43,611	7,943	14,690		当地で従業・通学する者	
5,346	12,029	40,219	34,897	5,322	11,973		自市町村に常住	
-	-	8,333	8,333	-	-		自 宅	
5,346	12,029	31,886	26,564	5,322	11,973		自 宅 外	
2,203	2,338	11,335	8,714	2,621	2,717		他市町村に常住	
2,128	2,262	11,179	8,676	2,503	2,598		県 内	
316	325	1,001	615	386	392		青 森 市	
3	3	5	2	3	3		八 戸 市	
304	337	1,423	1,103	320	339		黒 石 市	
85	92	388	251	137	139		五 所 川 原 市	
4	4	5	-	5	5		十 和 田 市	
103	103	232	113	119	121		つ が る 市	
3	3	6	2	4	4		外 ケ 浜 町	
26	26	83	49	34	34		鯨 ケ 沢 町	
9	9	24	9	15	15		深 浦 町	
156	174	1,133	935	198	223		岩 木 町	
50	55	347	283	64	68		相 馬 村	
20	23	131	106	25	25		西 目 屋 村	
209	219	1,231	997	234	241		藤 崎 町	
170	178	954	785	169	171		大 鰐 町	
99	107	688	583	105	113		尾 上 町	
256	272	1,606	1,314	292	302		平 賀 町	
121	127	677	570	107	110		田 舎 館 村	
38	39	174	139	35	37		碓 ケ 関 村	
72	79	728	584	144	148		板 柳 町	
55	58	280	210	70	71		鶴 田 町	
17	17	35	21	14	14		中 泊 町	
12	12	28	5	23	23		そ の 他 の 市 町 村	
75	76	156	38	118	119		他 県	
15	15	12	1	11	11		北 海 道	
1	1	5	3	2	2		岩 手 県	
6	6	9	2	7	7		宮 城 県	
38	38	101	22	79	79		秋 田 県	
2	2	6	1	5	5		福 島 県	
1	1	1	-	1	1		埼 玉 県	
2	2	2	1	1	1		千 葉 県	
1	2	7	4	3	4		東 京 都	
1	1	1	-	1	1		神 奈 川 県	
3	3	3	1	2	2		大 阪 府	
5	5	9	3	6	6		そ の 他 の 都 道 府 県	

第28表 常住地，男女別15歳以上就業者数

常住地	総 数				男	
	総 数	15歳以上就業者	15歳以上通学者	(別掲) 15歳未満通学者 を含む通学者	総 数	15歳以上就業者
当地で従業・通学する者	6,176	5,844	332	1,287	3,096	2,944
自市町村に常住	4,505	4,307	198	1,139	2,235	2,147
自 宅	2,879	2,879	-	-	1,489	1,489
自 宅 外	1,626	1,428	198	1,139	746	658
他市町村に常住	1,671	1,537	134	148	861	797
県 内	1,667	1,533	134	148	857	793
青 森 市	21	18	3	3	18	15
弘 前 市	1,247	1,137	110	123	619	566
八 戸 市	1	1	-	-	1	1
黒 石 市	26	26	-	-	21	21
五 川 原 市	15	15	-	-	12	12
む つ 市	1	1	-	-	1	1
つ が る 市	9	9	-	-	5	5
鱒 が 沢 町	10	10	-	-	4	4
相 馬 村	70	59	11	12	26	22
西 目 屋 村	43	34	9	9	17	13
藤 崎 町	59	59	-	-	39	39
大 鱒 町	38	38	-	-	18	18
尾 上 町	14	14	-	-	8	8
平 賀 町	36	36	-	-	23	23
田 舎 館 村	24	24	-	-	15	15
碓 ヶ 関 村	5	5	-	-	3	3
板 柳 町	43	42	1	1	24	24
鶴 田 町	4	4	-	-	3	3
中 泊 町	1	1	-	-	-	-
他	4	4	-	-	4	4
秋 田 県	1	1	-	-	1	1
埼 玉 県	1	1	-	-	1	1
神 奈 川 県	1	1	-	-	1	1
愛 知 県	1	1	-	-	1	1

注) 県内市町村は，調査時(H17.10.1)の区域による。





第28表 常住地，男女別15歳以上就業者数

常住地	総 数				男	
	総 数	15歳以上就業者	15歳以上通学者	(別掲) 15歳未満通学者 を含む通学者	総 数	15歳以上就業者
当地で従業・通学する者	1,976	1,943	33	361	979	960
自市町村に常住	1,646	1,613	33	361	839	820
自 宅	1,326	1,326	-	-	688	688
自 宅 外	320	287	33	361	151	132
他市町村に常住	330	330	-	-	140	140
県 内	327	327	-	-	138	138
青 森 市	2	2	-	-	1	1
弘 前 市	216	216	-	-	97	97
黒 石 市	8	8	-	-	8	8
五 所 川 原 市	1	1	-	-	1	1
つ が る 市	5	5	-	-	-	-
鱒 ケ 沢 町	1	1	-	-	-	-
岩 木 町	51	51	-	-	21	21
西 目 屋 村	14	14	-	-	2	2
藤 崎 町	7	7	-	-	1	1
大 鱒 町	7	7	-	-	1	1
尾 上 町	1	1	-	-	-	-
平 賀 町	8	8	-	-	3	3
田 舎 館 村	4	4	-	-	2	2
板 柳 町	1	1	-	-	1	1
鶴 田 町	1	1	-	-	-	-
他 県	3	3	-	-	2	2
岩 手 県	2	2	-	-	1	1
秋 田 県	1	1	-	-	1	1

注) 県内市町村は，調査時(H17.10.1)の区域による。

## 及び15歳以上通学者数 - 平成17年（旧相馬村）

単位：人

15歳以上通学者	(別掲) 15歳未満通学者 を含む通学者	女				15歳以上通学者 を含む通学者	15歳未満通学者 を含む通学者	常住地
		総 数	15歳以上就業者	15歳以上通学者	(別掲) 15歳未満通学者 を含む通学者			
19	183	997	983	14	178		当地で従業・通学する者	
19	183	807	793	14	178		自市町村に常住	
-	-	638	638	-	-		自 宅	
19	183	169	155	14	178		自 宅 外	
-	-	190	190	-	-		他市町村に常住	
-	-	189	189	-	-		県 内	
-	-	1	1	-	-		青 森 市	
-	-	119	119	-	-		弘 前 市	
-	-	-	-	-	-		黒 石 市	
-	-	-	-	-	-		五 所 川 原 市	
-	-	5	5	-	-		つ が る 市	
-	-	1	1	-	-		鱒 ケ 沢 町	
-	-	30	30	-	-		岩 木 町	
-	-	12	12	-	-		西 目 屋 村	
-	-	6	6	-	-		藤 崎 町	
-	-	6	6	-	-		大 上 町	
-	-	1	1	-	-		尾 賀 町	
-	-	5	5	-	-		平 賀 町	
-	-	2	2	-	-		田 舎 館 村	
-	-	-	-	-	-		板 柳 町	
-	-	1	1	-	-		鶴 田 町	
-	-	1	1	-	-		他 県	
-	-	1	1	-	-		岩 手 県	
-	-	-	-	-	-		秋 田 県	

第29表 大字別世帯数と人口 - 平成17年

単位:世帯,人

地 区	世 帯 数			人 口		
	総 数	一般世帯	施設等の世帯	総 数	男	女
<b>弘 前 市</b>	<b>69,251</b>	<b>69,038</b>	<b>163</b>	<b>189,043</b>	<b>86,622</b>	<b>102,421</b>
<b>旧 弘 前 市</b>	<b>64,901</b>	<b>64,706</b>	<b>145</b>	<b>173,221</b>	<b>79,299</b>	<b>93,922</b>
<b>1 区</b>	<b>2,698</b>	<b>2,692</b>	<b>5</b>	<b>5,773</b>	<b>2,555</b>	<b>3,218</b>
本元町	229	227	2	406	170	236
長町	10	10	-	23	9	14
元上町	57	56	1	126	45	81
大工町	1	1	-	7	4	3
塩分町	38	38	-	73	33	40
森町	38	38	-	77	34	43
覚仙町	66	65	1	134	58	76
在府町	274	274	-	483	219	264
相良町	43	43	-	49	6	43
茂森町	215	215	-	471	208	263
新寺町	467	467	-	941	420	521
新寺町	15	15	-	30	14	16
北新寺町	25	25	-	60	30	30
西茂森1丁目	60	60	-	168	76	92
西茂森2丁目	167	167	-	430	178	252
茂森新町1丁目	346	345	1	710	327	383
茂森新町2丁目	137	137	-	315	147	168
茂森新町3丁目	119	119	-	349	150	199
茂森新町4丁目	226	225	-	680	319	361
南塘町	165	165	-	241	108	133
<b>2 区</b>	<b>899</b>	<b>896</b>	<b>3</b>	<b>1,861</b>	<b>796</b>	<b>1,065</b>
鍛冶町	15	15	-	40	16	24
新鍛冶町	28	28	-	72	27	45
桶屋町	84	84	-	222	92	130
銅屋町	114	114	-	253	107	146
南川端町	75	75	-	135	47	88
北川端町	46	46	-	75	35	40
土手町	86	86	-	194	82	112
山道町	51	51	-	89	36	53
住吉町	108	107	1	193	90	103
松森町	235	233	2	473	217	256
楮町	57	57	-	115	47	68
<b>3 区</b>	<b>3,133</b>	<b>3,121</b>	<b>5</b>	<b>7,538</b>	<b>3,303</b>	<b>4,235</b>
和代町	465	465	-	1,088	481	607
植官町	60	60	-	142	65	77
緑田町	143	142	1	256	93	163
萱町	20	20	-	54	23	31
上瓦町	45	45	-	99	37	62
中瓦町	12	11	1	126	8	118
南瓦町	3	3	-	8	4	4
北瓦町	15	14	1	31	9	22
坂瓦町	12	12	-	19	5	14
山本町	25	25	-	65	26	39
徒下町	8	8	-	18	8	10
田代町	78	78	-	160	68	92
西川町	24	24	-	56	24	32
徒川町	6	6	-	17	5	12
徳田町	43	43	-	70	32	38
南柳町	95	95	-	204	84	120
北柳町	36	36	-	68	27	41
南柳町	17	17	-	42	16	26
北柳町	135	135	-	288	121	167
北柳町	116	116	-	273	113	160
茶畑町	69	69	-	173	76	97
堅田1丁目	21	21	-	64	27	37
堅田2丁目	133	133	-	342	177	165
堅田3丁目	257	253	-	687	312	375

第29表 大字別世帯数と人口 - 平成17年

単位:世帯,人

地 区	世 帯 数			人 口		
	総 数	一般世帯	施設等の世帯	総 数	男	女
堅田4丁目	155	154	-	436	186	250
堅田5丁目	187	187	-	556	271	285
堅田	43	43	-	143	71	72
野田1丁目	206	206	-	469	203	266
野田2丁目	85	84	1	216	99	117
神田1丁目	94	92	-	173	84	89
神田2丁目	4	4	-	13	6	7
神田3丁目	-	-	-	-	-	-
神田4丁目	51	51	-	109	55	54
神田5丁目	44	44	-	94	40	54
宮川1丁目	59	59	-	163	84	79
宮川2丁目	167	167	-	419	200	219
宮川3丁目	200	199	1	397	163	234
<b>4 区</b>	<b>5,028</b>	<b>5,020</b>	<b>7</b>	<b>12,112</b>	<b>5,405</b>	<b>6,707</b>
親方町	26	26	-	54	24	30
一番町	45	45	-	78	36	42
百石町	56	56	-	124	54	70
百鉄石小	23	22	1	38	15	23
上下砲町	75	75	-	95	39	56
上下師町	80	80	-	157	69	88
元寺小	25	25	-	56	23	33
元寺白銀	87	87	-	211	83	128
元寺白銀	7	7	-	16	9	7
元寺白銀	128	126	2	260	128	132
元寺白銀	71	70	1	189	85	104
元寺白銀	12	12	-	30	12	18
元寺白銀	94	94	-	193	77	116
元寺白銀	104	103	-	223	86	137
元寺白銀	161	160	1	369	162	207
元寺白銀	89	89	-	239	108	131
元寺白銀	146	146	-	292	136	156
元寺白銀	45	45	-	121	54	67
元寺白銀	31	31	-	84	36	48
元寺白銀	222	222	-	552	235	317
元寺白銀	97	97	-	200	83	117
元寺白銀	84	84	-	208	95	113
元寺白銀	135	134	1	292	127	165
元寺白銀	62	62	-	130	64	66
元寺白銀	105	105	-	244	109	135
元寺白銀	168	168	-	454	209	245
元寺白銀	221	221	-	468	203	265
元寺白銀	119	119	-	322	146	176
元寺白銀	30	30	-	60	23	37
元寺白銀	64	64	-	146	68	78
元寺白銀	116	116	-	292	120	172
元寺白銀	89	89	-	215	87	128
元寺白銀	158	158	-	383	170	213
元寺白銀	148	148	-	360	165	195
元寺白銀	175	175	-	458	203	255
元寺白銀	105	104	1	235	107	128
元寺白銀	146	146	-	399	182	217
元寺白銀	179	179	-	424	213	211
元寺白銀	130	130	-	328	151	177
元寺白銀	83	83	-	233	107	126
元寺白銀	51	51	-	130	59	71
元寺白銀	128	128	-	341	158	183
元寺白銀	430	430	-	1,243	573	670
元寺白銀	230	230	-	614	272	342
元寺白銀	248	248	-	552	240	312
<b>5 区</b>	<b>3,262</b>	<b>3,260</b>	<b>2</b>	<b>8,262</b>	<b>3,690</b>	<b>4,572</b>
馬鷹屋匠町	106	106	-	250	97	153
馬鷹屋匠町	104	104	-	265	108	157

第29表 大字別世帯数と人口 - 平成17年

単位:世帯,人

地 区	世 帯 数			人 口		
	総 数	一般世帯	施設等の世帯	総 数	男	女
新南町	264	264	-	633	294	339
南袋町	43	43	-	108	51	57
駒越町	74	73	1	230	102	128
平岡町	120	120	-	376	178	198
西大工町	140	140	-	349	162	187
袋十石町	88	88	-	202	77	125
五石町	100	100	-	220	91	129
紺屋町	309	309	-	755	356	399
和田町	128	128	-	296	132	164
城西1丁目	144	144	-	372	160	212
城西2丁目	271	271	-	672	290	382
城西3丁目	271	271	-	673	292	381
城西4丁目	227	227	-	581	268	313
城西5丁目	227	227	-	557	256	301
河原町	36	36	-	98	44	54
樋の口1丁目	97	97	-	282	134	148
樋の口2丁目	61	61	-	171	82	89
茜町1丁目	102	102	-	297	125	172
茜町2丁目	21	20	1	73	26	47
茜町3丁目	5	5	-	16	8	8
樋の口町	-	-	-	-	-	-
南城西1丁目	144	144	-	332	141	191
南城西2丁目	180	180	-	454	216	238
<b>6 区</b>	<b>4,802</b>	<b>4,796</b>	<b>6</b>	<b>9,137</b>	<b>4,106</b>	<b>5,031</b>
富田1丁目	72	71	1	139	53	86
富田2丁目	134	134	-	239	119	120
富田3丁目	213	213	-	424	187	237
吉野町	51	50	1	143	64	79
紙漉町	141	141	-	288	117	171
桜林町	190	189	1	331	133	198
富士見町	889	889	-	1,397	628	769
西ヶ丘町	472	472	-	692	355	337
寒沢町	518	518	-	781	359	422
桔梗野1丁目	316	314	2	696	297	399
桔梗野2丁目	419	419	-	799	375	424
桔梗野3丁目	305	305	-	655	269	386
桔梗野4丁目	155	154	1	368	173	195
桔梗野5丁目	312	312	-	585	257	328
樹木1丁目	255	255	-	627	282	345
樹木2丁目	128	128	-	333	153	180
樹木3丁目	79	79	-	241	114	127
樹木4丁目	121	121	-	323	143	180
樹木5丁目	32	32	-	76	28	48
<b>7 区</b>	<b>2,738</b>	<b>2,731</b>	<b>5</b>	<b>6,205</b>	<b>2,711</b>	<b>3,494</b>
表町	103	103	-	214	124	90
大町1丁目	335	335	-	692	280	412
大町2丁目	170	169	1	416	178	238
大町3丁目	144	143	1	339	134	205
駅前1丁目	152	152	-	269	112	157
駅前2丁目	17	17	-	44	20	24
駅前3丁目	206	206	-	388	162	226
東和徳町	52	52	-	115	46	69
高崎1丁目	103	102	1	267	112	155
高崎2丁目	199	199	-	424	193	231
高崎町	72	72	-	199	87	112
高崎町	-	-	-	-	-	-
南大町1丁目	152	152	-	372	154	218
南大町2丁目	298	298	-	598	253	345
松ヶ枝1丁目	24	24	-	38	22	16
松ヶ枝2丁目	49	49	-	107	39	68
松ヶ枝3丁目	51	51	-	123	54	69
松ヶ枝4丁目	52	52	-	115	58	57

第29表 大字別世帯数と人口 - 平成17年

単位:世帯,人

地 区	世 帯 数			人 口		
	総 数	一般世帯	施設等の世帯	総 数	男	女
松ヶ枝 5 丁目	96	96	-	250	113	137
依元 1 丁目	103	103	-	217	99	118
依元 2 丁目	74	74	-	203	84	119
和泉 1 丁目	143	141	-	347	165	182
和泉 2 丁目	143	141	2	468	222	246
<b>8 区</b>	<b>3,076</b>	<b>3,066</b>	<b>10</b>	<b>5,743</b>	<b>2,540</b>	<b>3,203</b>
品川 町	274	272	2	617	262	355
御幸 町	463	463	-	805	351	454
大富 町	356	356	-	664	311	353
大富野 町	468	464	4	773	331	442
文京 町	386	386	-	676	310	366
富田 町	421	420	1	677	301	376
南富田 町	344	344	-	729	332	397
豊原 1 丁目	72	69	3	366	147	219
豊原 2 丁目	292	292	-	436	195	241
<b>桜ヶ丘・緑ヶ丘地区</b>	<b>3,392</b>	<b>3,388</b>	<b>3</b>	<b>8,365</b>	<b>3,928</b>	<b>4,437</b>
稔 町	584	584	-	888	427	461
清富 町	81	80	-	145	71	74
旭ヶ丘 1 丁目	135	135	-	295	131	164
旭ヶ丘 2 丁目	165	164	1	418	184	234
旭ヶ丘 1 丁目	60	59	1	286	213	73
緑ヶ丘 2 丁目	212	212	-	441	173	268
緑ヶ丘 3 丁目	92	92	-	204	91	113
清水 1 丁目	11	11	-	31	16	15
清水 2 丁目	55	55	-	155	76	79
清水 3 丁目	86	86	-	249	120	129
大原 1 丁目	67	67	-	163	74	89
大原 2 丁目	69	69	-	203	88	115
大原 3 丁目	70	70	-	223	113	110
桜ヶ丘 1 丁目	111	111	-	283	123	160
桜ヶ丘 2 丁目	257	257	-	711	333	378
桜ヶ丘 3 丁目	218	218	-	601	278	323
桜ヶ丘 4 丁目	282	282	-	759	356	403
桜ヶ丘 5 丁目	159	159	-	366	168	198
大開 1 丁目	168	168	-	430	191	239
大開 2 丁目	52	52	-	171	66	105
大開 3 丁目	160	160	-	430	209	221
大金 属 町	54	53	1	188	95	93
青 樹 町	244	244	-	725	332	393
<b>向外瀬・青山地区</b>	<b>1,521</b>	<b>1,521</b>	<b>0</b>	<b>4,640</b>	<b>2,177</b>	<b>2,463</b>
向外瀬 1 丁目	26	26	-	75	37	38
向外瀬 2 丁目	106	106	-	323	146	177
向外瀬 3 丁目	72	72	-	233	114	119
向外瀬 4 丁目	51	51	-	189	86	103
向外瀬 5 丁目	74	74	-	233	100	133
青山 1 丁目	360	360	-	930	421	509
青山 2 丁目	215	215	-	624	288	336
青山 3 丁目	221	221	-	683	318	365
青山 4 丁目	194	194	-	660	326	334
青山 5 丁目	202	202	-	690	341	349
<b>城東・外崎地区</b>	<b>7,489</b>	<b>7,456</b>	<b>6</b>	<b>18,189</b>	<b>8,291</b>	<b>9,898</b>
小比内 1 丁目	178	178	-	430	200	230
小比内 2 丁目	57	57	-	180	83	97
小比内 3 丁目	61	61	-	194	83	111
小比内 4 丁目	116	116	-	322	151	171
小比内 5 丁目	282	282	-	806	382	424
福村 1 丁目	35	35	-	86	40	46
福田 3 丁目	36	36	-	133	65	68
早稲田 1 丁目	182	182	-	433	212	221
早稲田 2 丁目	247	247	-	664	313	351

第29表 大字別世帯数と人口 - 平成17年

単位:世帯,人

地 区	世 帯 数			人 口		
	総 数	一般世帯	施設等の世帯	総 数	男	女
早稲田 3 丁目	204	193	-	434	201	233
早稲田 4 丁目	61	61	-	128	61	67
川先 1 丁目	110	109	1	243	105	138
川先 2 丁目	137	137	-	273	127	146
川先 3 丁目	311	311	-	799	361	438
川先 4 丁目	120	120	-	311	142	169
外崎 1 丁目	158	156	-	390	188	202
外崎 2 丁目	159	159	-	400	176	224
外崎 3 丁目	99	97	-	254	115	139
外崎 4 丁目	86	86	-	256	121	135
外崎 5 丁目	120	120	-	310	145	165
城東 1 丁目	236	236	-	474	211	263
城東 2 丁目	124	118	1	253	113	140
城東 3 丁目	207	205	-	538	236	302
城東 4 丁目	291	291	-	660	305	355
城東 5 丁目	383	383	-	818	331	487
城東中央 1 丁目	259	259	-	540	238	302
城東中央 2 丁目	178	178	-	346	143	203
城東中央 3 丁目	243	243	-	575	260	315
城東中央 4 丁目	257	256	1	593	256	337
城東中央 5 丁目	119	119	-	253	112	141
城東北 1 丁目	155	155	-	376	163	213
城東北 2 丁目	169	169	-	417	198	219
城東北 3 丁目	194	193	-	453	197	256
城東北 4 丁目	30	30	-	54	26	28
稲田 1 丁目	200	200	-	404	187	217
稲田 2 丁目	156	152	-	379	178	201
高田 1 丁目	238	236	2	735	318	417
高田 2 丁目	227	227	-	575	272	303
高田 3 丁目	-	-	-	-	-	-
高田 4 丁目	14	14	-	31	18	13
高田 5 丁目	146	146	-	302	144	158
末広 1 丁目	-	-	-	-	-	-
末広 2 丁目	60	60	-	157	66	91
末広 3 丁目	2	2	-	7	3	4
末広 4 丁目	185	184	1	449	211	238
末広 5 丁目	100	100	-	191	87	104
田園 1 丁目	164	164	-	431	202	229
田園 2 丁目	91	91	-	218	91	127
田園 3 丁目	105	105	-	292	148	144
田園 4 丁目	156	156	-	501	242	259
田園 5 丁目	41	41	-	121	64	57
<b>松原・取上地区</b>	<b>6,535</b>	<b>6,521</b>	<b>9</b>	<b>17,951</b>	<b>8,327</b>	<b>9,624</b>
三岳町	224	224	-	465	228	237
学園町	150	148	2	679	336	343
北園 1 丁目	119	118	1	530	269	261
北園 2 丁目	240	240	-	546	249	297
松原東 1 丁目	280	280	-	714	319	395
松原東 2 丁目	251	251	-	654	292	362
松原東 3 丁目	196	196	-	516	238	278
松原東 4 丁目	304	304	-	788	366	422
松原東 5 丁目	223	218	-	605	279	326
松原西 1 丁目	140	140	-	334	148	186
松原西 2 丁目	291	291	-	698	337	361
松原西 3 丁目	111	111	-	291	131	160
広野 1 丁目	223	223	-	580	264	316
広野 2 丁目	365	365	-	973	438	535
取上 1 丁目	299	299	-	745	329	416
取上 2 丁目	307	306	1	880	386	494
取上 3 丁目	216	216	-	578	277	301
取上 4 丁目	185	184	1	517	249	268
取上 5 丁目	371	371	-	899	417	482
清原 1 丁目	138	137	1	420	166	254



第29表 大字別世帯数と人口 - 平成17年

単位:世帯,人

地 区	世 帯 数			人 口		
	総 数	一般世帯	施設等の世帯	総 数	男	女
清原2丁目	177	177	-	464	210	254
清原3丁目	200	200	-	553	249	304
清原4丁目	125	124	1	453	197	256
安原1丁目	163	163	-	493	232	261
安原2丁目	215	215	-	653	330	323
安原3丁目	110	110	-	316	156	160
大清水1丁目	309	309	-	823	389	434
大清水2丁目	34	34	-	106	46	60
大清水3丁目	78	78	-	243	111	132
大清水4丁目	131	131	-	393	185	208
大 清 水	360	358	2	1,042	504	538
<b>中野・城南地区</b>	<b>2,591</b>	<b>2,584</b>	<b>6</b>	<b>5,462</b>	<b>2,496</b>	<b>2,966</b>
中野1丁目	379	378	1	641	298	343
中野2丁目	417	416	1	771	345	426
中野3丁目	79	79	-	206	102	104
中野4丁目	87	87	-	211	90	121
中野5丁目	256	256	-	643	277	366
城南1丁目	590	587	2	1,165	520	645
城南2丁目	251	251	-	486	238	248
城南3丁目	182	182	-	455	217	238
城南4丁目	243	243	-	546	260	286
城南5丁目	107	105	2	338	149	189
<b>浜の町・石渡地区</b>	<b>1,997</b>	<b>1,992</b>	<b>4</b>	<b>5,685</b>	<b>2,598</b>	<b>3,087</b>
浜の町東1丁目	186	185	1	532	252	280
浜の町東2丁目	230	230	-	616	266	350
浜の町東3丁目	290	290	-	773	356	417
浜の町東4丁目	122	122	-	344	143	201
浜の町東5丁目	288	288	-	872	415	457
浜の町西1丁目	120	120	-	366	171	195
浜の町西2丁目	218	218	-	602	284	318
浜の町西3丁目	184	183	-	547	248	299
石渡1丁目	61	60	1	238	102	136
石渡2丁目	105	105	-	292	135	157
石渡3丁目	193	191	2	503	226	277
<b>清 水 地 区</b>	<b>1,610</b>	<b>1,604</b>	<b>6</b>	<b>5,730</b>	<b>2,643</b>	<b>3,087</b>
小 沢	404	402	2	1,571	717	854
若葉1丁目	125	125	-	352	145	207
若葉2丁目	141	140	1	436	210	226
自由ヶ丘1丁目	183	183	-	572	261	311
自由ヶ丘2丁目	21	21	-	59	33	26
自由ヶ丘3丁目	81	79	2	272	130	142
自由ヶ丘4丁目	1	1	-	1	1	-
自由ヶ丘5丁目	1	-	1	75	16	59
清水富田	24	24	-	82	42	40
坂元	55	55	-	190	89	101
悪戸	200	200	-	715	339	376
下湯	204	204	-	866	401	465
常盤坂1丁目	69	69	-	226	113	113
常盤坂2丁目	54	54	-	172	80	92
常盤坂3丁目	28	28	-	98	46	52
常盤坂4丁目	19	19	-	43	20	23
<b>和 徳 地 区</b>	<b>1,299</b>	<b>1,293</b>	<b>6</b>	<b>4,496</b>	<b>2,043</b>	<b>2,453</b>
撫牛子1丁目	133	133	-	390	185	205
撫牛子2丁目	179	179	-	539	251	288
撫牛子3丁目	281	281	-	817	376	441
撫牛子4丁目	26	26	-	87	36	51
撫牛子5丁目	56	56	-	198	94	104
撫牛子	5	5	-	15	6	9
大津久賀	231	231	-	805	392	413
保野	138	138	-	487	243	244

第29表 大字別世帯数と人口 - 平成17年

単位:世帯,人

地 区	世 帯 数			人 口		
	総 数	一般世帯	施設等の世帯	総 数	男	女
百 田	61	61	-	231	109	122
向 外 瀨	7	5	2	70	17	53
清 野 袋 1 丁	8	8	-	31	20	11
清 野 袋 2 丁	62	62	-	206	96	110
清 野 袋 3 丁	31	30	1	207	78	129
清 野 袋 4 丁	49	49	-	171	72	99
清 野 袋 5 丁	1	1	-	3	1	2
清 野	-	-	-	-	-	-
清 賀 野	2	2	-	7	4	3
岩 賀 1 丁	24	21	3	214	57	157
岩 賀 2 丁	5	5	-	18	6	12
岩 賀 3 丁						
<b>豊 田 地 区</b>	<b>943</b>	<b>935</b>	<b>8</b>	<b>3,297</b>	<b>1,489</b>	<b>1,808</b>
小 比 内	3	3	-	13	5	8
扇 町 1 丁	1	-	1	24	14	10
扇 町 2 丁	-	-	-	-	-	-
扇 町 3 丁	-	-	-	-	-	-
新 福 里	300	299	1	1,046	484	562
福 田 1 丁	188	185	3	793	318	475
福 田 2 丁	70	70	-	187	93	94
福 田 境 1 丁	25	25	-	90	43	47
境 関 1 丁	46	45	1	202	94	108
豊 田 1 丁	38	38	-	66	31	35
豊 田 2 丁	192	190	2	633	286	347
豊 田 3 丁	55	55	-	170	79	91
豊 田 4 丁	11	11	-	26	17	9
高 田 3 丁	10	10	-	36	19	17
高 田 4 丁	4	4	-	11	6	5
<b>堀 越 地 区</b>	<b>705</b>	<b>702</b>	<b>3</b>	<b>2,381</b>	<b>1,081</b>	<b>1,300</b>
門 外 1 丁	130	130	-	393	174	219
門 外 2 丁	66	66	-	210	103	107
門 外 3 丁	93	93	-	318	141	177
門 外 4 丁	147	147	-	487	231	256
堀 川	-	-	-	-	-	-
堀 川	152	149	3	567	250	317
堀 川	117	117	-	406	182	224
<b>千 年 地 区</b>	<b>3,002</b>	<b>2,986</b>	<b>16</b>	<b>10,020</b>	<b>4,811</b>	<b>5,209</b>
清 水 森	267	267	-	944	447	497
松 木 平	247	247	-	942	449	493
小 栗 山	324	324	-	1,127	531	596
原 平 1 丁	39	39	-	119	59	60
原 平 2 丁	74	74	-	226	106	120
原 平 3 丁	47	46	1	164	74	90
原 平 4 丁	20	20	-	75	37	38
原 平 5 丁	18	18	-	65	31	34
原 平	132	118	14	699	491	208
大 和 野	121	121	-	455	218	237
大 和 野	176	176	-	665	318	347
大 和 野	138	138	-	492	231	261
千 年 1 丁	336	336	-	979	432	547
千 年 2 丁	100	100	-	296	136	160
千 年 3 丁	121	121	-	309	137	172
千 年 4 丁	190	190	-	553	255	298
富 士 見 台 1 丁	195	195	-	610	282	328
富 士 見 台 2 丁	10	10	-	30	15	15
富 士 見 野 1 丁	79	79	-	218	109	109
富 士 見 野 2 丁	36	36	-	83	35	48
山 崎 1 丁	103	102	1	319	123	196
山 崎 2 丁	133	133	-	365	165	200
山 崎 3 丁	68	68	-	197	87	110
山 崎 4 丁	9	9	-	20	10	10
山 崎 5 丁	19	19	-	68	33	35

第29表 大字別世帯数と人口 - 平成17年

単位:世帯,人

地 区	世 帯 数			人 口		
	総 数	一般世帯	施設等の世帯	総 数	男	女
<b>藤代地区</b>	<b>1,929</b>	<b>1,917</b>	<b>9</b>	<b>6,685</b>	<b>3,084</b>	<b>3,601</b>
浜の町北1丁目	76	76	-	248	116	132
浜の町北2丁目	1	1	-	2	1	1
藤野1丁目	-	-	-	-	-	-
藤野2丁目	-	-	-	-	-	-
泡	-	-	-	-	-	-
藤代1丁目	143	143	-	396	188	208
藤代2丁目	175	170	3	567	275	292
藤代3丁目	158	158	-	447	206	241
藤代4丁目	67	67	-	217	99	118
藤代5丁目	13	13	-	37	19	18
土代堂	8	7	1	26	9	17
石渡4丁目	125	124	1	554	215	339
石渡5丁目	221	221	-	694	330	364
石外瀬1丁目	27	27	-	80	39	41
石外瀬2丁目	5	5	-	15	9	6
船水1丁目	95	95	-	329	159	170
船水2丁目	2	2	-	8	5	3
町田1丁目	-	-	-	-	-	-
町田2丁目	32	32	-	132	69	63
町田3丁目	64	64	-	223	102	121
藤内3丁目	32	32	-	103	44	59
藤内代	72	72	-	232	113	119
八代	55	55	-	208	94	114
船水1丁目	13	12	-	20	12	8
船水2丁目	4	4	-	11	6	5
船水3丁目	89	89	-	288	134	154
町中	-	-	-	-	-	-
町中3大	150	149	1	554	253	301
世	208	208	-	774	373	401
大	94	91	3	520	214	306
<b>東目屋地区</b>	<b>663</b>	<b>661</b>	<b>1</b>	<b>2,418</b>	<b>1,129</b>	<b>1,289</b>
高野	41	41	-	151	66	85
館後	19	19	-	49	22	27
国吉	166	165	1	597	282	315
黒土	59	59	-	215	111	104
吉川	55	55	-	222	106	116
桜庭	86	85	-	330	154	176
平米	20	20	-	74	39	35
米ヶ	19	19	-	71	31	40
中野	47	47	-	168	69	99
中畑	90	90	-	312	145	167
番館	61	61	-	229	104	125
<b>船沢地区</b>	<b>827</b>	<b>824</b>	<b>3</b>	<b>3,137</b>	<b>1,554</b>	<b>1,583</b>
船苗	183	183	-	666	334	332
藪栄	181	181	-	676	322	354
細越	54	54	-	214	101	113
折笠	101	101	-	327	158	169
宮館	60	60	-	229	116	113
中別	207	204	3	879	451	428
弥生	41	41	-	146	72	74
<b>高杉地区</b>	<b>963</b>	<b>957</b>	<b>6</b>	<b>3,856</b>	<b>1,783</b>	<b>2,073</b>
元堂	18	18	-	49	25	24
独狐	255	251	4	1,112	493	619
前坂	99	99	-	392	184	208
高杉	490	488	2	1,906	892	1,014
糠坪	101	101	-	397	189	208
<b>福野地区</b>	<b>1,223</b>	<b>1,219</b>	<b>4</b>	<b>4,646</b>	<b>2,235</b>	<b>2,411</b>
福木	163	163	-	610	288	322
鬼沢	402	400	2	1,607	763	844

第29表 大字別世帯数と人口 - 平成17年

単位:世帯,人

地 区	世 帯 数			人 口		
	総 数	一般世帯	施設等の世帯	総 数	男	女
貝 沢	67	67	-	239	124	115
大 森	195	193	2	723	370	353
十 面 沢	161	161	-	570	258	312
十 腰 内	235	235	-	897	432	465
<b>新 和 地 区</b>	<b>1,231</b>	<b>1,228</b>	<b>3</b>	<b>4,629</b>	<b>2,176</b>	<b>2,453</b>
青 女 子	307	307	-	1,104	496	608
種 市	200	200	-	733	335	398
小 友	325	325	-	1,229	601	628
三 和	294	291	3	1,190	560	630
笹 館	105	105	-	373	184	189
<b>石 川 地 区</b>	<b>1,345</b>	<b>1,336</b>	<b>9</b>	<b>5,003</b>	<b>2,348</b>	<b>2,655</b>
石 川	609	603	6	2,092	1,006	1,086
小 金 崎	21	21	-	81	40	41
小 金 崎 1 丁	48	48	-	198	87	111
大 沢	316	313	3	1,302	593	709
乳 井	209	209	-	793	376	417
薬 師 堂	142	142	-	537	246	291
<b>旧 岩 木 町</b>	<b>3,330</b>	<b>3,314</b>	<b>16</b>	<b>11,982</b>	<b>5,504</b>	<b>6,478</b>
駒 越	168	168	-	545	246	299
真 土	78	78	-	275	123	152
龍 ノ 口	44	44	-	172	82	90
鳥 井 来 野	169	168	1	674	285	389
如 兼 町 瀨	79	79	-	304	149	155
一 田	147	147	-	594	281	313
熊 嶋	264	263	1	876	391	485
高 屋	201	198	3	616	300	316
賀 田	323	321	2	1,151	552	599
八 幡	289	287	2	866	380	486
植 田	81	81	-	281	129	152
鼻 和	128	128	-	449	202	247
五 代	129	129	-	456	209	247
宮 地	314	312	2	1,139	526	613
新 岡	155	155	-	608	289	319
葛 原	134	134	-	545	251	294
新 法 師	111	111	-	387	177	210
高 岡	71	71	-	284	136	148
百 沢	54	54	-	220	107	113
常 盤 野	311	306	5	1,282	577	705
	80	80	-	258	112	146
<b>旧 相 馬 村</b>	<b>1,020</b>	<b>1,018</b>	<b>2</b>	<b>3,840</b>	<b>1,819</b>	<b>2,021</b>
湯 口	298	298	-	1,068	502	566
黒 滝	87	87	-	306	143	163
五 所	130	130	-	507	246	261
水 木 在	66	66	-	248	125	123
紙 漣	128	128	-	523	251	272
坂 市	49	47	2	229	96	133
藤 沢	42	42	-	167	73	94
相 馬	144	144	-	526	256	270
大 助	37	37	-	151	74	77
藍 内	27	27	-	79	38	41
沢 田	12	12	-	36	15	21

「高屋」には、「横町」分を含む。

「賀田」には、「賀田1・2丁目」分を含む。

# 参 考 资 料

## 1 県内市町村別世帯数，人口及び人口増減率 - 平成17年

単位:世帯,人,%

地 域	世帯数	人 口	12年人口との比較		地 域	世帯数	人 口	12年人口との比較	
			増減数	増減率				増減数	増減率
青 森 県	510,779	1,436,657	39,071	2.6	中 津 軽 郡	469	1,597	452	22.1
市 部	399,282	1,096,150	23,595	2.1	西 目 屋 村	469	1,597	452	22.1
郡 部	111,497	340,507	15,476	4.3	南 津 軽 郡	11,040	36,957	1,617	4.2
青 森 市	118,451	311,508	7,224	2.3	藤 崎 町	4,844	16,495	363	2.2
(旧青森市)	112,211	290,896	6,963	2.3	(旧藤崎町)	2,961	9,971	356	3.4
(旧浪岡町)	6,240	20,612	261	1.3	(旧常盤村)	1,883	6,524	7	0.1
弘 前 市	69,251	189,043	4,174	2.2	大 鰐 町	3,794	11,921	960	7.5
(旧弘前市)	64,901	173,221	3,865	2.2	田 舎 館 村	2,402	8,541	294	3.3
(旧岩木町)	3,330	11,982	296	2.4	北 津 軽 郡	13,728	45,624	2,336	4.9
(旧相馬村)	1,020	3,840	13	0.3	板 柳 町	4,858	16,222	618	3.7
八 戸 市	90,308	244,700	3,908	1.6	鶴 田 町	4,394	15,218	577	3.7
(旧八戸市)	88,404	238,428	3,492	1.4	中 泊 町	4,476	14,184	1,141	7.4
(旧南郷村)	1,904	6,272	416	6.2	(旧中里町)	3,123	10,342	745	6.7
黒 石 市	11,843	38,455	604	1.5	(旧小泊村)	1,353	3,842	396	9.3
五 所 川 原 市	22,067	62,181	1,027	1.6	上 北 郡	35,564	104,805	2,213	2.1
(旧五所川原市)	17,457	48,744	449	0.9	野 辺 地 町	5,880	15,218	794	5.0
(旧金木町)	3,655	10,797	307	2.8	七 戸 町	5,823	18,471	886	4.6
(旧市浦村)	955	2,640	271	9.3	(旧七戸町)	3,476	10,305	329	3.1
十 和 田 市	25,358	68,359	1,271	1.8	(旧天間林村)	2,347	8,166	557	6.4
(旧十和田市)	23,517	62,736	627	1.0	六 戸 町	3,231	10,430	51	0.5
(旧十和田湖町)	1,841	5,623	644	10.3	横 浜 町	1,872	5,097	411	7.5
三 沢 市	15,946	42,425	70	0.2	東 北 町	6,020	20,016	575	2.8
む つ 市	24,476	64,052	2,970	4.4	(旧上北町)	2,942	9,849	80	0.8
(旧むつ市)	18,614	48,237	1,104	2.2	(旧東北町)	3,078	10,167	495	4.6
(旧川内町)	1,885	5,117	630	11.0	六 ヶ 所 村	4,729	11,401	448	3.8
(旧大畑町)	3,142	8,418	741	8.1	お い ら せ 町	8,009	24,172	952	4.1
(旧脇野沢村)	835	2,280	495	17.8	(旧百石町)	3,244	10,001	108	1.1
つ が る 市	11,508	40,091	1,229	3.0	(旧下田町)	4,765	14,171	1,060	8.1
(旧木造町)	5,541	18,927	1,061	5.3	下 北 郡	6,755	19,700	644	3.2
(旧森田村)	1,406	5,091	25	0.5	大 間 町	2,179	6,212	354	5.4
(旧柏村)	1,576	5,209	54	1.0	東 通 村	2,623	8,042	67	0.8
(旧稲垣村)	1,356	5,039	81	1.6	風 間 浦 村	931	2,603	190	6.8
(旧車力村)	1,629	5,825	116	2.0	佐 井 村	1,022	2,843	167	5.5
平 川 市	10,074	35,336	1,118	3.1	三 戸 郡	26,229	79,333	4,053	4.9
(旧尾上町)	2,872	10,110	57	0.6	三 戸 町	4,145	12,261	962	7.3
(旧平賀町)	6,172	22,060	801	3.5	五 戸 町	6,347	20,138	1,180	5.5
(旧碓ヶ関村)	1,030	3,166	260	7.6	(旧五戸町)	5,477	16,878	972	5.4
東 津 軽 郡	9,737	28,919	2,383	7.6	(旧倉石村)	870	3,260	208	6.0
平 内 町	4,295	13,483	1,045	7.2	田 子 町	2,223	6,883	405	5.6
今 別 町	1,476	3,816	308	7.5	南 部 町	6,819	21,552	1,044	4.6
蓬 田 村	997	3,405	75	2.2	(旧名川町)	2,736	8,694	556	6.0
外 ヶ 浜 町	2,969	8,215	955	10.4	(旧南部町)	1,947	5,834	270	4.4
(旧蟹田町)	1,300	3,749	261	6.5	(旧福地村)	2,136	7,024	218	3.0
(旧平館村)	732	2,133	318	13.0	階 上 町	5,786	15,356	262	1.7
(旧三厩村)	937	2,333	376	13.9	新 郷 村	909	3,143	200	6.0
西 津 軽 郡	7,975	23,572	1,778	7.0					
鱈 ヶ 沢 町	4,239	12,662	889	6.6					
深 浦 町	3,736	10,910	889	7.5					
(旧深浦町)	2,725	8,304	650	7.3					
(旧岩崎村)	1,011	2,606	239	8.4					

## 2 都道府県別世帯数，人口，人口増減率及び人口密度 - 平成17年

単位：世帯，人，%

地 域	世 帯 数	人 口			12年人口との比較		人 口 密 度 (1 km <sup>2</sup> 当り)
		総 数	男	女	増減数	増減率	
全 国	49,566,305	127,767,994	62,348,977	65,419,017	842,151	0.7	342.7
北海道	2,380,251	5,627,737	2,675,033	2,952,704	55,325	1.0	71.8
青森県	510,779	1,436,657	679,077	757,580	39,071	2.6	149.5
岩手県	483,926	1,385,041	663,580	721,461	31,139	2.2	90.7
宮城県	865,200	2,360,218	1,149,172	1,211,046	5,102	0.2	324.0
秋田県	393,038	1,145,501	540,539	604,962	43,778	3.7	98.6
山形県	386,728	1,216,181	585,023	631,158	27,966	2.2	130.4
福島県	709,644	2,091,319	1,016,724	1,074,595	35,616	1.7	151.7
茨城県	1,032,476	2,975,167	1,479,941	1,495,226	10,509	0.4	488.1
栃木県	709,346	2,016,631	1,002,114	1,014,517	11,814	0.6	314.7
群馬県	726,203	2,024,135	996,346	1,027,789	717	0.0	318.1
埼玉県	2,650,115	7,054,243	3,554,843	3,499,400	116,237	1.7	1,857.7
千葉県	2,325,232	6,056,462	3,029,486	3,026,976	130,177	2.2	1,174.5
東京都	5,890,792	12,576,601	6,264,895	6,311,706	512,458	4.2	5,750.7
神奈川県	3,591,866	8,791,597	4,444,555	4,347,042	301,665	3.6	3,639.1
新潟県	819,552	2,431,459	1,176,919	1,254,540	44,274	1.8	193.2
富山県	371,815	1,111,729	535,617	576,112	9,122	0.8	261.7
石川県	424,585	1,174,026	567,060	606,966	6,951	0.6	280.5
福井県	269,577	821,592	397,271	424,321	7,352	0.9	196.1
山梨県	321,261	884,515	433,569	450,946	3,657	0.4	198.1
長野県	780,245	2,196,114	1,068,203	1,127,911	17,014	0.8	161.9
岐阜県	713,452	2,107,226	1,020,570	1,086,656	2,514	0.1	198.4
静岡県	1,353,578	3,792,377	1,868,458	1,923,919	24,984	0.7	487.5
愛知県	2,758,637	7,254,704	3,638,994	3,615,710	211,404	3.0	1,404.9
三重県	675,459	1,866,963	907,214	959,749	9,624	0.5	323.2
滋賀県	479,217	1,380,361	681,474	698,887	37,529	2.8	343.6
京都府	1,079,041	2,647,660	1,272,993	1,374,667	3,269	0.1	574.0
大阪府	3,654,293	8,817,166	4,280,622	4,536,544	12,085	0.1	4,654.6
兵庫県	2,146,488	5,590,601	2,680,288	2,910,313	40,027	0.7	666.0
奈良県	503,068	1,421,310	676,375	744,935	21,485	1.5	385.1
和歌山県	384,880	1,035,969	488,022	547,947	33,943	3.2	219.2
鳥取県	209,541	607,012	290,190	316,822	6,277	1.0	173.1
島根県	260,864	742,223	353,703	388,520	19,280	2.5	110.7
岡山県	732,346	1,957,264	938,600	1,018,664	6,436	0.3	275.2
広島県	1,145,551	2,876,642	1,390,190	1,486,452	2,273	0.1	339.3
山口県	591,460	1,492,606	703,721	788,885	35,358	2.3	244.2
徳島県	298,480	809,950	384,635	425,315	14,158	1.7	195.4
香川県	377,691	1,012,400	486,108	526,292	10,490	1.0	539.5
愛媛県	582,803	1,467,815	691,677	776,138	25,277	1.7	258.5
高知県	324,439	796,292	374,435	421,857	17,657	2.2	112.1
福岡県	2,009,911	5,049,908	2,394,094	2,655,814	34,209	0.7	1,014.8
佐賀県	287,431	866,369	408,230	458,139	10,285	1.2	355.1
長崎県	553,620	1,478,632	691,444	787,188	37,891	2.5	361.1
熊本県	667,533	1,842,233	866,916	975,317	17,111	0.9	248.8
大分県	469,270	1,209,571	569,796	639,775	11,569	0.9	190.8
宮崎県	451,208	1,153,042	542,113	610,929	16,965	1.4	149.1
鹿児島県	725,045	1,753,179	819,646	933,533	33,015	1.8	190.8
沖縄県	488,368	1,361,594	668,502	693,092	43,374	3.3	598.6

## 3 全国市別世帯数，人口及び人口増減率 - 平成17年

単位:世帯,人,%

地 域	世帯数	人 口	12年人口との比較		地 域	世帯数	人 口	12年人口との比較	
			増減数	増減率				増減数	増減率
<b>北 海 道</b>	<b>2,380,251</b>	<b>5,627,737</b>	<b>55,325</b>	<b>1.0</b>	久 慈 市	13,206	36,009	787	2.1
札幌市	837,367	1,880,863	58,495	3.2	遠 野 市	10,142	31,402	1,706	5.2
函館市	128,411	294,264	11,047	3.6	一 関 市	40,772	125,818	4,555	3.5
小樽市	60,400	142,161	8,526	5.7	陸 前 高 田 市	7,807	24,709	967	3.8
旭川市	150,384	355,004	4,532	1.3	釜 石 市	16,994	42,987	3,534	7.6
室蘭市	45,266	98,372	4,906	4.8	江 刺 市	9,852	32,544	1,143	3.4
釧路市	78,230	181,516	10,223	5.3	二 戸 市	9,545	26,496	1,182	4.3
帯広市	73,629	170,580	2,450	1.4	八 幡 平 市	9,892	31,079	1,406	4.3
北見市	48,358	110,715	1,325	1.2	<b>宮 城 県</b>	<b>865,200</b>	<b>2,360,218</b>	<b>5,102</b>	<b>0.2</b>
夕張市	6,275	13,001	1,790	12.1	仙 台 市	439,579	1,025,098	16,968	1.7
岩見沢市	33,671	83,202	1,827	2.1	石 巻 市	56,857	167,324	7,454	4.3
網走市	17,982	42,045	1,350	3.1	塩 竈 市	20,576	59,357	2,190	3.6
青森市	11,666	26,826	1,499	5.3	古 川 市	26,089	75,154	2,257	3.1
小牧市	72,845	172,758	672	0.4	気 仙 沼 市	19,979	58,320	3,132	5.1
内 市	17,820	41,592	2,182	5.0	白 石 市	12,587	39,492	1,301	3.2
美 市	11,894	29,083	2,100	6.7	名 取 市	22,583	68,662	1,446	2.2
美 市	8,222	18,899	2,127	10.1	角 田 市	10,277	33,199	1,155	3.4
江 市	50,425	125,601	1,724	1.4	多 賀 城 市	22,931	62,745	1,288	2.1
赤 市	6,202	14,401	1,352	8.6	岩 沼 市	14,874	43,921	2,514	6.1
紋 市	11,670	26,632	1,844	6.5	登 米 市	25,048	89,316	4,453	4.7
士 市	9,398	23,411	1,580	6.3	栗 原 市	23,738	80,248	4,699	5.5
名 市	11,241	26,590	1,170	4.2	東 松 島 市	13,582	43,235	55	0.1
三 市	5,422	11,927	1,634	12.0	<b>秋 田 県</b>	<b>393,038</b>	<b>1,145,501</b>	<b>43,778</b>	<b>3.7</b>
根 市	12,173	31,202	1,948	5.9	秋 田 市	131,213	333,109	3,537	1.1
千 市	35,983	91,437	2,540	2.9	能 代 市	19,249	51,703	1,563	2.9
滝 市	19,314	45,562	1,299	2.8	横 手 市	31,669	103,652	5,352	4.9
砂 市	8,348	20,068	1,004	4.8	大 館 市	28,406	82,504	3,784	4.4
歌 市	2,335	5,221	720	12.1	男 鹿 市	11,945	35,637	2,493	6.5
深 市	10,554	25,838	1,741	6.3	湯 沢 市	17,329	55,290	3,214	5.5
富 市	9,989	25,076	1,036	4.0	鹿 角 市	12,087	36,753	2,391	6.1
登 市	21,511	53,135	1,626	3.0	由 利 本 荘 市	28,564	89,555	3,288	3.5
恵 市	25,662	67,614	2,375	3.6	潟 上 市	11,951	35,814	103	0.3
伊 市	14,354	35,223	181	0.5	大 仙 市	28,381	93,352	4,974	5.1
北 市	22,362	60,677	2,946	5.1	北 秋 田 市	13,666	40,049	2,001	4.8
石 市	21,925	60,104	370	0.6	に か ほ 市	9,110	28,972	1,375	4.5
<b>青 森 県</b>	<b>510,779</b>	<b>1,436,657</b>	<b>39,071</b>	<b>2.6</b>	仙 北 市	10,274	31,868	1,697	5.1
青 森 市	118,451	311,508	7,224	2.3	<b>山 形 県</b>	<b>386,728</b>	<b>1,216,181</b>	<b>27,966</b>	<b>2.2</b>
弘 前 市	64,901	173,221	3,865	2.2	山 形 市	93,623	256,012	643	0.3
八 戸 市	90,308	244,700	3,908	1.6	米 沢 市	33,314	93,178	2,218	2.3
黒 石 市	11,843	38,455	604	1.5	鶴 岡 市	45,493	142,384	5,162	3.5
五 所 川 原 市	22,067	62,181	1,027	1.6	酒 田 市	34,227	98,278	3,033	3.0
十 和 田 市	25,358	68,359	1,271	1.8	新 庄 市	12,950	40,717	1,434	3.4
三 沢 市	15,946	42,425	70	0.2	寒 河 江 市	12,598	43,625	246	0.6
む つ 市	24,476	64,052	2,970	4.4	上 山 市	10,956	36,013	873	2.4
つ が る 市	11,508	40,091	1,229	3.0	村 山 市	7,818	28,192	1,394	4.7
<b>岩 手 県</b>	<b>483,926</b>	<b>1,385,041</b>	<b>31,139</b>	<b>2.2</b>	長 井 市	9,481	30,929	1,058	3.3
盛 岡 市	117,920	287,192	1,651	0.6	天 童 市	20,146	63,864	633	1.0
宮 古 市	21,855	60,250	2,973	4.7	東 根 市	13,489	45,834	1,034	2.3
大 船 渡 市	15,138	43,331	1,829	4.1	尾 花 沢 市	5,549	20,695	1,315	6.0
水 沢 市	21,308	60,239	751	1.2	南 陽 市	10,557	35,190	1,001	2.8
花 巻 市	24,238	72,407	588	0.8					
北 上 市	33,623	94,321	2,820	3.1					

注) 調査時(H17.10.1)の区域による。



## 3 全国市別世帯数，人口及び人口増減率 - 平成17年

単位:世帯，人，%

地 域	世帯数	人 口	12年人口との比較		地 域	世帯数	人 口	12年人口との比較	
			増減数	増減率				増減数	増減率
<b>福 島 県</b>	<b>709,644</b>	<b>2,091,319</b>	<b>35,616</b>	<b>1.7</b>	大 田 原 市	26,617	79,023	30	0.0
福 島 市	108,728	290,869	252	0.1	矢 板 市	11,997	35,685	781	2.1
会津若松市	45,391	122,248	3,557	2.8	那須塩原市	40,917	115,032	4,204	3.8
郡 山 市	126,382	338,834	4,010	1.2	さくら市	13,033	41,383	1,353	3.4
いわき市	128,584	354,492	5,646	1.6	那須烏山市	9,680	31,152	1,638	5.0
白 河 市	17,743	47,854	169	0.4	<b>群 馬 県</b>	<b>726,203</b>	<b>2,024,135</b>	<b>717</b>	<b>0.0</b>
原 町 市	15,981	47,456	1,294	2.7	前 橋 市	120,193	318,584	1,881	0.6
須賀川市	24,726	80,364	955	1.2	高 崎 市	97,073	245,100	5,196	2.2
喜 多 方 市	11,512	36,410	1,085	2.9	桐 生 市	46,647	128,037	6,261	4.7
相 馬 市	12,594	38,630	212	0.5	伊 勢 崎 市	71,370	202,447	8,054	4.1
二 本 松 市	11,077	35,107	1,126	3.1	太 沼 市	77,740	213,299	3,277	1.6
田 村 市	11,902	43,253	1,799	4.0	沼 田 市	18,922	53,177	2,101	3.8
<b>茨 城 県</b>	<b>1,032,476</b>	<b>2,975,167</b>	<b>10,509</b>	<b>0.4</b>	館 林 市	28,903	79,454	83	0.1
水 戸 市	104,521	262,603	1,041	0.4	渋 川 市	17,075	47,961	800	1.6
日 立 市	76,659	199,218	7,371	3.6	藤 岡 市	21,273	62,480	471	0.7
土 浦 市	51,090	135,058	356	0.3	富 岡 市	16,595	49,038	311	0.6
古 河 市	48,511	145,265	1,187	0.8	安 中 市	16,229	46,911	754	1.6
石 岡 市	25,865	81,887	1,232	1.5	<b>埼 玉 県</b>	<b>2,650,115</b>	<b>7,054,243</b>	<b>116,237</b>	<b>1.7</b>
結 城 市	16,589	52,460	314	0.6	さいたま市	460,457	1,176,314	43,014	3.8
龍ヶ崎市	27,799	78,950	2,027	2.6	川 越 市	125,112	333,795	3,029	0.9
下 妻 市	12,011	36,895	113	0.3	熊 谷 市	68,334	191,107	1,420	0.7
水 海 市	12,906	41,867	148	0.4	熊 川 市	193,641	480,079	20,052	4.4
常陸太田市	19,809	59,802	2,067	3.3	行 田 市	29,051	84,720	1,588	1.8
高 萩 市	11,721	32,932	1,670	4.8	秩 父 市	24,365	70,563	3,312	4.5
北 茨 城 市	17,090	49,645	1,948	3.8	所 沢 市	133,250	336,100	6,000	1.8
笠 間 市	9,570	29,668	408	1.4	飯 能 市	29,790	84,860	1,026	1.2
取 手 市	41,211	111,327	4,666	4.0	加 須 市	22,691	67,662	783	1.1
牛 久 市	27,917	77,223	3,965	5.4	本 庄 市	22,344	60,807	654	1.1
つくば市	78,521	200,528	8,714	4.5	東 松 山 市	33,675	91,302	1,627	1.8
ひたちなか市	56,319	153,639	1,966	1.3	春 日 部 市	87,589	238,506	2,309	1.0
鹿 嶋 市	23,552	64,435	2,148	3.4	狭 山 市	59,211	158,074	3,386	2.1
潮 来 市	10,086	31,524	420	1.3	羽 生 市	18,365	56,693	806	1.4
守 谷 市	18,677	53,700	3,338	6.6	鴻 巣 市	41,102	119,594	677	0.6
常陸大宮市	16,029	47,808	1,156	2.4	深 上 市	35,928	103,529	5	0.0
那 珂 市	18,034	54,705	364	0.7	上 尾 市	81,947	220,232	7,285	3.4
筑 西 市	34,683	112,581	3,539	3.0	草 加 市	94,894	236,316	11,298	5.0
板 東 市	16,290	57,516	1,157	2.0	越 谷 市	118,555	315,792	7,376	2.4
稲 敷 市	15,043	49,689	1,595	3.1	蕨 市	31,123	70,010	1,053	1.5
かすみがうら市	14,302	44,603	626	1.4	戸 田 市	49,332	116,696	8,657	8.0
桜 川 市	13,617	48,400	1,934	3.8	入 間 市	53,340	148,576	667	0.5
神 栖 市	33,366	91,867	4,241	4.8	鳩 ヶ 谷 市	22,638	58,355	3,837	7.0
行 方 市	11,313	40,035	1,430	3.4	朝 霞 市	53,365	124,393	4,681	3.9
<b>栃 木 県</b>	<b>709,346</b>	<b>2,016,631</b>	<b>11,814</b>	<b>0.6</b>	志 木 市	26,993	67,448	2,372	3.6
宇 都 宮 市	182,429	457,673	13,865	3.1	和 光 市	34,160	76,688	6,518	9.3
足 利 市	58,399	159,756	3,384	2.1	新 座 市	60,048	153,305	3,794	2.5
栃 木 市	28,012	82,340	1,515	1.8	桶 川 市	26,231	73,677	290	0.4
佐 野 市	43,888	123,926	1,745	1.4	久 喜 市	26,133	72,522	132	0.2
鹿 沼 市	30,936	94,009	119	0.1	北 本 市	24,833	70,126	602	0.9
日 光 市	6,233	16,379	1,049	6.0	八 潮 市	27,495	75,507	553	0.7
今 市 市	20,612	62,047	429	0.7	富 士 見 市	42,010	104,748	1,501	1.5
小 山 市	57,225	160,150	4,952	3.2	三 郷 市	47,195	128,278	2,769	2.1
真 岡 市	22,130	66,362	1,714	2.7	蓮 田 市	22,528	63,474	912	1.4
					坂 戸 市	38,826	98,964	1,583	1.6
					幸 手 市	18,666	54,006	2,407	4.3

注) 調査時(H17.10.1)の区域による。

## 3 全国市別世帯数，人口及び人口増減率 - 平成17年

単位:世帯，人，%

地 域	世帯数	人 口	12年人口との比較		地 域	世帯数	人 口	12年人口との比較	
			増減数	増減率				増減数	増減率
鶴ヶ島市	26,556	69,783	2,145	3.2	国分寺市	55,135	117,604	6,200	5.6
日高市	18,484	53,619	139	0.3	国立市	33,305	72,667	480	0.7
吉川市	20,428	60,284	3,611	6.4	福生市	26,431	61,074	353	0.6
ふじみ野市	40,098	101,960	1,842	1.8	狛江市	37,802	78,319	2,608	3.4
<b>千 葉 県</b>	<b>2,325,232</b>	<b>6,056,462</b>	<b>130,177</b>	<b>2.2</b>	東大和市	31,008	79,353	2,141	2.8
千 葉 市	373,766	924,319	37,155	4.2	清瀬市	29,797	73,529	5,492	8.1
千 鈔 市	26,812	75,020	3,677	4.7	東久留米市	46,431	115,330	2,028	1.8
市 川 市	208,168	466,608	17,966	4.0	武蔵村山市	25,056	66,553	501	0.8
船 橋 市	233,289	569,835	19,761	3.6	多摩市	62,964	145,877	15	0.0
館 山 市	19,865	50,527	885	1.7	稲 城 市	30,457	76,492	7,257	10.5
木更津市	44,370	122,234	534	0.4	羽 村 市	22,446	56,514	501	0.9
松 戸 市	192,962	472,579	7,738	1.7	あきる野市	27,612	79,587	1,236	1.6
野 田 市	52,347	151,240	43	0.0	西 京 市	82,605	189,735	8,850	4.9
佐 原 市	14,776	45,965	2,363	4.9	<b>神 奈 川 県</b>	<b>3,591,866</b>	<b>8,791,597</b>	<b>301,665</b>	<b>3.6</b>
茂 原 市	33,691	93,260	519	0.6	横 浜 市	1,478,104	3,579,628	152,977	4.5
成 田 市	40,955	100,717	5,013	5.2	川 崎 市	595,513	1,327,011	77,106	6.2
佐 倉 市	61,108	171,246	312	0.2	横 須 賀 市	160,945	426,178	2,467	0.6
東 金 市	22,701	61,701	2,096	3.5	平 塚 市	99,785	258,958	4,325	1.7
八 日 市 場 市	10,107	32,067	740	2.3	鎌 倉 市	69,198	171,158	3,575	2.1
旭 市	22,373	70,643	533	0.7	藤 沢 市	161,232	396,014	16,829	4.4
習 志 野 市	64,924	158,785	4,749	3.1	小 田 原 市	74,291	198,741	1,432	0.7
柏 市	144,013	380,963	7,185	1.9	茅 ヶ 崎 市	87,992	228,420	7,611	3.4
勝 浦 市	9,290	22,198	1,037	4.5	逗 子 市	23,121	58,033	752	1.3
市 原 市	105,600	280,255	2,037	0.7	相 模 原 市	257,948	628,698	23,179	3.8
流 山 市	57,555	152,641	2,114	1.4	三 浦 市	17,523	49,861	2,392	4.6
八 千 代 市	68,609	180,729	11,881	7.0	秦 野 市	65,607	168,317	175	0.1
我 孫 子 市	49,598	131,205	3,472	2.7	厚 木 市	89,740	222,403	5,034	2.3
鴨 川 市	13,815	36,475	1,178	3.1	大 和 市	91,072	221,220	8,459	4.0
鎌 ヶ 谷 市	37,532	102,812	239	0.2	伊 勢 原 市	39,849	100,579	1,035	1.0
君 津 市	32,364	90,977	1,099	1.2	海 老 名 市	46,871	123,764	6,245	5.3
富 津 市	16,639	50,162	2,677	5.1	座 間 市	51,765	128,174	2,480	2.0
浦 安 市	67,446	155,290	22,306	16.8	南 足 柄 市	15,023	44,134	22	0.0
四 街 道 市	30,153	84,770	2,218	2.7	綾 瀬 市	29,924	81,767	748	0.9
袖 ヶ 浦 市	19,834	59,108	515	0.9	<b>新 潟 県</b>	<b>819,552</b>	<b>2,431,459</b>	<b>44,274</b>	<b>1.8</b>
八 街 市	25,259	75,735	3,140	4.3	新 潟 市	291,524	785,134	5,651	0.7
印 西 市	19,670	60,060	408	0.7	長 岡 市	81,467	236,344	1,374	0.6
白 井 市	17,677	53,005	2,574	5.1	三 条 市	31,185	104,749	2,913	2.7
富 里 市	18,652	51,370	1,194	2.4	柏 崎 市	33,696	94,648	3,248	3.3
<b>東 京 都</b>	<b>5,890,792</b>	<b>12,576,601</b>	<b>512,458</b>	<b>4.2</b>	新 発 田 市	32,958	104,634	1,382	1.3
特 別 区 部	4,146,481	8,489,653	354,965	4.4	小 千 谷 市	12,395	39,956	1,685	4.0
八 王 子 市	230,913	560,012	23,966	4.5	加 茂 市	9,587	31,482	1,603	4.8
立 川 市	74,768	172,566	7,857	4.8	十 日 町 市	19,207	62,058	2,975	4.6
武 蔵 野 市	69,445	137,525	1,779	1.3	見 附 市	12,983	42,668	858	2.0
三 鷹 市	84,611	177,016	5,404	3.1	村 上 市	10,774	30,685	1,073	3.4
青 梅 市	52,434	142,354	960	0.7	燕 尾 市	13,540	43,255	225	0.5
府 中 市	107,695	245,623	18,854	8.3	糸 魚 川 市	7,240	23,168	1,536	6.2
昭 島 市	44,649	110,143	3,611	3.4	妙 高 市	17,408	49,844	3,177	6.0
調 布 市	102,006	216,119	11,360	5.5	五 泉 市	11,975	37,831	1,868	4.7
町 田 市	164,126	405,534	27,998	7.4	上 越 市	11,037	37,282	1,024	2.7
小 金 井 市	54,359	114,112	2,287	2.0	阿 賀 野 市	69,160	208,082	3,788	1.8
小 平 市	77,975	183,796	5,173	2.9	佐 渡 市	12,847	47,043	1,413	2.9
日 野 市	77,447	176,538	8,596	5.1	魚 沼 市	24,604	67,386	4,787	6.6
東 村 山 市	59,048	144,929	2,639	1.9		13,626	43,555	1,831	4.0

注) 調査時(H17.10.1)の区域による。

## 3 全国市別世帯数，人口及び人口増減率 - 平成17年

単位:世帯，人，%

地 域	世帯数	人 口	12年人口との比較		地 域	世帯数	人 口	12年人口との比較						
			増減数	増減率				増減数	増減率					
南魚沼市	19,000	63,329	2,163	3.3	<b>長 野 県</b>	<b>780,245</b>	<b>2,196,114</b>	<b>17,014</b>	<b>0.8</b>					
胎内市	9,762	32,813	1,465	4.3						長野市	141,030	378,512	420	0.1
<b>富 山 県</b>	<b>371,815</b>	<b>1,111,729</b>	<b>9,122</b>	<b>0.8</b>						長野市	89,266	227,627	1,406	0.6
										松本市	46,806	123,680	1,688	1.3
										上田市	19,661	54,699	1,702	3.0
										飯田市	37,350	108,624	1,965	1.8
										諏訪市	20,796	53,240	618	1.1
										須坂市	17,863	53,668	539	1.0
										小諸市	16,251	45,499	659	1.4
										伊那市	22,069	62,869	585	0.9
										駒ヶ根市	12,035	34,417	79	0.2
										大野市	14,591	46,788	1,057	2.2
中野市	10,439	29,798	1,213	3.9										
飯山市	7,802	24,960	1,460	5.5										
茅野市	21,529	57,099	2,258	4.1										
塩尻市	24,860	68,346	599	0.9										
佐久市	35,362	100,462	446	0.4										
千曲市	21,251	64,022	527	0.8										
東御市	10,212	31,271	324	1.0										
安曇野市	32,743	96,266	3,402	3.7										
<b>岐 阜 県</b>	<b>713,452</b>	<b>2,107,226</b>	<b>2,514</b>	<b>0.1</b>	岐阜市	149,098	399,931	2,820	0.7					
					大垣市	53,296	151,030	784	0.5					
					高山市	32,174	96,231	792	0.8					
					多治見市	35,317	103,821	314	0.3					
					関市	31,227	92,597	536	0.6					
					中津川市	27,522	84,080	924	1.1					
					美濃市	7,508	23,390	1,272	5.2					
					瑞浪市	13,703	42,065	233	0.6					
					羽島市	21,730	66,730	2,017	3.1					
					恵那市	18,136	55,761	1,513	2.6					
					美濃加茂市	18,129	52,133	2,070	4.1					
					土岐市	20,284	62,102	1,181	1.9					
					各務原市	49,081	144,174	2,409	1.7					
可児市	33,500	97,686	4,223	4.5										
山県市	9,470	30,316	635	2.1										
瑞穂市	18,226	50,009	3,445	7.4										
飛騨市	9,196	28,902	1,519	5.0										
本巣市	10,561	34,603	703	2.1										
郡上市	14,862	47,495	1,882	3.8										
下呂市	12,797	38,494	1,608	4.0										
海津市	11,315	39,453	1,751	4.2										
<b>静 岡 県</b>	<b>1,353,578</b>	<b>3,792,377</b>	<b>24,984</b>	<b>0.7</b>	静岡市	264,073	700,886	5,627	0.8					
					岡崎市	289,521	804,032	17,726	2.3					
					浜松市	79,151	208,005	3,554	1.7					
					沼津市	19,628	41,202	1,734	4.0					
					熱海市	43,479	112,241	1,722	1.6					
					三島市	41,196	121,779	1,557	1.3					
					富士宮市	29,962	72,441	721	1.0					
					伊東市	30,592	96,078	6	0.0					
					島田市	81,462	236,474	2,287	1.0					
					富士市									
					富田市									
					土岐市									
					山梨県									
甲府市	80,915	194,244	1,910	1.0										
富士吉田市	17,381	52,572	1,518	2.8										
塩山市	8,395	25,227	899	3.4										
都留市	13,271	35,017	496	1.4										
山梨市	13,094	38,686	1,111	2.8										
大月市	10,524	30,879	2,245	6.8										
大井町市	11,456	33,801	1,094	3.3										
南アルプス市	23,316	72,055	1,939	2.8										
北杜市	15,541	42,169	62	0.1										
甲斐市	27,626	74,062	2,356	3.3										
笛吹市	24,795	71,190	755	1.1										
上野原市	10,262	28,986	1,171	3.9										

注) 調査時(H17.10.1)の区域による。

## 3 全国市別世帯数，人口及び人口増減率 - 平成17年

単位:世帯，人，%

地 域	世帯数	人 口	12年人口との比較		地 域	世帯数	人 口	12年人口との比較	
			増減数	増減率				増減数	増減率
磐田市	57,918	170,899	4,897	2.9	鈴鹿市	69,122	193,114	6,963	3.7
焼津市	40,468	120,109	1,861	1.6	名張市	28,334	82,156	1,135	1.4
掛川市	38,691	117,857	3,529	3.1	尾鷲市	9,854	22,103	1,580	6.7
藤枝市	43,275	129,248	754	0.6	亀山市	17,828	49,253	2,647	5.7
御殿場市	29,431	85,976	3,443	4.2	鳥羽市	8,167	23,067	1,878	7.5
袋井市	28,340	82,991	4,259	5.4	熊野市	8,589	19,607	1,291	6.2
下野市	10,917	26,557	1,241	4.5	久居市	15,487	42,191	1,128	2.7
裾野市	19,516	53,062	380	0.7	いなべ市	15,570	46,446	816	1.8
湖西市	15,430	44,057	346	0.8	志摩市	20,700	58,225	3,403	5.5
伊豆市	12,736	36,627	1,954	5.1	伊賀市	34,620	100,623	904	0.9
御前崎市	10,950	35,272	787	2.2					
菊川市	14,698	47,502	466	1.0	<b>滋賀県</b>	<b>479,217</b>	<b>1,380,361</b>	<b>37,529</b>	<b>2.8</b>
伊豆の国市	18,370	50,011	51	0.1	大津市	111,336	301,672	13,432	4.7
<b>愛知県</b>	<b>2,758,637</b>	<b>7,254,704</b>	<b>211,404</b>	<b>3.0</b>	彦根市	40,704	109,779	1,919	1.8
名古屋市	955,851	2,215,062	43,505	2.0	長浜市	22,489	62,225	2,121	3.5
豊橋市	133,550	372,479	7,623	2.1	近江八幡市	23,328	68,530	164	0.2
岡崎市	128,837	354,704	18,121	5.4	草津市	49,778	121,159	5,704	4.9
一宮市	127,386	371,687	8,961	2.5	守山市	23,543	70,823	5,281	8.1
瀬戸市	48,361	131,925	275	0.2	栗東市	20,648	59,869	5,013	9.1
半田市	42,018	115,845	5,008	4.5	甲賀市	29,798	93,853	1,369	1.5
春日井市	110,596	295,802	8,179	2.8	野洲市	16,589	49,486	1,160	2.4
豊川市	42,308	120,967	3,640	3.1	湖南市	19,608	55,325	1,585	2.9
津島市	22,307	65,547	125	0.2	高島市	17,302	53,950	1,501	2.7
碧南市	24,083	71,408	3,594	5.3	東近江市	26,288	78,803	1,441	1.9
刈谷市	55,678	142,134	10,080	7.6	米原市	12,582	41,009	242	0.6
豊田市	155,074	412,141	16,917	4.3	<b>京都府</b>	<b>1,079,041</b>	<b>2,647,660</b>	<b>3,269</b>	<b>0.1</b>
安城市	60,993	170,250	11,426	7.2	京都市	653,860	1,474,811	340	0.0
西尾市	34,543	104,321	3,516	3.5	福知山市	25,784	67,858	240	0.4
蒲郡市	27,644	82,108	-	-	舞鶴市	34,898	91,733	2,317	2.5
犬山市	26,045	74,294	1,711	2.4	綾部市	14,286	37,755	1,126	2.9
常滑市	18,011	51,265	1,082	2.2	宇治市	69,598	189,591	479	0.3
江南市	34,239	99,055	1,132	1.2	宮津市	8,360	21,512	1,764	7.6
小牧市	53,916	147,182	4,060	2.8	亀岡市	32,455	93,996	559	0.6
稲沢市	46,027	136,965	27	0.0	城陽市	29,051	81,636	2,710	3.2
新城市	16,156	52,178	1,425	2.7	向日市	20,864	55,041	1,616	3.0
東海市	40,323	104,339	4,418	4.4	長岡京市	30,334	78,335	489	0.6
大府市	30,672	80,262	4,989	6.6	八幡市	27,351	74,252	570	0.8
知多市	29,839	83,373	2,837	3.5	京田辺市	25,192	64,008	4,431	7.4
知立市	25,619	66,085	3,498	5.6	京丹後市	20,968	62,723	2,855	4.4
尾張旭市	28,899	78,394	3,328	4.4	<b>大阪府</b>	<b>3,654,293</b>	<b>8,817,166</b>	<b>12,085</b>	<b>0.1</b>
高浜市	14,547	41,351	3,224	8.5	大阪市	1,245,012	2,628,811	30,037	1.2
岩倉市	18,774	47,926	1,020	2.2	堺市	322,936	830,966	1,330	0.2
豊明市	25,245	68,285	1,790	2.7	岸和田市	72,856	201,000	896	0.4
日進市	30,342	78,591	8,403	12.0	豊中市	161,418	386,623	5,103	1.3
田原市	21,761	66,390	856	1.3	池田市	43,401	101,616	100	0.1
愛西市	19,889	65,556	41	0.1	吹田市	149,525	353,885	5,956	1.7
清須市	20,882	55,038	145	0.3	泉大津市	29,500	77,673	2,582	3.4
<b>三重県</b>	<b>675,459</b>	<b>1,866,963</b>	<b>9,624</b>	<b>0.5</b>	高槻市	137,755	351,826	5,612	1.6
津市	66,338	165,182	1,936	1.2	貝塚市	31,592	90,314	1,791	2.0
四日市市	112,108	303,845	1,743	0.6	守口市	62,928	147,465	4,833	3.2
伊勢市	35,998	97,777	2,368	2.4	枚方市	155,551	404,044	1,481	0.4
松阪市	61,616	168,973	4,469	2.7					
桑名市	48,171	138,963	4,107	3.0					

注) 調査時(H17.10.1)の区域による。

## 3 全国市別世帯数，人口及び人口増減率 - 平成17年

単位:世帯，人，%

地 域	世帯数	人 口	12年人口との比較		地 域	世帯数	人 口	12年人口との比較	
			増減数	増減率				増減数	増減率
茨 木 市	105,782	267,961	7,313	2.8	大 和 高 田 市	25,513	70,800	2,868	3.9
八 尾 市	105,746	273,487	1,290	0.5	大 和 郡 山 市	32,951	91,672	2,516	2.7
泉 佐 野 市	36,065	98,889	2,825	2.9	天 理 市	24,916	71,152	1,589	2.2
富 田 林 市	44,834	123,837	2,721	2.2	檀 原 市	45,404	124,728	277	0.2
寝 屋 川 市	95,896	241,816	8,990	3.6	桜 井 市	20,848	61,130	2,118	3.3
河 内 長 野 市	40,900	117,239	3,769	3.1	五 條 市	12,104	37,375	2,553	6.4
松 原 市	48,480	127,276	5,286	4.0	御 所 市	10,861	32,273	2,403	6.9
大 東 市	49,082	126,504	2,413	1.9	生 駒 市	40,077	113,686	856	0.8
和 泉 市	62,433	177,856	4,882	2.8	香 芝 市	23,807	70,998	7,511	11.8
箕 面 市	51,646	127,135	2,237	1.8	葛 城 市	11,078	34,985	35	0.1
柏 原 市	29,284	77,034	2,193	2.8					
羽 曳 野 市	43,225	118,695	551	0.5	<b>和 歌 山 県</b>	<b>384,880</b>	<b>1,035,969</b>	<b>33,943</b>	<b>3.2</b>
門 真 市	55,384	131,706	3,942	2.9	和 歌 山 市	145,339	375,591	10,960	2.8
摂 津 市	34,048	85,009	56	0.1	海 南 市	20,650	57,744	2,629	4.4
高 石 市	22,829	61,127	1,133	1.8	橋 本 市	17,667	53,929	1,142	2.1
藤 井 寺 市	25,189	65,780	1,026	1.5	有 田 市	10,642	32,143	1,518	4.5
東 大 阪 市	212,072	513,821	1,273	0.2	御 坊 市	9,856	27,053	981	3.5
泉 南 市	21,751	64,683	531	0.8	田 辺 市	32,643	82,499	3,147	3.7
四 條 畷 市	21,412	57,342	2,206	4.0	新 宮 市	14,599	33,790	1,386	3.9
交 野 市	27,269	77,644	725	0.9					
大 阪 狭 山 市	21,807	58,208	1,212	2.1	<b>鳥 取 県</b>	<b>209,541</b>	<b>607,012</b>	<b>6,277</b>	<b>1.0</b>
大 阪 南 市	19,844	57,616	577	1.0	鳥 取 市	72,353	201,740	996	0.5
					米 子 市	55,449	149,584	1,747	1.2
<b>兵 庫 県</b>	<b>2,146,488</b>	<b>5,590,601</b>	<b>40,027</b>	<b>0.7</b>	倉 吉 市	18,194	52,592	1,435	2.7
神 戸 市	643,351	1,525,393	31,995	2.1	境 港 市	12,798	36,459	384	1.0
姫 路 市	178,987	482,304	3,995	0.8					
尼 崎 市	198,653	462,647	3,540	0.8	<b>島 根 県</b>	<b>260,864</b>	<b>742,223</b>	<b>19,280</b>	<b>2.5</b>
明 石 市	111,585	291,027	2,090	0.7	松 江 市	73,717	196,603	2,686	1.3
西 宮 市	192,466	465,337	27,232	6.2	浜 田 市	25,023	63,046	2,417	3.7
洲 本 市	15,094	38,929	2,229	5.4	出 雲 市	47,111	146,307	653	0.4
芦 屋 市	37,970	90,590	6,756	8.1	益 田 市	19,333	52,368	2,254	4.1
伊 丹 市	72,983	192,250	91	0.0	大 田 市	14,804	40,703	1,870	4.4
相 生 市	11,847	32,475	1,845	5.4	安 津 市	12,876	43,839	1,416	3.1
豊 岡 市	29,617	89,208	3,544	3.8	江 津 市	10,769	27,774	1,603	5.5
加 古 川 市	94,605	267,100	930	0.3	雲 南 市	12,990	44,403	1,920	4.1
赤 穂 市	18,275	51,794	283	0.5					
西 脇 市	14,673	43,953	1,765	3.9	<b>岡 山 県</b>	<b>732,346</b>	<b>1,957,264</b>	<b>6,436</b>	<b>0.3</b>
宝 塚 市	85,098	219,862	6,825	3.2	岡 山 市	275,242	674,746	22,067	3.4
三 木 市	25,112	75,087	1,595	2.1	倉 敷 市	173,884	469,377	8,508	1.8
高 砂 市	33,838	94,813	1,207	1.3	津 山 市	40,171	110,569	930	0.8
川 西 市	58,777	157,668	3,906	2.5	玉 野 市	25,037	67,047	2,520	3.6
小 野 市	15,809	49,761	329	0.7	笠 岡 市	20,244	57,272	2,028	3.4
三 田 市	37,052	113,572	1,835	1.6	井 原 市	14,922	45,104	1,385	3.0
加 西 市	15,038	49,396	1,708	3.3	総 社 市	22,740	66,584	383	0.6
篠 山 市	14,960	45,245	1,080	2.3	高 梁 市	15,325	38,799	2,278	5.5
養 父 市	9,212	28,306	1,804	6.0	新 見 市	12,393	36,073	2,419	6.3
丹 波 市	22,404	70,810	2,052	2.8	備 前 市	14,335	40,241	2,293	5.4
南 あ わ じ 市	17,044	52,283	2,696	4.9	瀬 戸 内 市	13,363	39,081	322	0.8
朝 来 市	11,808	34,791	1,278	3.5	赤 磐 市	14,749	43,913	100	0.2
淡 路 市	17,329	49,078	2,806	5.4	真 庭 市	16,782	51,782	2,965	5.4
宍 粟 市	13,069	43,302	2,158	4.7	美 作 市	11,608	32,479	2,098	6.1
た つ の 市	25,559	81,561	1,646	2.0					
					<b>奈 良 県</b>	<b>503,068</b>	<b>1,421,310</b>	<b>21,485</b>	<b>1.5</b>
<b>奈 良 市</b>	<b>140,544</b>	<b>370,102</b>	<b>4,842</b>	<b>1.3</b>					

注) 調査時(H17.10.1)の区域による。

## 3 全国市別世帯数，人口及び人口増減率 - 平成17年

単位:世帯，人，%

地 域	世帯数	人 口	12年人口との比較		地 域	世帯数	人 口	12年人口との比較	
			増減数	増減率				増減数	増減率
<b>広 島 県</b>	<b>1,145,551</b>	<b>2,876,642</b>	<b>2,273</b>	<b>0.1</b>	<b>愛 媛 県</b>	<b>582,803</b>	<b>1,467,815</b>	<b>25,277</b>	<b>1.7</b>
広 島 市	487,416	1,154,391	20,257	1.8	松 山 市	216,160	514,937	6,671	1.3
呉 市	100,514	251,003	8,221	3.2	今 治 市	69,015	173,983	6,644	3.7
竹 原 市	11,852	30,657	1,278	4.0	宇 和 島 市	34,222	89,444	6,197	6.5
三 原 市	39,918	104,196	2,033	1.9	八 幡 浜 市	16,273	41,264	2,942	6.7
尾 道 市	43,602	114,486	2,921	2.5	新 居 浜 市	49,484	123,952	1,862	1.5
因 島 市	10,903	26,677	1,510	5.4	西 条 市	43,102	113,371	1,177	1.0
福 山 市	155,099	418,509	1,962	0.5	大 洲 市	19,042	50,786	1,976	3.7
府 中 市	15,384	45,188	2,509	5.3	伊 予 市	13,747	39,493	1,012	2.5
三 次 市	21,968	59,314	2,321	3.8	四 国 中 央 市	34,419	92,854	1,472	1.6
庄 原 市	15,791	43,149	2,529	5.5	西 予 市	17,529	44,948	2,269	4.8
大 竹 市	11,711	30,279	1,126	3.6	東 温 市	12,861	35,278	577	1.7
東 広 島 市	76,018	184,430	9,084	5.2					
廿 日 市	32,276	87,144	83	0.1	<b>高 知 県</b>	<b>324,439</b>	<b>796,292</b>	<b>17,657</b>	<b>2.2</b>
安 芸 高 田 市	11,931	33,096	1,343	3.9	高 知 市	143,609	333,484	137	0.0
江 田 島 市	12,038	29,939	2,339	7.2	高 室 市	7,613	17,490	1,982	10.2
					安 芸 市	8,068	20,348	973	4.6
<b>山 口 県</b>	<b>591,460</b>	<b>1,492,606</b>	<b>35,358</b>	<b>2.3</b>	南 国 市	19,296	50,758	793	1.6
下 関 市	117,436	290,693	10,404	3.5	土 佐 市	10,611	30,011	327	1.1
宇 部 市	71,288	178,955	3,076	1.7	須 崎 市	9,543	26,039	1,530	5.5
山 口 市	76,974	191,677	2,984	1.6	宿 毛 市	9,371	24,397	1,573	6.1
萩 市	23,093	57,990	3,755	6.1	土 佐 清 水 市	7,707	17,281	1,231	6.6
防 府 市	44,958	116,818	906	0.8	四 万 十 市	15,360	37,917	867	2.2
下 松 市	21,127	53,509	408	0.8					
岩 国 市	42,278	103,507	2,255	2.1	<b>福 岡 県</b>	<b>2,009,911</b>	<b>5,049,908</b>	<b>34,209</b>	<b>0.7</b>
光 市	20,519	53,971	709	1.3	北 九 州 市	413,510	993,525	17,946	1.8
長 門 市	15,455	41,127	2,346	5.4	福 岡 市	649,138	1,401,279	59,809	4.5
柳 井 市	14,504	35,927	1,324	3.6	大 牟 田 市	50,524	131,090	7,539	5.4
美 祢 市	6,507	17,754	884	4.7	久 留 米 市	113,400	306,434	1,550	0.5
周 南 市	60,672	152,387	4,996	3.2	直 方 市	21,501	57,497	1,685	2.8
山 陽 小 野 田 市	25,336	66,261	1,168	1.7	飯 塚 市	32,318	79,365	1,286	1.6
					田 川 市	20,645	51,534	2,493	4.6
<b>徳 島 県</b>	<b>298,480</b>	<b>809,950</b>	<b>14,158</b>	<b>1.7</b>	柳 川 市	23,078	74,539	3,073	4.0
徳 島 市	109,698	267,833	385	0.1	山 田 市	4,422	11,034	652	5.6
鳴 門 市	22,343	63,200	1,420	2.2	甘 木 市	13,538	41,674	969	2.3
小 松 島 市	15,045	42,115	963	2.2	八 女 市	12,251	38,951	659	1.7
阿 南 市	18,341	54,925	1,803	3.2	筑 後 市	15,426	47,844	496	1.0
吉 野 川 市	15,498	45,782	1,012	2.2	大 川 市	12,164	39,213	2,125	5.1
阿 波 市	13,046	41,076	1,312	3.1	行 橋 市	25,715	70,070	333	0.5
美 馬 市	11,902	34,565	2,067	5.6	豊 前 市	10,037	28,104	1,029	3.5
					中 間 市	17,880	46,560	1,476	3.1
<b>香 川 県</b>	<b>377,691</b>	<b>1,012,400</b>	<b>10,490</b>	<b>1.0</b>	小 郡 市	18,831	57,481	2,898	5.3
高 松 市	137,944	337,902	1,397	0.4	筑 紫 野 市	35,372	97,571	4,522	4.9
丸 亀 市	40,664	110,085	1,729	1.6	春 日 市	41,293	108,402	3,183	3.0
坂 出 市	21,036	57,266	1,962	3.3	大 野 城 市	35,272	92,748	3,334	3.7
善 通 寺 市	13,288	35,495	918	2.5	大 宗 像 市	34,914	94,148	2,092	2.3
観 音 寺 市	15,400	44,086	669	1.5	太 宰 府 市	25,448	67,087	988	1.5
さ ぬ き 市	20,046	55,754	2,018	3.5	前 原 市	22,208	67,275	3,392	5.3
東 か が わ 市	12,917	35,929	1,831	4.8	古 賀 市	19,768	55,943	467	0.8
					福 津 市	19,492	55,677	101	0.2
					う き は 市	9,892	32,902	1,143	3.4

注) 調査時(H17.10.1)の区域による。

## 3 全国市別世帯数，人口及び人口増減率 - 平成17年

単位:世帯，人，%

地 域	世帯数	人 口	12年人口との比較		地 域	世帯数	人 口	12年人口との比較	
			増減数	増減率				増減数	増減率
<b>佐 賀 県</b>	<b>287,431</b>	<b>866,369</b>	<b>10,285</b>	<b>1.2</b>	由 布 市	12,533	35,386	138	0.4
佐 賀 市	77,853	206,967	1,816	0.9	<b>宮 崎 県</b>	<b>451,208</b>	<b>1,153,042</b>	<b>16,965</b>	<b>1.4</b>
唐 津 市	42,742	128,564	2,882	2.2	宮 崎 市	129,907	310,123	4,368	1.4
鳥 栖 市	22,808	64,723	3,997	6.6	都 城 市	53,929	133,062	1,140	0.9
多 久 市	7,166	22,739	1,210	5.1	延 岡 市	47,831	121,635	3,126	2.5
伊 万 里 市	19,118	58,190	953	1.6	日 南 市	17,642	44,227	1,771	3.9
武 雄 市	10,682	33,697	906	2.6	小 林 市	14,942	38,923	1,423	3.5
鹿 島 市	10,030	32,117	1,098	3.3	日 向 市	22,177	58,666	330	0.6
小 城 市	13,914	45,852	477	1.1	串 間 市	8,700	22,118	1,529	6.5
<b>長 崎 県</b>	<b>553,620</b>	<b>1,478,632</b>	<b>37,891</b>	<b>2.5</b>	西 都 市	12,364	34,087	1,294	3.7
長 崎 市	179,636	442,699	14,787	3.2	え び の 市	9,148	23,079	1,827	7.3
佐 世 保 市	96,048	248,041	3,191	1.3	<b>鹿 児 島 県</b>	<b>725,045</b>	<b>1,753,179</b>	<b>33,015</b>	<b>1.8</b>
島 原 市	13,892	38,316	1,289	3.3	鹿 児 島 市	255,276	604,367	2,674	0.4
諫 早 市	50,052	144,034	265	0.2	鹿 屋 市	33,929	81,471	387	0.5
大 村 市	31,849	88,040	3,626	4.3	枕 崎 市	10,685	25,150	1,167	4.4
平 戸 市	13,537	38,389	3,197	7.7	串 木 野 市	10,067	25,879	1,168	4.3
松 浦 市	7,422	21,221	861	3.9	阿 久 根 市	10,177	25,072	1,198	4.6
対 馬 市	14,710	38,481	2,749	6.7	名 瀬 市	17,251	41,049	1,966	4.6
壱 岐 市	10,560	31,414	2,124	6.3	出 水 市	15,644	39,155	553	1.4
五 島 市	19,305	44,765	3,768	7.8	大 口 市	9,512	22,119	1,475	6.3
西 海 市	12,122	33,680	1,608	4.6	指 宿 市	12,568	29,649	991	3.2
<b>熊 本 県</b>	<b>667,533</b>	<b>1,842,233</b>	<b>17,111</b>	<b>0.9</b>	加 世 田 市	9,234	23,506	681	2.8
熊 本 市	270,530	669,603	7,591	1.1	国 分 市	23,044	55,341	1,375	2.5
八 代 市	46,983	136,886	3,769	2.7	西 之 表 市	7,786	18,198	668	3.5
吉 尾 市	14,135	37,583	1,231	3.2	垂 水 市	7,675	18,928	1,179	5.9
荒 尾 市	20,176	55,960	945	1.7	薩 摩 川 内 市	41,387	102,370	3,094	2.9
水 俣 市	11,363	29,120	2,027	6.5	日 置 市	20,068	52,411	980	1.8
玉 名 市	15,779	45,341	307	0.7	曾 於 市	17,417	42,287	2,623	5.8
本 渡 市	14,576	39,944	1,146	2.8	<b>沖 縄 県</b>	<b>488,368</b>	<b>1,361,594</b>	<b>43,374</b>	<b>3.3</b>
山 鹿 市	19,313	57,726	1,765	3.0	那 覇 市	122,613	312,393	11,361	3.8
牛 深 市	6,719	16,609	1,675	9.2	宜 野 湾 市	34,738	89,769	3,025	3.5
菊 池 市	16,508	51,862	774	1.5	石 垣 市	17,798	45,183	1,881	4.3
宇 土 市	12,336	38,023	768	2.1	浦 添 市	38,314	106,049	3,315	3.2
上 天 草 市	11,432	32,502	2,812	8.0	名 護 市	22,201	59,463	2,857	5.0
宇 城 市	20,643	63,089	879	1.4	糸 満 市	17,703	55,816	842	1.5
阿 蘇 市	9,932	29,636	821	2.7	沖 縄 市	44,650	126,400	6,714	5.6
<b>大 分 県</b>	<b>469,270</b>	<b>1,209,571</b>	<b>11,569</b>	<b>0.9</b>	見 城 市	16,688	52,516	2,318	4.6
大 分 市	183,458	462,317	7,893	1.7	豊 後 市	37,212	113,535	3,543	3.2
別 府 市	55,108	126,959	436	0.3	宮 古 島 市	20,570	53,493	756	1.4
中 津 市	32,866	84,368	1,249	1.5					
日 田 市	25,370	74,165	3,204	4.1					
佐 伯 市	30,678	80,297	4,152	4.9					
白 杵 市	15,490	43,352	2,134	4.7					
津 久 見 市	8,387	21,456	1,708	7.4					
竹 田 市	10,110	26,534	2,155	7.5					
豊 後 高 田 市	9,694	25,114	1,092	4.2					
杵 築 市	12,988	33,567	204	0.6					
宇 佐 市	22,890	60,809	1,540	2.5					
豊 後 大 野 市	15,070	41,548	1,823	4.2					

注) 調査時(H17.10.1)の区域による。

---

# 弘 前 市 の 人 口

平成17年国勢調査弘前市報告書

平成20年 3月発行

編集・発行 弘前市市民環境部市民生活課

036-8551

青森県弘前市大字上白銀町 1 - 1

TEL 0 1 7 2 - 3 5 - 1 1 1 1 (代表)

---