

# 令和3年度 弘前市市民意識アンケート 集計結果報告書（訂正版）

弘前市企画部広聴広報課  
【電話】0172-40-7016  
【FAX】0172-35-0080  
【e-mail】[kochokoho@city.hirosaki.lg.jp](mailto:kochokoho@city.hirosaki.lg.jp)

## 目 次

### I アンケートの概要

- 1. 調査の目的 . . . P 2
- 2. 調査の概要 . . . P 2
- 3. 回収結果 . . . P 2
- 4. 集計の見方 . . . P 2
- 5. 回答者構成 . . . P 3

### II 集計結果の概要

- 1. 集計結果の概要について . . . P 8
- 2. 満足度スコアの推移 . . . P 8
- 3. 各設問の分布図 . . . P 9
- 4. ポイント変化が顕著であった設問に対する考察 . . . P 11

### III 集計表

- 1. 属性別集計表 . . . P 20
- 2. 経年比較集計表 . . . P 90

# I アンケートの概要

1. 調査の目的
2. 調査の概要
3. 回収結果
4. 集計の見方
5. 回答者構成

## 1. 調査の目的

弘前市は、弘前市総合計画をまちづくりの方向性を示した地域づくりの最上位計画として策定しており、その推進にあたっては、「弘前市協働によるまちづくり基本条例」に基づき、市民との協働により毎年度、計画の達成度・執行状況の妥当性を評価し、改善策の検討・見直しを行うこととしております。

弘前市市民意識アンケートは、総合計画に設定した指標の現状値や市民が日常感じている満足度、市の施策に関する市民ニーズ等を把握するための基礎資料として活用することを目的として実施しているものです。

## 2. 調査の概要

- (1) 調査地域 弘前市内全域
- (2) 調査対象 市内在住の16歳以上の男女（令和3年4月1日時点）
- (3) 対象者数 2,460人
- (4) 抽出方法 住民基本台帳から無作為抽出
- (5) 調査方法 調査員の訪問による調査票の配布・回収
- (6) 調査時期 令和3年4月16日～令和3年5月10日

## 3. 回収結果

対象者数	回答者数	回収率	未回答者数
2,460人	1,986人	80.7%	474

## 4. 集計の見方

- (1) 集計対象件数は、1,986です。
- (2) 構成比は、集計対象件数を母数とした百分率（%）で示しています。小数点第2位を四捨五入しているため、旧市町村の構成比の合計と全市の構成比が一致しない場合があります。

## 5. 回答者構成

### (1) 回答者数

上段：人数 下段：構成比(%)

区 分	全市	旧弘前市		旧岩木町	旧相馬村
		市街地	出張所地域		
対象者	2,460	1,749	454	177	80
	100.0%	71.1%	18.5%	7.2%	3.3%
回答者	1,986	1,371	410	135	70
	100.0%	69.0%	20.6%	6.8%	3.5%
未回答者*	474	378	44	42	10
	100.0%	79.7%	9.3%	8.9%	2.1%

※未回答とは、転居、不在、拒否等により回答を得られなかったことをいいます。

### (2) 性別

上段：回答数 下段：構成比(%)

区 分	全市	旧弘前市		旧岩木町	旧相馬村
		市街地	出張所地域		
男	872	606	179	61	26
	43.9%	30.5%	9.0%	3.1%	1.3%
女	1,090	752	223	73	42
	54.9%	37.9%	11.2%	3.7%	2.1%
その他	3	2	1	0	0
	0.2%	0.1%	0.1%	0.0%	0.0%
無回答	21	11	7	1	2
	1.1%	0.6%	0.4%	0.1%	0.1%
計	1,986	1,371	410	135	70
	100.0%	69.0%	20.6%	6.8%	3.5%

性別、年齢構成比を令和3年4月1日現在の住民基本台帳データと比較した結果が以下のとおりです。概ね同割合での回答結果を得られたことが明らかになりました。

単位：%

性 別	アンケートの母集団	住民基本台帳
男	43.9%	46.8%
女	54.9%	53.2%
その他	0.2%	-
無回答	1.1%	-

(3) 年代別

上段：回答数 下段：構成比(%)

区 分	全市	旧弘前市		旧岩木町	旧相馬村
		市街地	出張所地域		
16～19 歳	67	44	14	5	4
	3.4%	2.2%	0.7%	0.3%	0.2%
20～29 歳	141	104	24	7	6
	7.1%	5.2%	1.2%	0.4%	0.3%
30～39 歳	225	160	43	18	4
	11.3%	8.1%	2.2%	0.9%	0.2%
40～49 歳	295	211	51	23	10
	14.9%	10.6%	2.6%	1.2%	0.5%
50～59 歳	326	232	66	17	11
	16.4%	11.7%	3.3%	0.9%	0.6%
60～64 歳	182	128	35	13	6
	9.2%	6.4%	1.8%	0.7%	0.3%
65～69 歳	173	121	34	10	8
	8.7%	6.1%	1.7%	0.5%	0.4%
70 歳以上	555	357	138	41	19
	27.9%	18.0%	6.9%	2.1%	1.0%
無回答	22	14	5	1	2
	1.1%	0.7%	0.3%	0.1%	0.1%
計	1,986	1,371	410	135	70
	100.0%	69.0%	20.6%	6.8%	3.5%

年齢構成比

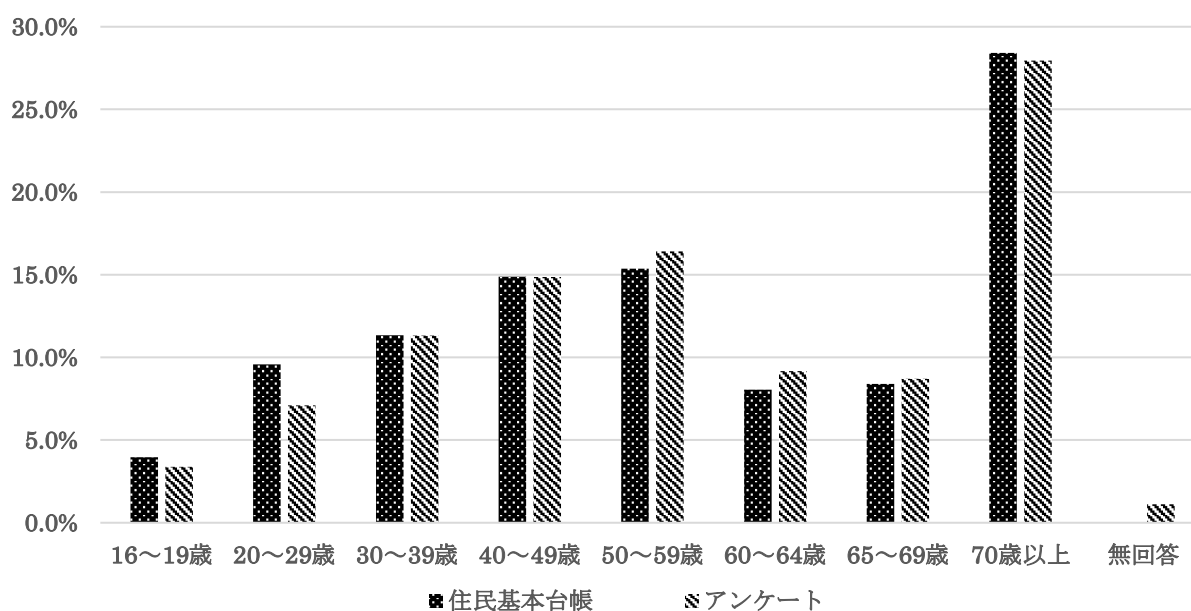

## (4) 職業別

上段：回答数 下段：構成比(%)

区 分	全市	旧弘前市		旧岩木町	旧相馬村
		市街地	出張所地域		
農林漁業	213	58	117	20	18
	10.7%	2.9%	5.9%	1.0%	0.9%
自営業・経営者	151	106	26	15	4
	7.6%	5.3%	1.3%	0.8%	0.2%
勤め人(会社員・ 公務員・パート)	784	589	116	57	22
	39.5%	29.7%	5.8%	2.9%	1.1%
専業主婦・主夫	147	118	17	7	5
	7.4%	5.9%	0.9%	0.4%	0.3%
学生	85	64	11	5	5
	4.3%	3.2%	0.6%	0.3%	0.3%
無職	477	348	89	27	13
	24.0%	17.5%	4.5%	1.4%	0.7%
その他	82	58	22	2	0
	4.1%	2.9%	1.1%	0.1%	0.0%
無回答	47	30	12	2	3
	2.4%	1.5%	0.6%	0.1%	0.2%
計	1,986	1,371	410	135	70
	100.0%	69.0%	20.6%	6.8%	3.5%

## (5) 家族構成

上段：回答数 下段：構成比(%)

区 分	全市	旧弘前市		旧岩木町	旧相馬村
		市街地	出張所地域		
単身世帯	238	177	48	9	4
	12.0%	8.9%	2.4%	0.5%	0.2%
一世代世帯	326	260	41	16	9
	16.4%	13.1%	2.1%	0.8%	0.5%
二世帯世帯	906	637	179	64	26
	45.6%	32.1%	9.0%	3.2%	1.3%
三世帯世帯	340	178	106	31	25
	17.1%	9.0%	5.3%	1.6%	1.3%
その他世帯	132	91	26	11	4
	6.6%	4.6%	1.3%	0.6%	0.2%
無回答	44	28	10	4	2
	2.2%	1.4%	0.5%	0.2%	0.1%
計	1,986	1,371	410	135	70
	100.0%	69.0%	20.6%	6.8%	3.5%

## (6) 同居の家族 (回答者本人を含む)

(回答数)

区 分		全市	旧弘前市		旧岩木町	旧相馬村
			市街地	出張所地域		
就学前 (0~5歳)	いる	192	128	37	19	8
	いない	1,500	1,049	299	99	53
	無回答	294	194	74	17	9
小学生	いる	225	151	42	25	7
	いない	1,466	1,024	293	96	53
	無回答	295	196	75	14	10
中学生	いる	153	105	33	11	4
	いない	1,525	1,063	299	107	56
	無回答	308	203	78	17	10
高校生	いる	204	138	41	17	8
	いない	1,470	1,032	287	99	52
	無回答	312	201	82	19	10
60歳以上 の方	いる	1,448	941	348	98	61
	いない	432	357	42	28	5
	無回答	106	73	20	9	4

## (7) 在住歴

上段：回答数 下段：構成比(%)

区 分		全市	旧弘前市		旧岩木町	旧相馬村
			市街地	出張所地域		
3年未満		42	39	2	0	1
		2.1%	2.0%	0.1%	0.0%	0.1%
3~5年未満		45	43	2	0	0
		2.3%	2.2%	0.1%	0.0%	0.0%
5年以上		1,845	1,261	390	129	65
		92.9%	63.5%	19.6%	6.5%	3.3%
無回答		54	28	16	6	4
		2.7%	1.4%	0.8%	0.3%	0.2%
計		1,986	1,371	410	135	70
		100.0%	69.0%	20.6%	6.8%	3.5%



## Ⅱ 集計結果の概要

1. 集計結果の概要について
2. 満足度スコアの推移
3. 各設問の分布図
4. ポイント変化が顕著であった設問に対する考察

この章では、集計結果を満足度スコアという指標で比較した結果を掲載しています。

## 1. 集計結果の概要について

今回の調査では、全設問 59 問のうち満足度を計ることができる設問を 27 問設定しています。本集計では、市民の満足度を計ることができる設問の回答結果をもとに満足度スコア※を作成し、前年度と比較をすることで当市の現状を分析しました。

満足度を問う設問の満足度スコアの平均を前年度と比べたところ、前年度の 25.7 ポイントに対し、今年度は 21.5 ポイントとなり、4.2 ポイントの低下となりました。

前々回の調査、前回の調査とも前年度と比較して満足度スコアの平均は上昇していますが、今回は全般的に各設問でポイントが低下する結果となっていることから、新型コロナウイルス感染症によって各種活動が制限されるなど、市民を取り巻く環境の変化が影響していると推察されます。

満足度スコアのプラスに寄与した設問は、「休日や夜間などにおける救急医療の提供について」、「弘前市の住みよさについて」などでありましたが、昨年度と比較してプラスに寄与した設問数が少なく、スコアの上昇の幅は小さいものとなりました。

一方、マイナスに寄与した設問は「公害、ごみ、害虫など、日常生活における生活環境について」、「さまざまな分野での近隣市町村と連携について」、「公園の管理について」などとなり、昨年度と比較してマイナスに寄与した設問数が多く、スコアの低下の幅も大きいものとなりました。

※満足度スコア…満足度を計ることができる設問について、「満足」・「そう思う」、「どちらかといえば満足」・「どちらかといえばそう思う」といった満足度から「不満」・「そう思わない」、「どちらかといえば不満」・「どちらかといえばそう思わない」といった不満度を差し引いた指標。  
スコアが高いほど満足度が高いといえます。

## 2. 満足度スコアの推移

平成 31 年度調査では前年度と比較して 4.2 ポイントの上昇、続く令和 2 年度調査では 2.0 ポイントの上昇となっていますが、令和 3 年度の満足度スコアの平均は 21.5 ポイントとなり、前年度の 25.7 ポイントから、4.2 ポイント低下しました。

満足度スコア平均の推移

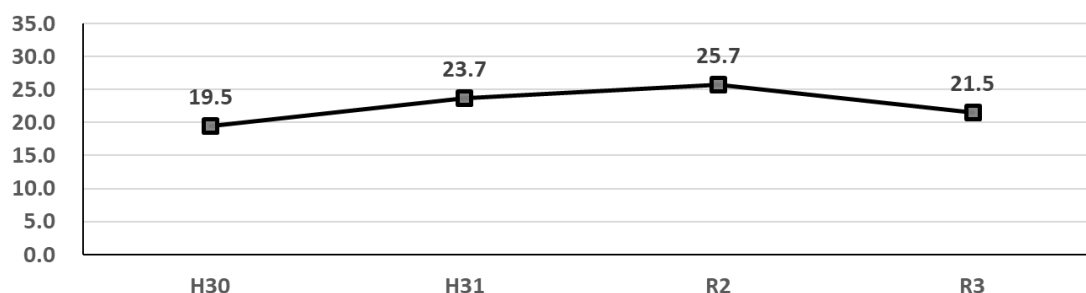

### 3. 各設問の分布図

各設問の満足度スコアを前年度と比較し分布図に表しました。

第1象限（満足度スコア「+」、前年度比較「+」）にある設問は27問中4問、第2象限（満足度スコア「-」、前年度比較「+」）にある設問は1問、第3象限（満足度スコア「-」、前年度比較「-」）にある設問は3問、第4象限（満足度スコア「+」、前年度比較「-」）は18問となりました。なお、残り1問は今年度からの設問であるため前年度比較ができないため除外しています。

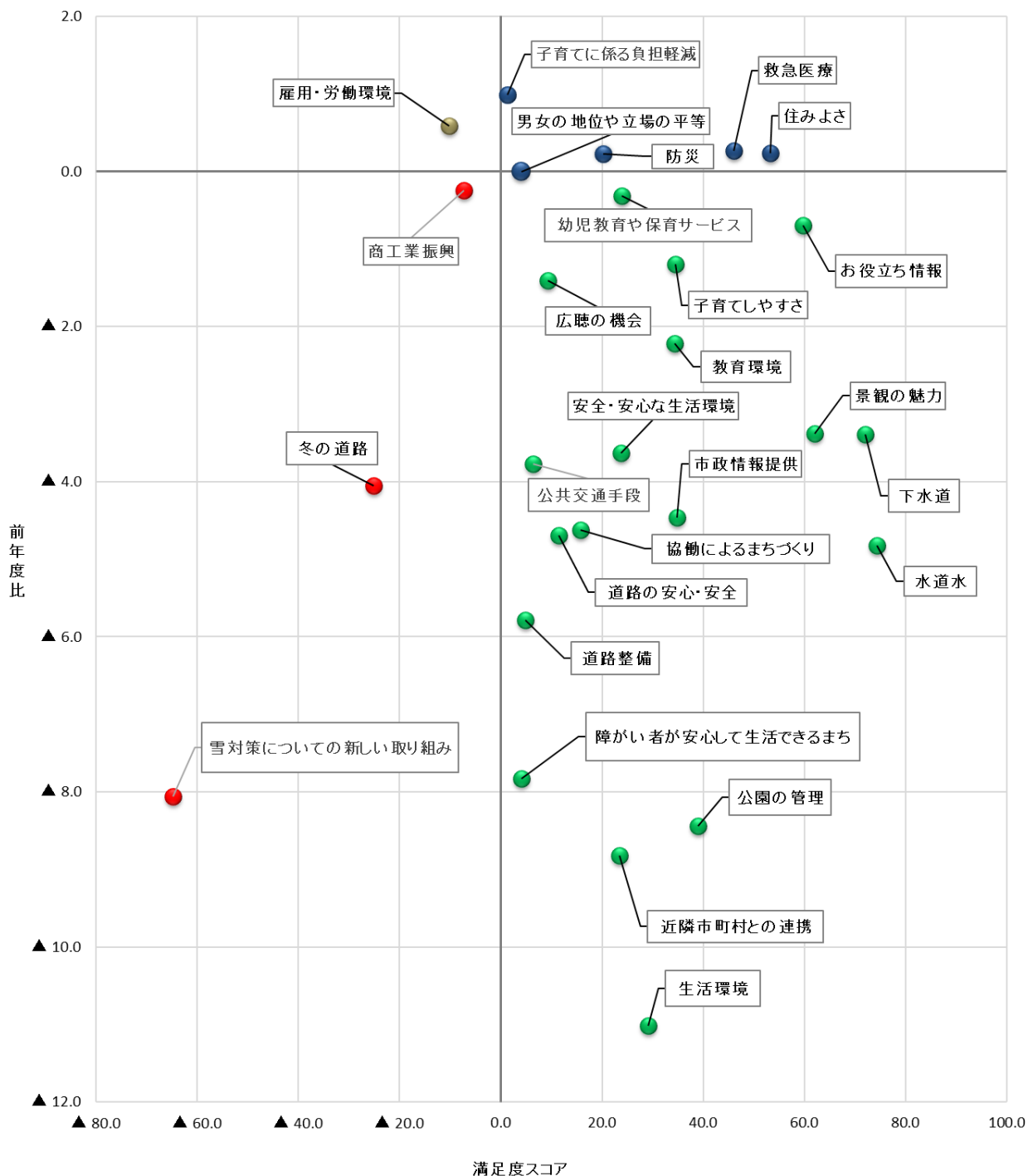

各設問を満足度スコア順に表しました。

令和元年度から令和2年度（昨年度報告書）では、20問の増加、5問の減少でありましたが、令和2年度から令和3年度にかけての変化は5問の増加、21問の減少となり、前回に比べると減少の変化が大きい結果となりました。

今年度新たに追加した設問「職場や町会・PTA活動の場など、地域社会全体で男女の地位や立場は平等になっていると思いますか」の満足度スコアはプラスとなりました。

今回 順位	前回 順位	問	設問項目(文言を一部省略)	満足度 スコア	前年 度比	
1	1	問37	安全な水道水の利用	74.4	▲ 4.8	
2	2	問38	下水道による衛生的で快適な生活	72.1	▲ 3.4	
3	3	問45	弘前の景観の魅力	62.0	▲ 3.4	
4	4	問53	「広報ひろさき」などによるお役立ち情報	59.8	▲ 0.7	
5	5	問54	弘前市の住みよさ	53.3	0.2	
6	7	問19	休日や夜間などにおける救急医療の提供	46.1	0.3	
7	6	問34	公園の管理	38.9	▲ 8.4	※
8	9	問50	市政情報の提供に関する広報活動	34.8	▲ 4.5	
9	11	問11	子育てしやすいまち	34.5	▲ 1.2	
10	10	問6	教育に関する取り組みや学校施設などの教育環境	34.3	▲ 2.2	
11	8	問29	公害、ごみ、害虫など、日常生活における生活環境	29.2	▲ 11.0	※
12	14	問10	幼児教育や保育サービス	24.0	▲ 0.3	
13	13	問31	防犯や交通安全など、安全・安心な生活環境	23.7	▲ 3.6	
14	12	問57	さまざまな分野での近隣市町村と連携	23.5	▲ 8.8	※
15	16	問30	災害等に対する取り組み	20.2	0.2	
16	15	問47	協働によるまちづくり	15.8	▲ 4.6	
17	17	問36	道路の安全・安心について	11.4	▲ 4.7	
18	19	問49	市民が意見や提案を伝える広聴の機会	9.3	▲ 1.4	
19	21	問39	公共交通手段	6.4	▲ 3.8	
20	20	問35	道路整備	4.9	▲ 5.8	
21	18	問22	障がい者が安心して生活できるまち	4.1	▲ 7.8	※
22	-	問55	男女の地位や立場の平等	4.0	-	
23	22	問9	子育てに係る負担軽減	1.3	1.0	
24	23	問25	市の商工業振興	▲ 7.3	▲ 0.2	
25	24	問24	雇用の創出、労働環境の充実	▲ 10.3	0.6	
26	25	問32	冬期間における道路環境	▲ 25.1	▲ 4.1	
27	26	問33	雪対策についての新しい取り組み	▲ 64.9	▲ 8.1	※

#### 4. ポイント変化が顕著であった設問に対する考察

満足度スコアのポイント変化の絶対値が大きい上位5問（10ページ欄外※印参照）について属性別の満足度スコアを前年度比較した結果を用いて考察しました。（スコアの変化については13ページ以降を参照）

上位5問を分野別にみると、環境・エネルギー、都市基盤、雪対策、福祉、その他と多岐にわたっています。

##### （1）公害、ごみ、害虫など、日常生活における生活環境

（満足度スコアの前年度比較：▲11.0）

全般的な満足度の低下が満足度スコアを引き下げています。

特に、年代別では16歳以上19歳以下で満足度が20.7ポイント低下、職業別では学生が22.2ポイント低下していることから、若者に弘前の生活環境が評価されていない傾向が見受けられました。

また、住所別では旧岩木町・旧相馬村の満足度の低下が大きく、性別では女性の満足度が12.5ポイントで男性の約2倍となっています。

##### （2）さまざまな分野での近隣市町村との連携（満足度スコアの前年度比較：▲8.8）

全般的な満足度の低下が満足度スコアを引き下げています。

特に、職業別では自営業・経営者、専業主婦・主夫で満足度が低下しています。

年代別では30歳以上39歳以下で満足度スコアが20.2ポイント低下していますが、16歳以上19歳以下では6.1ポイント上昇しています。

また、住所別では特に市街地の満足度スコアが低下していますが、旧岩木町では小幅ながら満足度スコアが上昇しています。

##### （3）公園の管理（満足度スコアの前年度比較：▲8.4）

全般的な満足度の低下が満足度スコアを引き下げています。

特に、年代別では16歳以上19歳以下の満足度スコアが21.7ポイントの低下、職業別では学生が同じく28.4ポイント低下しています。

しかし、年齢別では40歳以上49歳以下において変化は小幅ながら満足度スコアが上昇し他の年齢層と異なる傾向が見受けられました。

##### （4）雪対策についての新しい取り組み（満足度スコアの前年度比較：▲8.1）

全般的な満足度の低下と不満度の上昇が満足度スコアを引き下げています。

特に、年代別では60歳以上69歳以下では満足度スコアが20.2ポイントの低下、職業別では専業主婦・主夫で25.9ポイントの低下となっています。

**(5) 障がい者が安心して生活できるまち** (満足度スコアの前年度比較：▲7.8)

年代別では16歳以上39歳以下で満足度スコアが10ポイントを超えて低下しています。

職業別では学生の満足度スコアが24.2ポイントの低下、次いで専業主婦・主夫が15.6ポイントの低下となっています。

(1) 公害、ごみ、害虫など、日常生活における生活環境

		R2			R3			R3-R2			満足度スコア (前年度比較)
		満足	どちらとも いえない	不満	満足	どちらとも いえない	不満	満足	どちらとも いえない	不満	
総数		1,136	683	258	852	775	272	-9.1	7.7	1.9	-11.0
住所別	旧弘前市(市街地)	792	429	181	614	520	185	-9.5	8.5	1.1	-10.6
	旧弘前市(出張所地域)	212	177	56	159	162	61	-5.0	2.9	3.3	-8.3
	旧岩木町	91	57	14	52	61	18	-16.0	11.1	4.9	-20.9
	旧相馬村	41	20	7	27	32	8	-17.6	18.3	1.8	-19.4
		56.2	27.4	9.6	38.6	45.7	11.4				
性別	男	497	323	115	398	317	123	-5.7	3.0	2.2	-8.0
	女	629	358	142	446	448	146	-12.5	10.7	1.3	-13.9
年代別	16～19歳	40	18	5	28	22	14	-20.7	4.7	13.1	-33.8
	20～29歳	92	68	22	61	47	32	-6.4	-3.5	10.8	-17.2
	30～39歳	119	84	39	85	94	43	-10.4	7.8	3.3	-13.7
	40～49歳	153	107	45	140	119	36	-1.1	6.3	-2.1	1.0
	50～59歳	176	123	59	132	146	41	-7.5	11.3	-3.5	-4.0
	60～69歳	227	104	43	149	144	48	-15.6	14.2	2.6	-18.2
	70歳以上	324	179	44	249	196	55	-10.8	4.5	2.3	-13.1
職業別	農林漁業	120	64	19	95	77	26	-11.0	6.6	3.4	-14.4
	自営業・経営者	73	50	17	65	60	24	-8.0	4.7	4.0	-12.1
	勤め人(会社員・公務員・パート)	445	313	126	332	325	115	-7.0	6.8	0.7	-7.7
	専業主婦・主夫	115	57	21	64	54	21	-14.6	7.9	3.7	-18.3
	学生	59	23	10	35	28	19	-22.2	8.2	11.6	-33.9
	無職	280	144	43	205	180	55	-13.2	8.8	2.9	-16.1
	その他	32	27	16	35	33	8	4.1	7.7	-9.5	13.6
家族構成別	単身世帯	158	97	27	95	95	31	-13.5	7.1	3.9	-17.4
	一世代世帯	194	96	40	138	117	50	-14.4	7.8	3.6	-18.0
	二世帯世帯	502	294	119	412	351	126	-7.5	7.7	1.3	-8.8
	三世帯世帯	205	144	47	143	144	43	-7.9	7.3	1.1	-9.0
	その他の世帯	62	40	22	54	48	17	-6.8	5.6	-4.0	-2.8
		47.7	30.8	16.9	40.9	36.4	12.9				

(2) さまざまな分野での近隣市町村との連携

		R2			R3			R3-R2			満足度スコア (前年度比較)
		そう思う	どちらとも いえない	そう 思わない	そう思う	どちらとも いえない	そう 思わない	そう思う	どちらとも いえない	そう 思わない	
総数		964	870	258	733	923	266	-7.3	6.6	1.6	-8.8
住所別	旧弘前市(市街地)	649	573	178	492	638	200	-8.6	7.2	2.4	-11.0
	旧弘前市(出張所地域)	212	200	49	159	189	43	-5.0	4.8	0.4	-5.4
	旧岩木町	73	65	24	56	62	15	-2.2	7.0	-3.3	1.1
	旧相馬村	30	32	7	26	34	8	-4.0	4.8	1.8	-5.8
		41.1	43.8	9.6	37.1	48.6	11.4				
性別	男	417	395	133	306	403	134	-8.0	5.4	1.7	-9.6
	女	540	470	123	425	506	127	-6.9	6.5	1.2	-8.1
年代別	16～19歳	29	23	10	26	36	2	-6.5	17.8	-12.6	6.1
	20～29歳	68	86	29	44	64	30	-5.6	-1.1	5.6	-11.2
	30～39歳	83	116	43	51	111	60	-10.9	2.3	9.3	-20.2
	40～49歳	120	138	52	96	146	51	-5.6	5.7	0.8	-6.4
	50～59歳	154	158	47	111	164	41	-8.0	7.2	-0.2	-7.8
	60～69歳	185	151	43	132	175	42	-9.8	11.0	0.9	-10.6
	70歳以上	321	195	32	270	216	34	-6.6	5.4	0.6	-7.2
職業別	農林漁業	113	82	14	97	86	21	-6.8	2.4	3.4	-10.2
	自営業・経営者	68	52	19	46	78	24	-17.1	15.3	2.6	-19.7
	勤め人(会社員・公務員・パート)	341	409	132	248	388	140	-6.2	4.2	3.3	-9.4
	専業主婦・主夫	99	76	14	57	67	20	-11.2	7.2	6.5	-17.7
	学生	40	38	13	30	44	6	-7.7	10.9	-6.9	-0.8
	無職	248	177	50	207	205	39	-6.4	7.5	-1.8	-4.6
	その他	39	28	13	35	31	10	-4.3	4.1	-3.5	-0.8
家族構成別	単身世帯	126	124	37	92	112	21	-3.9	5.2	-3.7	-0.2
	一世代世帯	174	124	34	132	142	39	-10.4	7.3	2.1	-12.4
	二世帯世帯	412	385	122	323	438	133	-7.8	7.6	1.8	-9.6
	三世帯世帯	188	168	43	129	148	52	-8.0	2.5	4.8	-12.8
	その他の世帯	49	57	17	47	62	14	-2.1	3.2	-2.5	0.4
		37.7	43.8	13.1	35.6	47.0	10.6				



(3) 公園の管理

		R2			R3			R3-R2			満足度スコア (前年度比較)
		満足	どちらとも いえない	不満	満足	どちらとも いえない	不満	満足	どちらとも いえない	不満	
総数		1,268	563	234	1,006	636	233	-7.4	6.2	1.0	-8.4
住所別	旧弘前市(市街地)	882	348	162	717	407	178	-8.2	5.8	1.9	-10.0
	旧弘前市(出張所地域)	266	135	42	190	158	32	-8.7	10.6	-0.9	-7.8
	旧岩木町	88	55	18	67	45	15	-3.1	0.4	0.3	-3.4
	旧相馬村	32	25	12	32	26	8	1.9	2.9	-5.0	6.9
		43.8	34.2	16.4	45.7	37.1	11.4				
性別	男	544	259	123	443	264	113	-5.4	3.5	0.3	-5.7
	女	715	301	110	553	365	117	-10.0	7.9	1.4	-11.4
年代別	16～19歳	42	11	8	31	20	10	-19.3	12.7	2.4	-21.7
	20～29歳	107	54	21	68	48	19	-9.6	4.8	2.1	-11.8
	30～39歳	128	77	36	99	82	39	-7.8	5.2	2.7	-10.5
	40～49歳	159	95	49	156	92	41	2.4	1.0	-1.7	4.1
	50～59歳	205	104	51	158	111	37	-7.4	5.7	-2.6	-4.8
	60～69歳	238	96	41	170	122	48	-12.5	10.0	3.1	-15.6
	70歳以上	386	124	27	316	154	36	-9.4	6.4	1.9	-11.3
職業別	農林漁業	133	52	14	111	67	21	-9.5	7.4	3.4	-12.9
	自営業・経営者	89	38	11	78	46	17	-10.5	3.9	3.6	-14.1
	勤め人(会社員・公務員・パート)	481	276	125	368	270	117	-6.4	3.8	1.1	-7.4
	専業主婦・主夫	131	34	24	77	45	20	-13.8	13.4	1.5	-15.2
	学生	66	17	9	41	22	13	-22.8	7.6	5.6	-28.4
	無職	309	115	40	262	148	33	-7.1	7.9	-1.1	-6.0
	その他	44	23	10	44	23	9	0.7	0.3	-1.0	1.7
家族構成別	単身世帯	189	80	14	130	80	15	-9.3	6.6	1.6	-10.8
	一世代世帯	208	86	32	176	93	33	-6.8	3.4	0.7	-7.6
	二世帯世帯	569	230	112	452	311	111	-10.2	10.0	0.5	-10.7
	三世帯世帯	228	114	53	170	105	47	-5.6	3.1	0.9	-6.5
	その他の世帯	59	44	18	62	33	24	1.6	-8.8	4.4	-2.7
		45.4	33.8	13.8	47.0	25.0	18.2				

(4) 雪対策についての新しい取り組みが行われていると感じるか

		R2			R3			R3-R2			満足度スコア (前年度比較)
		感じている	無回答	感じて いない	感じている	無回答	感じて いない	感じている	無回答	感じて いない	
総数		421	100	1,662	306	85	1,595	-3.9	-0.3	4.2	-8.1
住所別	旧弘前市(市街地)	272	58	1,129	190	58	1,123	-4.7	0.2	4.5	-9.3
	旧弘前市(出張所地域)	89	34	361	70	20	320	-1.3	-2.1	3.4	-4.7
	旧岩木町	50	4	113	32	5	98	-6.2	1.3	4.9	-11.2
	旧相馬村	10	4	59	14	2	54	6.3	-2.6	-3.7	10.0
		13.7	5.5	80.8	20.0	2.9	77.1				
性別	男	183	28	757	139	35	698	-3.0	1.1	1.8	-4.8
	女	232	46	899	163	47	880	-4.7	0.4	4.3	-9.0
年代別	16～19歳	10	2	52	11	6	50	0.8	5.9	-6.7	7.4
	20～29歳	26	3	156	16	3	122	-2.8	0.5	2.2	-4.9
	30～39歳	24	6	217	22	4	199	0.1	-0.6	0.5	-0.5
	40～49歳	42	4	269	31	2	262	-2.8	-0.6	3.4	-6.2
	50～59歳	60	4	303	41	14	271	-3.7	3.2	0.5	-4.3
	60～69歳	95	17	282	52	11	292	-9.5	-1.2	10.7	-20.2
	70歳以上	162	40	380	129	41	385	-4.6	0.5	4.1	-8.7
職業別	農林漁業	53	9	154	50	8	155	-1.0	-0.4	1.5	-2.5
	自営業・経営者	31	3	109	18	7	126	-9.8	2.5	7.2	-17.0
	勤め人(会社員・公務員・パート)	123	14	766	93	20	671	-1.7	1.0	0.8	-2.5
	専業主婦・主夫	49	10	139	20	2	125	-11.1	-3.7	14.8	-25.9
	学生	13	0	80	11	7	67	-1.1	8.2	-7.2	6.1
	無職	128	34	336	90	31	356	-6.8	-0.3	7.1	-13.9
	その他	18	5	60	14	5	63	-4.6	0.1	4.5	-9.1
家族構成別	単身世帯	62	19	215	45	17	176	-2.0	0.7	1.3	-3.3
	一世代世帯	79	14	249	52	18	256	-7.1	1.4	5.7	-12.8
	二世帯世帯	178	22	747	129	14	763	-4.6	-0.8	5.3	-9.9
	三世帯世帯	73	12	325	55	16	269	-1.6	1.8	-0.2	-1.4
	その他の世帯	24	4	102	19	9	104	-4.1	3.7	0.3	-4.4
		18.5	3.1	78.5	14.4	6.8	78.8				

(5) 障がい者が安心して生活できるまち

		R2			R3			R3-R2			満足度スコア (前年度比較)
		そう思う	どちらとも いえない	そう 思わない	そう思う	どちらとも いえない	そう 思わない	そう思う	どちらとも いえない	そう 思わない	
総数		619	1,094	358	478	856	396				
		28.4	50.1	16.4	24.1	43.1	19.9	-4.3	-7.0	3.5	-7.8
住所別	旧弘前市(市街地)	406	741	252	311	588	292				
		27.8	50.8	17.3	22.7	42.9	21.3	-5.1	-7.9	4.0	-9.2
	旧弘前市(出張所地域)	145	222	73	119	176	65				
		30.0	45.9	15.1	29.0	42.9	15.9	-1.0	-3.0	0.8	-1.8
	旧岩木町	49	93	20	34	61	21				
	29.3	55.7	12.0	25.2	45.2	15.6	-4.1	-10.5	3.6	-7.8	
	旧相馬村	19	38	13	14	31	18				
		26.0	52.1	17.8	20.0	44.3	25.7	-6.0	-7.8	7.9	-13.9
性別	男	275	501	157	207	375	175				
		28.4	51.8	16.2	23.7	43.0	20.1	-4.7	-8.8	3.9	-8.6
	女	337	587	200	267	469	220				
		28.6	49.9	17.0	24.5	43.0	20.2	-4.1	-6.9	3.2	-7.3
年代別	16～19歳	30	27	7	20	21	8				
		46.9	42.2	10.9	29.9	31.3	11.9	-17.0	-10.9	1.0	-17.9
	20～29歳	48	102	33	28	55	34				
		25.9	55.1	17.8	19.9	39.0	24.1	-6.0	-16.1	6.3	-12.3
	30～39歳	54	143	47	32	104	59				
		21.9	57.9	19.0	14.2	46.2	26.2	-7.7	-11.7	7.2	-14.8
	40～49歳	62	174	74	41	114	69				
	19.7	55.2	23.5	13.9	38.6	23.4	-5.8	-16.6	-0.1	-5.7	
	50～59歳	79	207	71	47	146	67				
		21.5	56.4	19.3	14.4	44.8	20.6	-7.1	-11.6	1.3	-8.4
	60～69歳	114	191	70	94	168	84				
		28.9	48.5	17.8	26.5	47.3	23.7	-2.4	-1.2	5.9	-8.4
	70歳以上	228	249	55	211	239	73				
		39.2	42.8	9.5	38.0	43.1	13.2	-1.2	0.3	3.7	-4.9
職業別	農林漁業	69	104	27	72	82	34				
		31.9	48.1	12.5	33.8	38.5	16.0	1.9	-9.6	3.5	-1.6
	自営業・経営者	41	76	23	29	82	26				
		28.7	53.1	16.1	19.2	54.3	17.2	-9.5	1.2	1.1	-10.6
	勤め人(会社員・公務員・パート)	188	510	188	126	332	191				
		20.8	56.5	20.8	16.1	42.3	24.4	-4.7	-14.2	3.6	-8.3
	専業主婦・主夫	67	98	24	41	67	32				
	33.8	49.5	12.1	27.9	45.6	21.8	-5.9	-3.9	9.7	-15.6	
学生	40	40	12	20	29	15					
	43.0	43.0	12.9	23.5	34.1	17.6	-19.5	-8.9	4.7	-24.2	
無職	180	219	64	155	218	72					
	36.1	44.0	12.9	32.5	45.7	15.1	-3.6	1.7	2.2	-5.9	
その他	26	37	16	18	30	20					
		31.3	44.6	19.3	22.0	36.6	24.4	-9.3	-8.0	5.1	-14.4
家族構成別	単身世帯	89	135	55	70	105	41				
		30.1	45.6	18.6	29.4	44.1	17.2	-0.7	-1.5	-1.4	0.7
	一世代世帯	105	178	49	92	134	75				
		30.7	52.0	14.3	28.2	41.1	23.0	-2.5	-10.9	8.7	-11.2
	二世代世帯	245	512	156	177	411	191				
		25.9	54.1	16.5	19.5	45.4	21.1	-6.4	-8.7	4.6	-11.0
三世代世帯	135	189	68	90	143	59					
	32.9	46.1	16.6	26.5	42.1	17.4	-6.4	-4.0	0.8	-7.2	
その他の世帯	36	63	27	37	46	25					
		27.7	48.5	20.8	28.0	34.8	18.9	0.3	-13.7	-1.9	2.2



# Ⅲ 集計表

1. 属性別集計表
2. 経年比較集計表

1. 属性別集計表

1 学び

【問1】 学校や地域の子どもの活動に協力していますか（単一回答）

上段:回答数 下段:回答比率		している	していない	無回答	計
総数		447	1,484	55	1,986
		22.5	74.7	2.8	100.0
住所別	旧弘前市(市街地)	278	1061	32	1,371
		20.3	77.4	2.3	100.0
	旧弘前市(出張所地域)	121	274	15	410
		29.5	66.8	3.7	100.0
	旧岩木町	32	98	5	135
	23.7	72.6	3.7	100.0	
	旧相馬村	16	51	3	70
		22.9	72.9	4.3	100.0
性別	男	205	657	10	872
		23.5	75.3	1.1	100.0
	女	239	820	31	1,090
		21.9	75.2	2.8	100.0
	その他	0	3	0	3
	0.0	100.0	0.0	100.0	
	無回答	3	4	14	21
		14.3	19.0	66.7	100.0
年代別	16～19歳	16	50	1	67
		23.9	74.6	1.5	100.0
	20～29歳	20	119	2	141
		14.2	84.4	1.4	100.0
	30～39歳	67	157	1	225
		29.8	69.8	0.4	100.0
	40～49歳	118	177	0	295
		40.0	60.0	0.0	100.0
	50～59歳	71	248	7	326
		21.8	76.1	2.1	100.0
60～69歳	56	295	4	355	
	15.8	83.1	1.1	100.0	
70歳以上	98	432	25	555	
	17.7	77.8	4.5	100.0	
	無回答	1	6	15	22
		4.5	27.3	68.2	100.0
職業別	農林漁業	81	129	3	213
		38.0	60.6	1.4	100.0
	自営業・経営者	39	107	5	151
		25.8	70.9	3.3	100.0
	勤め人(会社員・公務員・パート)	196	583	5	784
		25.0	74.4	0.6	100.0
	専業主婦・主夫	28	117	2	147
		19.0	79.6	1.4	100.0
	学生	23	61	1	85
		27.1	71.8	1.2	100.0
無職	56	405	16	477	
	11.7	84.9	3.4	100.0	
その他	15	63	4	82	
	18.3	76.8	4.9	100.0	
	無回答	9	19	19	47
		19.1	40.4	40.4	100.0
家族構成別	単身世帯	25	206	7	238
		10.5	86.6	2.9	100.0
	一世代世帯	43	270	13	326
		13.2	82.8	4.0	100.0
	二世代世帯	221	676	9	906
		24.4	74.6	1.0	100.0
	三世代世帯	116	223	1	340
		34.1	65.6	0.3	100.0
その他の世帯	39	91	2	132	
	29.5	68.9	1.5	100.0	
	無回答	3	18	23	44
		6.8	40.9	52.3	100.0

【問2】 子どもの登下校時にあいさつや言葉をかける運動に参加するなど、地域の子どもの見守りを意識していますか（単一回答）

上段：回答数 下段：回答比率		1	2	3	4	5	無回答	計	1+2	3	4+5
		意識している	どちらかという意識している	どちらともいえない	どちらかという意識はない	意識はない			意識している	どちらともいえない	意識はない
総数		222	463	539	244	472	46	1,986	685	539	716
		11.2	23.3	27.1	12.3	23.8	2.3	100.0	34.5	27.1	36.1
住所別	旧弘前市(市街地)	142	304	360	191	347	27	1,371	446	360	538
		10.4	22.2	26.3	13.9	25.3	2.0	100.0	32.5	26.3	39.2
	旧弘前市(出張所地域)	59	109	118	31	80	13	410	168	118	111
		14.4	26.6	28.8	7.6	19.5	3.2	100.0	41.0	28.8	27.1
	旧岩木町	15	32	39	14	32	3	135	47	39	46
	11.1	23.7	28.9	10.4	23.7	2.2	100.0	34.8	28.9	34.1	
	6	18	22	8	13	3	70	24	22	21	
	8.6	25.7	31.4	11.4	18.6	4.3	100.0	34.3	31.4	30.0	
性別	男	102	186	242	102	231	9	872	288	242	333
		11.7	21.3	27.8	11.7	26.5	1.0	100.0	33.0	27.8	38.2
	女	117	276	295	142	237	23	1,090	393	295	379
		10.7	25.3	27.1	13.0	21.7	2.1	100.0	36.1	27.1	34.8
	その他	0	0	1	0	2	0	3	0	1	2
	0.0	0.0	33.3	0.0	66.7	0.0	100.0	0.0	33.3	66.7	
	3	1	1	0	2	14	21	4	1	2	
	14.3	4.8	4.8	0.0	9.5	66.7	100.0	19.0	4.8	9.5	
年代別	16～19歳	3	9	22	8	24	1	67	12	22	32
		4.5	13.4	32.8	11.9	35.8	1.5	100.0	17.9	32.8	47.8
	20～29歳	5	11	36	18	69	2	141	16	36	87
		3.5	7.8	25.5	12.8	48.9	1.4	100.0	11.3	25.5	61.7
	30～39歳	15	45	64	28	71	2	225	60	64	99
		6.7	20.0	28.4	12.4	31.6	0.9	100.0	26.7	28.4	44.0
	40～49歳	22	76	80	40	77	0	295	98	80	117
		7.5	25.8	27.1	13.6	26.1	0.0	100.0	33.2	27.1	39.7
	50～59歳	28	74	102	52	66	4	326	102	102	118
		8.6	22.7	31.3	16.0	20.2	1.2	100.0	31.3	31.3	36.2
60～69歳	29	110	105	44	64	3	355	139	105	108	
	8.2	31.0	29.6	12.4	18.0	0.8	100.0	39.2	29.6	30.4	
70歳以上	118	138	129	54	97	19	555	256	129	151	
	21.3	24.9	23.2	9.7	17.5	3.4	100.0	46.1	23.2	27.2	
	2	0	1	0	4	15	22	2	1	4	
	9.1	0.0	4.5	0.0	18.2	68.2	100.0	9.1	4.5	18.2	
職業別	農林漁業	36	74	57	18	25	3	213	110	57	43
		16.9	34.7	26.8	8.5	11.7	1.4	100.0	51.6	26.8	20.2
	自営業・経営者	21	35	52	18	21	4	151	56	52	39
		13.9	23.2	34.4	11.9	13.9	2.6	100.0	37.1	34.4	25.8
	勤め人(会社員・公務員・パート)	54	166	217	113	230	4	784	220	217	343
		6.9	21.2	27.7	14.4	29.3	0.5	100.0	28.1	27.7	43.8
	専業主婦・主夫	18	43	42	20	23	1	147	61	42	43
		12.2	29.3	28.6	13.6	15.6	0.7	100.0	41.5	28.6	29.3
	学生	3	13	25	9	34	1	85	16	25	43
		3.5	15.3	29.4	10.6	40.0	1.2	100.0	18.8	29.4	50.6
無職	70	112	114	54	115	12	477	182	114	169	
	14.7	23.5	23.9	11.3	24.1	2.5	100.0	38.2	23.9	35.4	
その他	13	15	22	11	18	3	82	28	22	29	
	15.9	18.3	26.8	13.4	22.0	3.7	100.0	34.1	26.8	35.4	
	7	5	10	1	6	18	47	12	10	7	
	14.9	10.6	21.3	2.1	12.8	38.3	100.0	25.5	21.3	14.9	
家族構成別	単身世帯	26	40	62	26	74	10	238	66	62	100
		10.9	16.8	26.1	10.9	31.1	4.2	100.0	27.7	26.1	42.0
	一世代世帯	52	80	87	39	61	7	326	132	87	100
		16.0	24.5	26.7	12.0	18.7	2.1	100.0	40.5	26.7	30.7
	二世代世帯	84	203	263	122	230	4	906	287	263	352
		9.3	22.4	29.0	13.5	25.4	0.4	100.0	31.7	29.0	38.9
	三世代世帯	37	97	87	39	78	2	340	134	87	117
		10.9	28.5	25.6	11.5	22.9	0.6	100.0	39.4	25.6	34.4
その他の世帯	19	40	34	18	21	0	132	59	34	39	
	14.4	30.3	25.8	13.6	15.9	0.0	100.0	44.7	25.8	29.5	
無回答	4	3	6	0	8	23	44	7	6	8	
	9.1	6.8	13.6	0.0	18.2	52.3	100.0	15.9	13.6	18.2	

1. 属性別集計表

【問3】 青少年の健全育成活動\* に参加したことがありますか（単一回答）  
 \*子どものための体験活動やラジオ体操などの育成活動・地域行事をいいます

		参加したこ		無回答	計
		とがある	とがない		
上段:回答数 下段:回答比率					
総数		458	1,482	46	1,986
		23.1	74.6	2.3	100.0
住所別	旧弘前市(市街地)	304	1,040	27	1,371
		22.2	75.9	2.0	100.0
	旧弘前市(出張所地域)	92	305	13	410
		22.4	74.4	3.2	100.0
	旧岩木町	41	91	3	135
	30.4	67.4	2.2	100.0	
	21	46	3	70	
	30.0	65.7	4.3	100.0	
性別	男	186	679	7	872
		21.3	77.9	0.8	100.0
	女	272	794	24	1,090
		25.0	72.8	2.2	100.0
	その他	0	3	0	3
	0.0	100.0	0.0	100.0	
	0	6	15	21	
	0.0	28.6	71.4	100.0	
年代別	16～19歳	24	42	1	67
		35.8	62.7	1.5	100.0
	20～29歳	23	117	1	141
		16.3	83.0	0.7	100.0
	30～39歳	37	187	1	225
		16.4	83.1	0.4	100.0
	40～49歳	91	203	1	295
		30.8	68.8	0.3	100.0
	50～59歳	101	222	3	326
	31.0	68.1	0.9	100.0	
	76	274	5	355	
	21.4	77.2	1.4	100.0	
	106	431	18	555	
	19.1	77.7	3.2	100.0	
	0	6	16	22	
	0.0	27.3	72.7	100.0	
職業別	農林漁業	58	150	5	213
		27.2	70.4	2.3	100.0
	自営業・経営者	41	108	2	151
		27.2	71.5	1.3	100.0
	勤め人(会社員・公務員・パート)	179	602	3	784
		22.8	76.8	0.4	100.0
	専業主婦・主夫	48	97	2	147
		32.7	66.0	1.4	100.0
	学生	26	58	1	85
	30.6	68.2	1.2	100.0	
	83	384	10	477	
	17.4	80.5	2.1	100.0	
	16	62	4	82	
	19.5	75.6	4.9	100.0	
	7	21	19	47	
	14.9	44.7	40.4	100.0	
家族構成別	単身世帯	26	203	9	238
		10.9	85.3	3.8	100.0
	一世代世帯	74	247	5	326
		22.7	75.8	1.5	100.0
	二世帯世帯	220	681	5	906
		24.3	75.2	0.6	100.0
	三世帯世帯	102	236	2	340
		30.0	69.4	0.6	100.0
その他の世帯	36	95	1	132	
	27.3	72.0	0.8	100.0	
	0	20	24	44	
	0.0	45.5	54.5	100.0	



【問4】 年1回以上個人やグループで趣味、スポーツ、文化等に関する活動（生涯学習活動）をしていますか  
（単一回答）

		している		無回答	計
		している	していない		
上段:回答数 下段:回答比率					
総数		557	1,389	40	1,986
		28.0	69.9	2.0	100.0
住所別	旧弘前市(市街地)	430	919	22	1,371
		31.4	67.0	1.6	100.0
	旧弘前市(出張所地域)	87	311	12	410
		21.2	75.9	2.9	100.0
	旧岩木町	27	105	3	135
	20.0	77.8	2.2	100.0	
	13	54	3	70	
	18.6	77.1	4.3	100.0	
性別	男	280	584	8	872
		32.1	67.0	0.9	100.0
	女	276	796	18	1,090
		25.3	73.0	1.7	100.0
	その他	0	3	0	3
	0.0	100.0	0.0	100.0	
	1	6	14	21	
	4.8	28.6	66.7	100.0	
年代別	16～19歳	35	31	1	67
		52.2	46.3	1.5	100.0
	20～29歳	48	91	2	141
		34.0	64.5	1.4	100.0
	30～39歳	73	151	1	225
		32.4	67.1	0.4	100.0
	40～49歳	89	206	0	295
		30.2	69.8	0.0	100.0
	50～59歳	85	237	4	326
	26.1	72.7	1.2	100.0	
	85	268	2	355	
	23.9	75.5	0.6	100.0	
	141	399	15	555	
	25.4	71.9	2.7	100.0	
	1	6	15	22	
	4.5	27.3	68.2	100.0	
職業別	農林漁業	47	161	5	213
		22.1	75.6	2.3	100.0
	自営業・経営者	46	103	2	151
		30.5	68.2	1.3	100.0
	勤め人(会社員・公務員・パート)	225	555	4	784
		28.7	70.8	0.5	100.0
	専業主婦・主夫	51	96	0	147
		34.7	65.3	0.0	100.0
	学生	46	38	1	85
	54.1	44.7	1.2	100.0	
	112	357	8	477	
	23.5	74.8	1.7	100.0	
	24	56	2	82	
	29.3	68.3	2.4	100.0	
	6	23	18	47	
	12.8	48.9	38.3	100.0	
家族構成別	単身世帯	55	175	8	238
		23.1	73.5	3.4	100.0
	一世代世帯	105	217	4	326
		32.2	66.6	1.2	100.0
	二世代世帯	251	651	4	906
		27.7	71.9	0.4	100.0
	三世代世帯	112	227	1	340
		32.9	66.8	0.3	100.0
その他の世帯	33	99	0	132	
	25.0	75.0	0.0	100.0	
	1	20	23	44	
	2.3	45.5	52.3	100.0	

1. 属性別集計表

【問5】 町会や公民館、学校（コミュニティ・スクールの活動を含む）やPTA・NPO・ボランティア団体、企業などが行う地域の活動やイベントに参加していますか（単一回答）

上段：回答数 下段：回答比率		1	2	3	4	無回答	計	1+2	3+4
		よ て く 参 加 し て い る	加 と き ど き 参 加 し て い る	し あ ま り 参 加 し て い ない	参 加 し て い ない			参 加 し て い る	参 加 し て い ない
総数		127 6.4	325 16.4	286 14.4	1,207 60.8	41 2.1	1,986 100.0	452 22.8	1,493 75.2
住所別	旧弘前市(市街地)	90 6.6	204 14.9	169 12.3	885 64.6	23 1.7	1,371 100.0	294 21.4	1,054 76.9
	旧弘前市(出張所地域)	23 5.6	74 18.0	75 18.3	226 55.1	12 2.9	410 100.0	97 23.7	301 73.4
	旧岩木町	8 5.9	31 23.0	28 20.7	65 48.1	3 2.2	135 100.0	39 28.9	93 68.9
	旧相馬村	6 8.6	16 22.9	14 20.0	31 44.3	3 4.3	70 100.0	22 31.4	45 64.3
		71 8.1	150 17.2	128 14.7	516 59.2	7 0.8	872 100.0	221 25.3	644 73.9
性別	女	56 5.1	173 15.9	157 14.4	684 62.8	20 1.8	1,090 100.0	229 21.0	841 77.2
	その他	0 0.0	0 0.0	0 0.0	3 100.0	0 0.0	3 100.0	0 0.0	3 100.0
	無回答	0 0.0	2 9.5	1 4.8	4 19.0	14 66.7	21 100.0	2 9.5	5 23.8
		2 3.0	9 13.4	17 25.4	37 55.2	2 3.0	67 100.0	11 16.4	54 80.6
年代別	16～19歳	2 1.4	9 4.3	17 11.3	37 81.6	2 1.4	67 100.0	11 5.7	54 92.9
	20～29歳	2 4.9	6 16.9	16 8.0	115 69.8	2 0.4	141 100.0	8 21.8	131 77.8
	30～39歳	28 9.5	62 21.0	47 15.9	158 53.6	0 0.0	295 100.0	90 30.5	205 69.5
	40～49歳	17 5.2	61 18.7	59 18.1	185 56.7	4 1.2	326 100.0	78 23.9	244 74.8
	50～59歳	21 5.9	59 16.6	54 15.2	218 61.4	3 0.8	355 100.0	80 22.5	272 76.6
	60～69歳	46 8.3	89 16.0	75 13.5	331 59.6	14 2.5	555 100.0	135 24.3	406 73.2
	70歳以上	0 0.0	1 4.5	0 0.0	6 27.3	15 68.2	22 100.0	1 4.5	6 27.3
	無回答	25 11.7	57 26.8	48 22.5	79 37.1	4 1.9	213 100.0	82 38.5	127 59.6
		9 6.0	29 19.2	30 19.9	80 53.0	3 2.0	151 100.0	38 25.2	110 72.8
職業別	農林漁業	43 5.5	122 15.6	103 13.1	513 65.4	3 0.4	784 100.0	165 21.0	616 78.6
	自営業・経営者	8 5.4	36 24.5	22 15.0	81 55.1	0 0.0	147 100.0	44 29.9	103 70.1
	勤め人(会社員・公務員・パート)	3 3.5	11 12.9	16 18.8	53 62.4	2 2.4	85 100.0	14 16.5	69 81.2
	専業主婦・主夫	30 6.3	60 12.6	50 10.5	328 68.8	9 1.9	477 100.0	90 18.9	378 79.2
	学生	5 6.1	9 11.0	14 17.1	52 63.4	2 2.4	82 100.0	14 17.1	66 80.5
	無職	4 8.5	1 2.1	3 6.4	21 44.7	18 38.3	47 100.0	5 10.6	24 51.1
	その他	11 4.6	18 7.6	20 8.4	181 76.1	8 3.4	238 100.0	29 12.2	201 84.5
	無回答	22 6.7	59 18.1	46 14.1	197 60.4	2 0.6	326 100.0	81 24.8	243 74.5
家族構成別	二世代世帯	46 5.1	150 16.6	139 15.3	565 62.4	6 0.7	906 100.0	196 21.6	704 77.7
	三世代世帯	36 10.6	76 22.4	57 16.8	170 50.0	1 0.3	340 100.0	112 32.9	227 66.8
	その他の世帯	12 9.1	20 15.2	22 16.7	77 58.3	1 0.8	132 100.0	32 24.2	99 75.0
	無回答	0 0.0	2 4.5	2 4.5	17 38.6	23 52.3	44 100.0	2 4.5	19 43.2

【問6】 弘前市の子どもにとって学習しやすい教育環境（教育に関する取り組みや学校施設など）だと思えますか（単一回答）

上段：回答数 下段：回答比率		1	2	3	4	5	無回答	計	1+2	3	4+5
		そう思う	どちらか と思う	どちらとも いえない	どちらか と思わない	そう 思わない			そう 思う	どちらか とも いえない	そう 思わ ない
総数		221 11.1	651 32.8	858 43.2	97 4.9	93 4.7	66 3.3	1,986 100.0	872 43.9	858 43.2	190 9.6
住所別	旧弘前市(市街地)	152 11.1	462 33.7	586 42.7	67 4.9	61 4.4	43 3.1	1,371 100.0	614 44.8	586 42.7	128 9.3
	旧弘前市(出張所地域)	45 11.0	128 31.2	183 44.6	20 4.9	20 4.9	14 3.4	410 100.0	173 42.2	183 44.6	40 9.8
	旧岩木町	18 13.3	40 29.6	52 38.5	9 6.7	10 7.4	6 4.4	135 100.0	58 43.0	52 38.5	19 14.1
	旧相馬村	6 8.6	21 30.0	37 52.9	1 1.4	2 2.9	3 4.3	70 100.0	27 38.6	37 52.9	3 4.3
		99 11.4	303 34.7	366 42.0	43 4.9	47 5.4	14 1.6	872 100.0	402 46.1	366 42.0	90 10.3
性別	男	120 11.0	347 31.8	486 44.6	54 5.0	46 4.2	37 3.4	1,090 100.0	467 42.8	486 44.6	100 9.2
	女	1 33.3	0 0.0	2 66.7	0 0.0	0 0.0	0 0.0	3 100.0	1 33.3	2 66.7	0 0.0
	その他	1 4.8	1 4.8	4 19.0	0 0.0	0 0.0	15 71.4	21 100.0	2 9.5	4 19.0	0 0.0
	無回答	12 17.9	21 31.3	24 35.8	3 4.5	6 9.0	1 1.5	67 100.0	33 49.3	24 35.8	9 13.4
年代別	16～19歳	13 9.2	39 27.7	60 42.6	13 9.2	13 9.2	3 2.1	141 100.0	52 36.9	60 42.6	26 18.4
	20～29歳	18 8.0	53 23.6	122 54.2	18 8.0	12 5.3	2 0.9	225 100.0	71 31.6	122 54.2	30 13.3
	30～39歳	21 7.1	111 37.6	126 42.7	20 6.8	15 5.1	2 0.7	295 100.0	132 44.7	126 42.7	35 11.9
	40～49歳	29 8.9	103 31.6	161 49.4	15 4.6	12 3.7	6 1.8	326 100.0	132 40.5	161 49.4	27 8.3
	50～59歳	35 9.9	143 40.3	144 40.6	14 3.9	15 4.2	4 1.1	355 100.0	178 50.1	144 40.6	29 8.2
	60～69歳	92 16.6	180 32.4	218 39.3	14 2.5	18 3.2	33 5.9	555 100.0	272 49.0	218 39.3	32 5.8
	70歳以上	1 4.5	1 4.5	3 13.6	0 0.0	2 9.1	15 68.2	22 100.0	2 9.1	3 13.6	2 9.1
	無回答	35 16.4	76 35.7	82 38.5	7 3.3	9 4.2	4 1.9	213 100.0	111 52.1	82 38.5	16 7.5
	農林漁業	13 8.6	60 39.7	62 41.1	8 5.3	6 4.0	2 1.3	151 100.0	73 48.3	62 41.1	14 9.3
職業別	自営業・経営者	70 8.9	251 32.0	364 46.4	47 6.0	43 5.5	9 1.1	784 100.0	321 40.9	364 46.4	90 11.5
	勤め人(会社員・公務員・パート)	20 13.6	46 31.3	66 44.9	10 6.8	2 1.4	3 2.0	147 100.0	66 44.9	66 44.9	12 8.2
	専業主婦・主夫	11 12.9	27 31.8	31 36.5	6 7.1	8 9.4	2 2.4	85 100.0	38 44.7	31 36.5	14 16.5
	学生	57 11.9	154 32.3	211 44.2	16 3.4	17 3.6	22 4.6	477 100.0	211 44.2	211 44.2	33 6.9
	無職	7 8.5	32 39.0	29 35.4	3 3.7	6 7.3	5 6.1	82 100.0	39 47.6	29 35.4	9 11.0
	その他	8 17.0	5 10.6	13 27.7	0 0.0	2 4.3	19 40.4	47 100.0	13 27.7	13 27.7	2 4.3
	無回答	27 11.3	75 31.5	100 42.0	9 3.8	13 5.5	14 5.9	238 100.0	102 42.9	100 42.0	22 9.2
	単身世帯	42 12.9	123 37.7	122 37.4	9 2.8	18 5.5	12 3.7	326 100.0	165 50.6	122 37.4	27 8.3
家族構成別	一世代世帯	92 10.2	286 31.6	428 47.2	53 5.8	37 4.1	10 1.1	906 100.0	378 41.7	428 47.2	90 9.9
	二世代世帯	42 12.4	126 37.1	132 38.8	19 5.6	18 5.3	3 0.9	340 100.0	168 49.4	132 38.8	37 10.9
	三世代世帯	16 12.1	38 28.8	63 47.7	7 5.3	5 3.8	3 2.3	132 100.0	54 40.9	63 47.7	12 9.1
	その他の世帯	2 4.5	3 6.8	13 29.5	0 0.0	2 4.5	24 54.5	44 100.0	5 11.4	13 29.5	2 4.5
	無回答										

1. 属性別集計表

2 文化・スポーツ

【問7】 文化・芸術に係る活動への参加や文化・芸術公演等の鑑賞をしていますか（単一回答）

		上段: 回答数			計
		している	していない	無回答	
		下段: 回答比率			
総数		401	1,551	34	1,986
		20.2	78.1	1.7	100.0
住所別	旧弘前市(市街地)	331	1,019	21	1,371
		24.1	74.3	1.5	100.0
	旧弘前市(出張所地域)	48	355	7	410
		11.7	86.6	1.7	100.0
	旧岩木町	14	119	2	135
	10.4	88.1	1.5	100.0	
	8	58	4	70	
	11.4	82.9	5.7	100.0	
性別	男	156	707	9	872
		17.9	81.1	1.0	100.0
	女	241	825	24	1,090
		22.1	75.7	2.2	100.0
	その他	0	3	0	3
	0.0	100.0	0.0	100.0	
	4	16	1	21	
	19.0	76.2	4.8	100.0	
年代別	16～19歳	15	51	1	67
		22.4	76.1	1.5	100.0
	20～29歳	26	113	2	141
		18.4	80.1	1.4	100.0
	30～39歳	40	184	1	225
		17.8	81.8	0.4	100.0
	40～49歳	62	232	1	295
		21.0	78.6	0.3	100.0
	50～59歳	69	253	4	326
	21.2	77.6	1.2	100.0	
	74	275	6	355	
	20.8	77.5	1.7	100.0	
	113	425	17	555	
	20.4	76.6	3.1	100.0	
	2	18	2	22	
	9.1	81.8	9.1	100.0	
職業別	農林漁業	32	172	9	213
		15.0	80.8	4.2	100.0
	自営業・経営者	37	112	2	151
		24.5	74.2	1.3	100.0
	勤め人(会社員・公務員・パート)	151	627	6	784
		19.3	80.0	0.8	100.0
	専業主婦・主夫	50	97	0	147
		34.0	66.0	0.0	100.0
	学生	27	57	1	85
	31.8	67.1	1.2	100.0	
	85	380	12	477	
	17.8	79.7	2.5	100.0	
	14	66	2	82	
	17.1	80.5	2.4	100.0	
	5	40	2	47	
	10.6	85.1	4.3	100.0	
家族構成別	単身世帯	40	190	8	238
		16.8	79.8	3.4	100.0
	一世代世帯	86	236	4	326
		26.4	72.4	1.2	100.0
	二世代世帯	195	700	11	906
		21.5	77.3	1.2	100.0
	三世代世帯	57	279	4	340
		16.8	82.1	1.2	100.0
その他の世帯	19	113	0	132	
	14.4	85.6	0.0	100.0	
	4	33	7	44	
	9.1	75.0	15.9	100.0	

【問8】 月1回以上軽スポーツ、競技スポーツ、レクリエーションをしていますか（単一回答）

上段:回答数 下段:回答比率		している	していない	無回答	計
総数		454	1,500	32	1,986
		22.9	75.5	1.6	100.0
住所別	旧弘前市(市街地)	370	982	19	1,371
		27.0	71.6	1.4	100.0
	旧弘前市(出張所地域)	61	342	7	410
		14.9	83.4	1.7	100.0
	旧岩木町	14	119	2	135
	10.4	88.1	1.5	100.0	
	9	57	4	70	
	12.9	81.4	5.7	100.0	
性別	男	251	609	12	872
		28.8	69.8	1.4	100.0
	女	199	872	19	1,090
		18.3	80.0	1.7	100.0
	その他	0	3	0	3
	0.0	100.0	0.0	100.0	
	4	16	1	21	
	19.0	76.2	4.8	100.0	
年代別	16～19歳	40	26	1	67
		59.7	38.8	1.5	100.0
	20～29歳	39	101	1	141
		27.7	71.6	0.7	100.0
	30～39歳	52	171	2	225
		23.1	76.0	0.9	100.0
	40～49歳	79	216	0	295
		26.8	73.2	0.0	100.0
	50～59歳	56	266	4	326
	17.2	81.6	1.2	100.0	
60～69歳	76	275	4	355	
	21.4	77.5	1.1	100.0	
70歳以上	108	429	18	555	
	19.5	77.3	3.2	100.0	
	4	16	2	22	
	18.2	72.7	9.1	100.0	
職業別	農林漁業	20	185	8	213
		9.4	86.9	3.8	100.0
	自営業・経営者	42	107	2	151
		27.8	70.9	1.3	100.0
	勤め人(会社員・公務員・パート)	193	585	6	784
		24.6	74.6	0.8	100.0
	専業主婦・主夫	34	113	0	147
		23.1	76.9	0.0	100.0
	学生	50	34	1	85
	58.8	40.0	1.2	100.0	
無職	88	378	11	477	
	18.4	79.2	2.3	100.0	
その他	20	60	2	82	
	24.4	73.2	2.4	100.0	
	7	38	2	47	
	14.9	80.9	4.3	100.0	
家族構成別	単身世帯	51	179	8	238
		21.4	75.2	3.4	100.0
	一世代世帯	88	235	3	326
		27.0	72.1	0.9	100.0
	二世代世帯	215	680	11	906
		23.7	75.1	1.2	100.0
	三世代世帯	66	269	5	340
		19.4	79.1	1.5	100.0
その他の世帯	27	105	0	132	
	20.5	79.5	0.0	100.0	
無回答	7	32	5	44	
	15.9	72.7	11.4	100.0	

1. 属性別集計表

3 子育て

【問9】 子育てに係る負担が軽減されていると思いますか（単一回答）

上段: 回答数 下段: 回答比率		1	2	3	4	5	無回答	計	1+2	3	4+5
		1 そう思う	2 どちらか と思う	3 どちらとも いえない	4 どちらか といえば そう 思わない	5 そう 思わない			1+2 そう 思う	3 どちらとも いえない	4+5 そう 思わない
総数		129 6.5	284 14.3	1,018 51.3	210 10.6	177 8.9	168 8.5	1,986 100.0	413 20.8	1,018 51.3	387 19.5
住所別	旧弘前市(市街地)	86 6.3	192 14.0	704 51.3	160 11.7	119 8.7	110 8.0	1,371 100.0	278 20.3	704 51.3	279 20.4
	旧弘前市(出張所地域)	30 7.3	60 14.6	204 49.8	35 8.5	41 10.0	40 9.8	410 100.0	90 22.0	204 49.8	76 18.5
	旧岩木町	6 4.4	25 18.5	71 52.6	9 6.7	14 10.4	10 7.4	135 100.0	31 23.0	71 52.6	23 17.0
	旧相馬村	7 10.0	7 10.0	39 55.7	6 8.6	3 4.3	8 11.4	70 100.0	14 20.0	39 55.7	9 12.9
		43 4.9	107 12.3	474 54.4	101 11.6	88 10.1	59 6.8	872 100.0	150 17.2	474 54.4	189 21.7
性別	男	82 7.5	173 15.9	535 49.1	109 10.0	85 7.8	106 9.7	1,090 100.0	255 23.4	535 49.1	194 17.8
	女	0 0.0	0 0.0	3 100.0	0 0.0	0 0.0	0 0.0	3 100.0	0 0.0	3 100.0	0 0.0
	その他	4 19.0	4 19.0	6 28.6	0 0.0	4 19.0	3 14.3	21 100.0	8 38.1	6 28.6	4 19.0
	無回答	4 6.0	6 9.0	43 64.2	5 7.5	7 10.4	2 3.0	67 100.0	10 14.9	43 64.2	12 17.9
年代別	16～19歳	9 6.4	12 8.5	77 54.6	15 10.6	19 13.5	9 6.4	141 100.0	21 14.9	77 54.6	34 24.1
	20～29歳	15 6.7	43 19.1	100 44.4	30 13.3	29 12.9	8 3.6	225 100.0	58 25.8	100 44.4	59 26.2
	30～39歳	9 3.1	48 16.3	151 51.2	43 14.6	39 13.2	5 1.7	295 100.0	57 19.3	151 51.2	82 27.8
	40～49歳	18 5.5	49 15.0	181 55.5	45 13.8	19 5.8	14 4.3	326 100.0	67 20.6	181 55.5	64 19.6
	50～59歳	26 7.3	51 14.4	198 55.8	34 9.6	24 6.8	22 6.2	355 100.0	77 21.7	198 55.8	58 16.3
	60～69歳	44 7.9	71 12.8	263 47.4	38 6.8	34 6.1	105 18.9	555 100.0	115 20.7	263 47.4	72 13.0
	70歳以上	4 18.2	4 18.2	5 22.7	0 0.0	6 27.3	3 13.6	22 100.0	8 36.4	5 22.7	6 27.3
	無回答	15 7.0	37 17.4	109 51.2	16 7.5	15 7.0	21 9.9	213 100.0	52 24.4	109 51.2	31 14.6
	農林漁業	7 4.6	17 11.3	87 57.6	14 9.3	17 11.3	9 6.0	151 100.0	24 15.9	87 57.6	31 20.5
職業別	自営業・経営者	48 6.1	119 15.2	396 50.5	110 14.0	87 11.1	24 3.1	784 100.0	167 21.3	396 50.5	197 25.1
	勤め人(会社員・公務員・パート)	13 8.8	32 21.8	72 49.0	12 8.2	6 4.1	12 8.2	147 100.0	45 30.6	72 49.0	18 12.2
	専業主婦・主夫	2 2.4	6 7.1	54 63.5	11 12.9	8 9.4	4 4.7	85 100.0	8 9.4	54 63.5	19 22.4
	学生	33 6.9	51 10.7	244 51.2	42 8.8	31 6.5	76 15.9	477 100.0	84 17.6	244 51.2	73 15.3
	無職	4 4.9	14 17.1	39 47.6	4 4.9	6 7.3	15 18.3	82 100.0	18 22.0	39 47.6	10 12.2
	その他	7 4.9	8 17.1	17 47.6	1 4.9	7 7.3	7 18.3	47 100.0	15 22.0	17 47.6	8 12.2
	無回答	17 7.1	14 5.9	134 56.3	16 6.7	14 5.9	43 18.1	238 100.0	31 13.0	134 56.3	30 12.6
	单身世帯	11 3.4	52 16.0	165 50.6	34 10.4	23 7.1	41 12.6	326 100.0	63 19.3	165 50.6	57 17.5
家族構成別	一世代世帯	55 6.1	122 13.5	491 54.2	110 12.1	87 9.6	41 4.5	906 100.0	177 19.5	491 54.2	197 21.7
	二世帯世帯	28 8.2	67 19.7	159 46.8	35 10.3	34 10.0	17 5.0	340 100.0	95 27.9	159 46.8	69 20.3
	三世帯世帯	11 8.3	24 18.2	59 44.7	12 9.1	12 9.1	14 10.6	132 100.0	35 26.5	59 44.7	24 18.2
	その他の世帯	7 15.9	5 11.4	10 22.7	3 6.8	7 15.9	12 27.3	44 100.0	12 27.3	10 22.7	10 22.7
	無回答	17 7.1	14 5.9	134 56.3	16 6.7	14 5.9	43 18.1	238 100.0	31 13.0	134 56.3	30 12.6
	一世代世帯	11 3.4	52 16.0	165 50.6	34 10.4	23 7.1	41 12.6	326 100.0	63 19.3	165 50.6	57 17.5
	二世帯世帯	55 6.1	122 13.5	491 54.2	110 12.1	87 9.6	41 4.5	906 100.0	177 19.5	491 54.2	197 21.7
三世帯世帯	28 8.2	67 19.7	159 46.8	35 10.3	34 10.0	17 5.0	340 100.0	95 27.9	159 46.8	69 20.3	
その他の世帯	11 8.3	24 18.2	59 44.7	12 9.1	12 9.1	14 10.6	132 100.0	35 26.5	59 44.7	24 18.2	
無回答	7 15.9	5 11.4	10 22.7	3 6.8	7 15.9	12 27.3	44 100.0	12 27.3	10 22.7	10 22.7	

※問9で「1. そう思う」「2. どちらかといえばそう思う」を回答した方のみ

【問9-1】 そう思った理由をお答えください（複数回答）

上段:回答数 下段:回答比率		1	2	3	4	5	問9で「1. そう思う」「2. どちらかといえばそう思う」を回答した件数
		1 保育料等の軽減に関する取組の組み減がなされている	2 医療費の軽減に関する取組の組み減がなされている	3 多子家族世帯への優遇に関する取組がなされている	4 子育て支援サービスや施設の数が増えている	5 その他	
総数		236 57.1	250 60.5	99 24.0	123 29.8	27 6.5	413
住所別	旧弘前市(市街地)	152 54.7	171 61.5	68 24.5	84 30.2	16 5.8	278
	旧弘前市(出張所地域)	50 55.6	47 52.2	20 22.2	20 22.2	9 10.0	90
	旧岩木町	23 74.2	25 80.6	5 16.1	14 45.2	1 3.2	31
	旧相馬村	11 78.6	7 50.0	6 42.9	5 35.7	1 7.1	14
	無回答	3 37.5	4 50.0	2 25.0	3 37.5	0 0.0	8
性別	男	83 55.3	84 56.0	29 19.3	39 26.0	13 8.7	150
	女	150 58.8	162 63.5	68 26.7	81 31.8	14 5.5	255
	その他	0 0.0	0 0.0	0 0.0	0 0.0	0 0.0	0
	無回答	3 37.5	4 50.0	2 25.0	3 37.5	0 0.0	8
年代別	16~19歳	4 40.0	4 40.0	1 10.0	3 30.0	1 10.0	10
	20~29歳	10 47.6	14 66.7	4 19.0	8 38.1	1 4.8	21
	30~39歳	44 75.9	47 81.0	10 17.2	11 19.0	2 3.4	58
	40~49歳	36 63.2	40 70.2	12 21.1	15 26.3	5 8.8	57
	50~59歳	42 62.7	40 59.7	20 29.9	19 28.4	3 4.5	67
	60~69歳	47 61.0	39 50.6	20 26.0	21 27.3	8 10.4	77
	70歳以上	50 43.5	62 53.9	30 26.1	43 37.4	7 6.1	115
	無回答	3 37.5	4 50.0	2 25.0	3 37.5	0 0.0	8
	無回答	3 37.5	4 50.0	2 25.0	3 37.5	0 0.0	8
職業別	農林漁業	27 51.9	27 51.9	11 21.2	11 21.2	3 5.8	52
	自営業・経営者	15 62.5	13 54.2	9 37.5	8 33.3	0 0.0	24
	勤め人(会社員・公務員・パート)	111 66.5	115 68.9	35 21.0	46 27.5	10 6.0	167
	専業主婦・主夫	25 55.6	28 62.2	15 33.3	18 40.0	0 0.0	45
	学生	2 25.0	4 50.0	1 12.5	4 50.0	1 12.5	8
	無職	41 48.8	50 59.5	21 25.0	28 33.3	6 7.1	84
	その他	9 50.0	6 33.3	4 22.2	3 16.7	5 27.8	18
	無回答	6 40.0	7 46.7	3 20.0	5 33.3	2 13.3	15
家族構成別	単身世帯	17 54.8	15 48.4	4 12.9	11 35.5	1 3.2	31
	一世代世帯	30 47.6	33 52.4	21 33.3	27 42.9	2 3.2	63
	二世代世帯	102 57.6	111 62.7	41 23.2	44 24.9	15 8.5	177
	三世代世帯	63 66.3	64 67.4	27 28.4	28 29.5	5 5.3	95
	その他の世帯	18 51.4	22 62.9	4 11.4	10 28.6	4 11.4	35
	無回答	6 50.0	5 41.7	2 16.7	3 25.0	0 0.0	12
	無回答	6 50.0	5 41.7	2 16.7	3 25.0	0 0.0	12

1. 属性別集計表

※問9で「4. どちらかといえばそう思わない」「5. そう思わない」を回答した方のみ

【問9-2】 そう思った理由をお答えください（複数回答）

上段: 回答数 下段: 回答比率		1	2	3	4	5	6	問9で「4. どちらかといえばそう思わない」「5. そう思わない」を回答した件数
		保育料等の軽減に関する取り組みが不十分	医療費の軽減に関する取り組みが不十分	多子家族世帯への優遇に関する取り組みが不十分	子育て支援サービスや施設の数不十分	子育ての負担軽減にされているか分からない	その他	
総数		121 31.3	147 38.0	68 17.6	142 36.7	196 50.6	54 14.0	387
住所別	旧弘前市(市街地)	87 31.2	106 38.0	47 16.8	106 38.0	147 52.7	36 12.9	279
	旧弘前市(出張所地域)	25 32.9	31 40.8	17 22.4	25 32.9	40 52.6	10 13.2	76
	旧岩木町	8 34.8	7 30.4	3 13.0	8 34.8	7 30.4	5 21.7	23
	旧相馬村	1 11.1	3 33.3	1 11.1	3 33.3	2 22.2	3 33.3	9
	無回答	0	0	0	0	0	0	0
性別	男	65 34.4	70 37.0	41 21.7	68 36.0	100 52.9	24 12.7	189
	女	54 27.8	76 39.2	27 13.9	74 38.1	94 48.5	30 15.5	194
	その他	0 0.0	0 0.0	0 0.0	0 0.0	0 0.0	0 0.0	0
	無回答	2 50.0	1 25.0	0 0.0	0 0.0	2 50.0	0 0.0	4
年代別	16～19歳	3 25.0	8 66.7	2 16.7	4 33.3	6 50.0	1 8.3	12
	20～29歳	14 41.2	12 35.3	5 14.7	13 38.2	16 47.1	6 17.6	34
	30～39歳	25 42.4	23 39.0	12 20.3	24 40.7	36 61.0	10 16.9	59
	40～49歳	23 28.0	39 47.6	18 22.0	26 31.7	43 52.4	12 14.6	82
	50～59歳	16 25.0	23 35.9	10 15.6	23 35.9	31 48.4	9 14.1	64
	60～69歳	23 39.7	17 29.3	9 15.5	26 44.8	27 46.6	6 10.3	58
	70歳以上	15 20.8	24 33.3	12 16.7	26 36.1	34 47.2	9 12.5	72
	無回答	2 33.3	1 16.7	0 0.0	0 0.0	3 50.0	1 16.7	6
職業別	農林漁業	4 12.9	10 32.3	6 19.4	4 12.9	11 35.5	8 25.8	31
	自営業・経営者	12 38.7	9 29.0	9 29.0	10 32.3	16 51.6	5 16.1	31
	勤め人(会社員・公務員・パート)	66 33.5	78 39.6	34 17.3	72 36.5	106 53.8	26 13.2	197
	専業主婦・主夫	7 38.9	7 38.9	1 5.6	8 44.4	8 44.4	2 11.1	18
	学生	6 31.6	12 63.2	3 15.8	8 42.1	8 42.1	2 10.5	19
	無職	19 26.0	26 35.6	12 16.4	32 43.8	41 56.2	8 11.0	73
	その他	4 40.0	3 30.0	3 30.0	7 70.0	4 40.0	0 0.0	10
	無回答	3 37.5	2 25.0	0 0.0	1 12.5	2 25.0	3 37.5	8
家族構成別	単身世帯	9 30.0	8 26.7	1 3.3	11 36.7	17 56.7	3 10.0	30
	一世代世帯	19 33.3	16 28.1	12 21.1	25 43.9	32 56.1	5 8.8	57
	二世代世帯	66 33.5	81 41.1	37 18.8	74 37.6	96 48.7	26 13.2	197
	三世代世帯	20 29.0	30 43.5	15 21.7	23 33.3	36 52.2	11 15.9	69
	その他の世帯	4 16.7	10 41.7	3 12.5	8 33.3	10 41.7	7 29.2	24
	無回答	3 30.0	2 20.0	0 0.0	1 10.0	5 50.0	2 20.0	10



【問10】 幼児教育や保育サービスが整っていると思いますか（単一回答）

上段：回答数 下段：回答比率		1	2	3	4	5	無回答	計	1+2	3	4+5
		そう思う	どちらか と思う	どちらとも いえない	どちらかと いえばそう 思わない	どちらかと いえばそう 思う			そう 思わない	そう 思う	どちらとも いえない
総数		177	517	919	130	88	155	1,986	694	919	218
		8.9	26.0	46.3	6.5	4.4	7.8	100.0	34.9	46.3	11.0
住所別	旧弘前市(市街地)	120	352	637	97	60	105	1,371	472	637	157
		8.8	25.7	46.5	7.1	4.4	7.7	100.0	34.4	46.5	11.5
	旧弘前市(出張所地域)	39	110	183	26	18	34	410	149	183	44
		9.5	26.8	44.6	6.3	4.4	8.3	100.0	36.3	44.6	10.7
	旧岩木町	10	40	62	4	10	9	135	50	62	14
	7.4	29.6	45.9	3.0	7.4	6.7	100.0	37.0	45.9	10.4	
	8	15	37	3	0	7	70	23	37	3	
	11.4	21.4	52.9	4.3	0.0	10.0	100.0	32.9	52.9	4.3	
性別	男	69	227	417	65	45	49	872	296	417	110
		7.9	26.0	47.8	7.5	5.2	5.6	100.0	33.9	47.8	12.6
	女	106	287	491	63	42	101	1,090	393	491	105
		9.7	26.3	45.0	5.8	3.9	9.3	100.0	36.1	45.0	9.6
	その他	0	0	3	0	0	0	3	0	3	0
	0.0	0.0	100.0	0.0	0.0	0.0	100.0	0.0	100.0	0.0	
	2	3	8	2	1	5	21	5	8	3	
	9.5	14.3	38.1	9.5	4.8	23.8	100.0	23.8	38.1	14.3	
年代別	16～19歳	9	16	31	4	4	3	67	25	31	8
		13.4	23.9	46.3	6.0	6.0	4.5	100.0	37.3	46.3	11.9
	20～29歳	15	26	70	14	8	8	141	41	70	22
		10.6	18.4	49.6	9.9	5.7	5.7	100.0	29.1	49.6	15.6
	30～39歳	25	56	110	16	13	5	225	81	110	29
		11.1	24.9	48.9	7.1	5.8	2.2	100.0	36.0	48.9	12.9
	40～49歳	19	94	131	28	12	11	295	113	131	40
		6.4	31.9	44.4	9.5	4.1	3.7	100.0	38.3	44.4	13.6
	50～59歳	19	84	175	20	13	15	326	103	175	33
		5.8	25.8	53.7	6.1	4.0	4.6	100.0	31.6	53.7	10.1
60～69歳	15	105	170	22	20	23	355	120	170	42	
	4.2	29.6	47.9	6.2	5.6	6.5	100.0	33.8	47.9	11.8	
70歳以上	72	133	225	24	16	85	555	205	225	40	
	13.0	24.0	40.5	4.3	2.9	15.3	100.0	36.9	40.5	7.2	
	3	3	7	2	2	5	22	6	7	4	
	13.6	13.6	31.8	9.1	9.1	22.7	100.0	27.3	31.8	18.2	
職業別	農林漁業	22	58	92	14	5	22	213	80	92	19
		10.3	27.2	43.2	6.6	2.3	10.3	100.0	37.6	43.2	8.9
	自営業・経営者	13	43	70	9	8	8	151	56	70	17
		8.6	28.5	46.4	6.0	5.3	5.3	100.0	37.1	46.4	11.3
	勤め人(会社員・公務員・パート)	66	205	379	63	41	30	784	271	379	104
		8.4	26.1	48.3	8.0	5.2	3.8	100.0	34.6	48.3	13.3
	専業主婦・主夫	15	38	72	7	3	12	147	53	72	10
		10.2	25.9	49.0	4.8	2.0	8.2	100.0	36.1	49.0	6.8
	学生	6	18	43	7	5	6	85	24	43	12
		7.1	21.2	50.6	8.2	5.9	7.1	100.0	28.2	50.6	14.1
無職	42	121	210	21	20	63	477	163	210	41	
	8.8	25.4	44.0	4.4	4.2	13.2	100.0	34.2	44.0	8.6	
その他	6	25	36	6	3	6	82	31	36	9	
	7.3	30.5	43.9	7.3	3.7	7.3	100.0	37.8	43.9	11.0	
	7	9	17	3	3	8	47	16	17	6	
	14.9	19.1	36.2	6.4	6.4	17.0	100.0	34.0	36.2	12.8	
家族構成別	単身世帯	22	43	120	8	11	34	238	65	120	19
		9.2	18.1	50.4	3.4	4.6	14.3	100.0	27.3	50.4	8.0
	一世代世帯	23	92	137	18	20	36	326	115	137	38
		7.1	28.2	42.0	5.5	6.1	11.0	100.0	35.3	42.0	11.7
	二世代世帯	65	242	464	64	30	41	906	307	464	94
		7.2	26.7	51.2	7.1	3.3	4.5	100.0	33.9	51.2	10.4
	三世代世帯	46	110	128	23	18	15	340	156	128	41
		13.5	32.4	37.6	6.8	5.3	4.4	100.0	45.9	37.6	12.1
その他の世帯	18	24	56	13	5	16	132	42	56	18	
	13.6	18.2	42.4	9.8	3.8	12.1	100.0	31.8	42.4	13.6	
無回答	3	6	14	4	4	13	44	9	14	8	
	6.8	13.6	31.8	9.1	9.1	29.5	100.0	20.5	31.8	18.2	

1. 属性別集計表

【問11】 子育てしやすいまちだと思いますか（単一回答）

上段: 回答数 下段: 回答比率		1	2	3	4	5	無回答	計	1+2	3	4+5
		そう思う	どちらか と思う	どちらとも いえない	どちらかと いえばそう 思わない	どちらかと いえばそう 思う			そう 思わない	そう 思う	どちらとも いえない
総数		224 11.3	662 33.3	755 38.0	105 5.3	96 4.8	144 7.3	1,986 100.0	886 44.6	755 38.0	201 10.1
住所別	旧弘前市(市街地)	153 11.2	465 33.9	518 37.8	78 5.7	63 4.6	94 6.9	1,371 100.0	618 45.1	518 37.8	141 10.3
	旧弘前市(出張所地域)	44 10.7	135 32.9	156 38.0	20 4.9	24 5.9	31 7.6	410 100.0	179 43.7	156 38.0	44 10.7
	旧岩木町	17 12.6	48 35.6	43 31.9	7 5.2	8 5.9	12 8.9	135 100.0	65 48.1	43 31.9	15 11.1
	旧相馬村	10 14.3	14 20.0	38 54.3	0 0.0	1 1.4	7 10.0	70 100.0	24 34.3	38 54.3	1 1.4
性別	男	80 9.2	304 34.9	338 38.8	51 5.8	45 5.2	54 6.2	872 100.0	384 44.0	338 38.8	96 11.0
	女	143 13.1	349 32.0	408 37.4	53 4.9	51 4.7	86 7.9	1,090 100.0	492 45.1	408 37.4	104 9.5
	その他	0 0.0	0 0.0	3 100.0	0 0.0	0 0.0	0 0.0	3 100.0	0 0.0	3 100.0	0 0.0
	無回答	1 4.8	9 42.9	6 28.6	1 4.8	0 0.0	4 19.0	21 100.0	10 47.6	6 28.6	1 4.8
年代別	16～19歳	11 16.4	25 37.3	23 34.3	3 4.5	2 3.0	3 4.5	67 100.0	36 53.7	23 34.3	5 7.5
	20～29歳	17 12.1	34 24.1	56 39.7	14 9.9	12 8.5	8 5.7	141 100.0	51 36.2	56 39.7	26 18.4
	30～39歳	19 8.4	63 28.0	104 46.2	17 7.6	17 7.6	5 2.2	225 100.0	82 36.4	104 46.2	34 15.1
	40～49歳	17 5.8	112 38.0	109 36.9	28 9.5	19 6.4	10 3.4	295 100.0	129 43.7	109 36.9	47 15.9
	50～59歳	28 8.6	116 35.6	145 44.5	12 3.7	11 3.4	14 4.3	326 100.0	144 44.2	145 44.5	23 7.1
	60～69歳	34 9.6	136 38.3	134 37.7	12 3.4	18 5.1	21 5.9	355 100.0	170 47.9	134 37.7	30 8.5
	70歳以上	96 17.3	168 30.3	178 32.1	18 3.2	15 2.7	80 14.4	555 100.0	264 47.6	178 32.1	33 5.9
	無回答	2 9.1	8 36.4	6 27.3	1 4.5	2 9.1	3 13.6	22 100.0	10 45.5	6 27.3	3 13.6
職業別	農林漁業	32 15.0	70 32.9	69 32.4	9 4.2	11 5.2	22 10.3	213 100.0	102 47.9	69 32.4	20 9.4
	自営業・経営者	16 10.6	55 36.4	55 36.4	12 7.9	5 3.3	8 5.3	151 100.0	71 47.0	55 36.4	17 11.3
	勤め人(会社員・公務員・パート)	73 9.3	256 32.7	327 41.7	49 6.3	51 6.5	28 3.6	784 100.0	329 42.0	327 41.7	100 12.8
	専業主婦・主夫	20 13.6	51 34.7	56 38.1	9 6.1	2 1.4	9 6.1	147 100.0	71 48.3	56 38.1	11 7.5
	学生	8 9.4	27 31.8	34 40.0	6 7.1	5 5.9	5 5.9	85 100.0	35 41.2	34 40.0	11 12.9
	無職	59 12.4	155 32.5	178 37.3	13 2.7	16 3.4	56 11.7	477 100.0	214 44.9	178 37.3	29 6.1
	その他	8 9.8	33 40.2	24 29.3	4 4.9	4 4.9	9 11.0	82 100.0	41 50.0	24 29.3	8 9.8
	無回答	8 17.0	15 31.9	12 25.5	3 6.4	2 4.3	7 14.9	47 100.0	23 48.9	12 25.5	5 10.6
家族構成別	単身世帯	25 10.5	53 22.3	111 46.6	7 2.9	9 3.8	33 13.9	238 100.0	78 32.8	111 46.6	16 6.7
	一世代世帯	38 11.7	113 34.7	107 32.8	14 4.3	21 6.4	33 10.1	326 100.0	151 46.3	107 32.8	35 10.7
	二世代世帯	96 10.6	314 34.7	368 40.6	50 5.5	39 4.3	39 4.3	906 100.0	410 45.3	368 40.6	89 9.8
	三世代世帯	45 13.2	137 40.3	110 32.4	19 5.6	13 3.8	16 4.7	340 100.0	182 53.5	110 32.4	32 9.4
	その他の世帯	16 12.1	36 27.3	45 34.1	11 8.3	10 7.6	14 10.6	132 100.0	52 39.4	45 34.1	21 15.9
	無回答	4 9.1	9 20.5	14 31.8	4 9.1	4 9.1	9 20.5	44 100.0	13 29.5	14 31.8	8 18.2

## 4 健康・医療

【問12】 習慣的\*にたばこを吸っていますか（単一回答）

\*習慣的に吸っているとは、毎日吸う、または時々吸う日があることをいいます

上段: 回答数 下段: 回答比率		吸 っ て い る	吸 っ て い な い	無 回 答	計
総数		411	1,551	24	1,986
		20.7	78.1	1.2	100.0
住 所 別	旧弘前市(市街地)	284	1,070	17	1,371
		20.7	78.0	1.2	100.0
	旧弘前市(出張所地域)	82	326	2	410
		20.0	79.5	0.5	100.0
	旧岩木町	26	108	1	135
	19.3	80.0	0.7	100.0	
	旧相馬村	19	47	4	70
		27.1	67.1	5.7	100.0
性 別	男	285	580	7	872
		32.7	66.5	0.8	100.0
	女	123	951	16	1,090
		11.3	87.2	1.5	100.0
	その他	0	3	0	3
	0.0	100.0	0.0	100.0	
	無回答	3	17	1	21
		14.3	81.0	4.8	100.0
年 代 別	16～19歳	1	65	1	67
		1.5	97.0	1.5	100.0
	20～29歳	27	113	1	141
		19.1	80.1	0.7	100.0
	30～39歳	66	158	1	225
		29.3	70.2	0.4	100.0
	40～49歳	96	197	2	295
		32.5	66.8	0.7	100.0
	50～59歳	100	224	2	326
		30.7	68.7	0.6	100.0
60～69歳	71	279	5	355	
	20.0	78.6	1.4	100.0	
70歳以上	47	497	11	555	
	8.5	89.5	2.0	100.0	
	無回答	3	18	1	22
		13.6	81.8	4.5	100.0
職 業 別	農林漁業	37	171	5	213
		17.4	80.3	2.3	100.0
	自営業・経営者	49	100	2	151
		32.5	66.2	1.3	100.0
	勤め人(会社員・公務員・パート)	212	569	3	784
		27.0	72.6	0.4	100.0
	専業主婦・主夫	10	136	1	147
		6.8	92.5	0.7	100.0
	学生	5	78	2	85
		5.9	91.8	2.4	100.0
無職	73	397	7	477	
	15.3	83.2	1.5	100.0	
その他	16	64	2	82	
	19.5	78.0	2.4	100.0	
	無回答	9	36	2	47
		19.1	76.6	4.3	100.0
家 族 構 成 別	単身世帯	56	178	4	238
		23.5	74.8	1.7	100.0
	一世代世帯	47	275	4	326
		14.4	84.4	1.2	100.0
	二世代世帯	198	699	9	906
		21.9	77.2	1.0	100.0
	三世代世帯	73	266	1	340
		21.5	78.2	0.3	100.0
その他の世帯	31	99	2	132	
	23.5	75.0	1.5	100.0	
	無回答	6	34	4	44
		13.6	77.3	9.1	100.0

1. 属性別集計表

【問13】 現在、足腰に痛みがありますか（単一回答）

上段:回答数 下段:回答比率		ある	ない	無回答	計
		総数	1,010	950	26
		50.9	47.8	1.3	100.0
住所別	旧弘前市(市街地)	652	701	18	1,371
		47.6	51.1	1.3	100.0
	旧弘前市(出張所地域)	239	168	3	410
		58.3	41.0	0.7	100.0
	旧岩木町	77	57	1	135
	57.0	42.2	0.7	100.0	
	42	24	4	70	
	60.0	34.3	5.7	100.0	
性別	男	423	439	10	872
		48.5	50.3	1.1	100.0
	女	575	500	15	1,090
		52.8	45.9	1.4	100.0
	その他	1	2	0	3
	33.3	66.7	0.0	100.0	
	11	9	1	21	
	52.4	42.9	4.8	100.0	
年代別	16～19歳	9	56	2	67
		13.4	83.6	3.0	100.0
	20～29歳	28	113	0	141
		19.9	80.1	0.0	100.0
	30～39歳	68	156	1	225
		30.2	69.3	0.4	100.0
	40～49歳	124	170	1	295
		42.0	57.6	0.3	100.0
	50～59歳	159	164	3	326
	48.8	50.3	0.9	100.0	
60～69歳	216	134	5	355	
	60.8	37.7	1.4	100.0	
70歳以上	394	149	12	555	
	71.0	26.8	2.2	100.0	
	12	8	2	22	
	54.5	36.4	9.1	100.0	
職業別	農林漁業	148	60	5	213
		69.5	28.2	2.3	100.0
	自営業・経営者	76	73	2	151
		50.3	48.3	1.3	100.0
	勤め人(会社員・公務員・パート)	310	468	6	784
		39.5	59.7	0.8	100.0
	専業主婦・主夫	86	61	0	147
		58.5	41.5	0.0	100.0
	学生	13	71	1	85
	15.3	83.5	1.2	100.0	
無職	311	157	9	477	
	65.2	32.9	1.9	100.0	
その他	36	44	2	82	
	43.9	53.7	2.4	100.0	
	30	16	1	47	
	63.8	34.0	2.1	100.0	
家族構成別	単身世帯	131	104	3	238
		55.0	43.7	1.3	100.0
	一世代世帯	191	131	4	326
		58.6	40.2	1.2	100.0
	二世代世帯	421	477	8	906
		46.5	52.6	0.9	100.0
	三世代世帯	179	158	3	340
	52.6	46.5	0.9	100.0	
その他の世帯	63	66	3	132	
	47.7	50.0	2.3	100.0	
無回答	25	14	5	44	
	56.8	31.8	11.4	100.0	

【問14】 平日の睡眠時間は、何時間くらいとっていますか（単一回答）

上段: 回答数 下段: 回答比率		8時間以上	7時間	6時間	5時間	4時間未満	無回答	計
		総数	301 15.2	659 33.2	689 34.7	262 13.2	51 2.6	24 1.2
住所別	旧弘前市(市街地)	172 12.5	463 33.8	502 36.6	187 13.6	32 2.3	15 1.1	1,371 100.0
	旧弘前市(出張所地域)	86 21.0	127 31.0	133 32.4	49 12.0	12 2.9	3 0.7	410 100.0
	旧岩木町	31 23.0	46 34.1	34 25.2	17 12.6	5 3.7	2 1.5	135 100.0
	旧相馬村	12 17.1	23 32.9	20 28.6	9 12.9	2 2.9	4 5.7	70 100.0
性別	男	146 16.7	315 36.1	305 35.0	80 9.2	18 2.1	8 0.9	872 100.0
	女	153 14.0	334 30.6	377 34.6	179 16.4	32 2.9	15 1.4	1,090 100.0
	その他	0 0.0	1 33.3	2 66.7	0 0.0	0 0.0	0 0.0	3 100.0
	無回答	2 9.5	9 42.9	5 23.8	3 14.3	1 4.8	1 4.8	21 100.0
年代別	16～19歳	5 7.5	22 32.8	30 44.8	7 10.4	2 3.0	1 1.5	67 100.0
	20～29歳	15 10.6	52 36.9	55 39.0	14 9.9	5 3.5	0 0.0	141 100.0
	30～39歳	18 8.0	63 28.0	106 47.1	34 15.1	4 1.8	0 0.0	225 100.0
	40～49歳	19 6.4	96 32.5	127 43.1	44 14.9	9 3.1	0 0.0	295 100.0
	50～59歳	17 5.2	105 32.2	131 40.2	60 18.4	10 3.1	3 0.9	326 100.0
	60～69歳	44 12.4	134 37.7	116 32.7	49 13.8	7 2.0	5 1.4	355 100.0
	70歳以上	181 32.6	180 32.4	118 21.3	50 9.0	13 2.3	13 2.3	555 100.0
	無回答	2 9.1	7 31.8	6 27.3	4 18.2	1 4.5	2 9.1	22 100.0
職業別	農林漁業	40 18.8	80 37.6	59 27.7	25 11.7	3 1.4	6 2.8	213 100.0
	自営業・経営者	21 13.9	54 35.8	47 31.1	25 16.6	1 0.7	3 2.0	151 100.0
	勤め人(会社員・公務員・パート)	41 5.2	248 31.6	345 44.0	124 15.8	23 2.9	3 0.4	784 100.0
	専業主婦・主夫	19 12.9	52 35.4	48 32.7	23 15.6	5 3.4	0 0.0	147 100.0
	学生	5 5.9	29 34.1	38 44.7	10 11.8	2 2.4	1 1.2	85 100.0
	無職	154 32.3	155 32.5	106 22.2	43 9.0	11 2.3	8 1.7	477 100.0
	その他	13 15.9	26 31.7	33 40.2	4 4.9	4 4.9	2 2.4	82 100.0
	無回答	8 17.0	15 31.9	13 27.7	8 17.0	2 4.3	1 2.1	47 100.0
家族構成別	単身世帯	50 21.0	70 29.4	75 31.5	32 13.4	8 3.4	3 1.3	238 100.0
	一世代世帯	53 16.3	129 39.6	97 29.8	32 9.8	10 3.1	5 1.5	326 100.0
	二世代世帯	115 12.7	291 32.1	339 37.4	133 14.7	19 2.1	9 1.0	906 100.0
	三世代世帯	60 17.6	110 32.4	122 35.9	42 12.4	5 1.5	1 0.3	340 100.0
	その他の世帯	18 13.6	46 34.8	44 33.3	17 12.9	6 4.5	1 0.8	132 100.0
	無回答	5 11.4	13 29.5	12 27.3	6 13.6	3 6.8	5 11.4	44 100.0

1. 属性別集計表

【問15】 健康のために気を付けていることはありますか（複数回答）

上段: 回答数 下段: 回答比率		血定家 圧期庭 測的 定的 な	歩 使数 用計 の	健定 診期 受的 診な	もあ ては はま い	計
総数		488 20.7	195 8.3	1,041 44.2	629 26.7	2,353 100.0
住所別	旧弘前市(市街地)	339 20.6	151 9.2	741 45.0	417 25.3	1,648 100.0
	旧弘前市(出張所地域)	92 19.8	29 6.2	201 43.2	143 30.8	465 100.0
	旧岩木町	36 22.4	10 6.2	70 43.5	45 28.0	161 100.0
	旧相馬村	21 26.6	5 6.3	29 36.7	24 30.4	79 100.0
性別	男	226 21.2	97 9.1	456 42.9	285 26.8	1,064 100.0
	女	255 20.2	97 7.7	572 45.4	337 26.7	1,261 100.0
	女	1 25.0	0 0.0	1 25.0	2 50.0	4 100.0
	無回答	6 25.0	1 4.2	12 50.0	5 20.8	24 100.0
年代別	16～19歳	1 1.5	4 6.1	10 15.2	51 77.3	66 100.0
	20～29歳	4 2.8	14 9.8	38 26.6	87 60.8	143 100.0
	30～39歳	16 6.7	18 7.5	101 42.3	104 43.5	239 100.0
	40～49歳	36 10.8	27 8.1	166 49.7	105 31.4	334 100.0
	50～59歳	70 18.4	31 8.2	198 52.1	81 21.3	380 100.0
	60～69歳	112 25.0	40 8.9	207 46.2	89 19.9	448 100.0
	70歳以上	243 33.7	61 8.5	310 43.0	107 14.8	721 100.0
	無回答	6 27.3	0 0.0	11 50.0	5 22.7	22 100.0
職業別	農林漁業	59 24.4	16 6.6	104 43.0	63 26.0	242 100.0
	自営業・経営者	31 17.6	17 9.7	69 39.2	59 33.5	176 100.0
	勤め人(会社員・公務員・パート)	118 13.0	77 8.5	473 52.2	238 26.3	906 100.0
	専業主婦・主夫	56 29.2	15 7.8	80 41.7	41 21.4	192 100.0
	学生	0 0.0	7 8.2	16 18.8	62 72.9	85 100.0
	無職	187 31.1	48 8.0	242 40.2	125 20.8	602 100.0
	その他	20 21.3	10 10.6	35 37.2	29 30.9	94 100.0
	無回答	17 30.4	5 8.9	22 39.3	12 21.4	56 100.0
家族構成別	単身世帯	65 22.9	29 10.2	123 43.3	67 23.6	284 100.0
	一世代世帯	115 26.6	49 11.3	202 46.7	67 15.5	433 100.0
	二世代世帯	198 18.8	72 6.9	460 43.8	321 30.5	1,051 100.0
	三世代世帯	69 17.6	30 7.6	176 44.8	118 30.0	393 100.0
	その他の世帯	28 18.4	12 7.9	65 42.8	47 30.9	152 100.0
	無回答	13 32.5	3 7.5	15 37.5	9 22.5	40 100.0

【問16】 食事について気をつけていることはありますか（複数回答）

上段：回答数 下段：回答比率		控塩分を えを	控間食を えを	控油物を えを	1日3食 食べる	主食・主菜・副菜 をそろえた食事に する	食品購入の際に エネルギー、塩 分などの栄養成分 表示を参考にす る	毎野菜を 食とる	ゆっくりと よくかんで 食べる	特になし	計
総数		916 17.1	499 9.3	471 8.8	1,041 19.5	676 12.6	225 4.2	789 14.8	440 8.2	292 5.5	5,349 100.0
住所別	旧弘前市(市街地)	660 17.1	378 9.8	343 8.9	716 18.5	518 13.4	169 4.4	574 14.9	319 8.3	184 4.8	3,861 100.0
	旧弘前市(出張所地域)	175 17.5	83 8.3	81 8.1	229 22.9	96 9.6	33 3.3	148 14.8	85 8.5	68 6.8	998 100.0
	旧岩木町	53 16.9	21 6.7	30 9.6	61 19.5	44 14.1	14 4.5	40 12.8	23 7.3	27 8.6	313 100.0
	旧相馬村	28 15.8	17 9.6	17 9.6	35 19.8	18 10.2	9 5.1	27 15.3	13 7.3	13 7.3	177 100.0
性別	男	361 16.8	227 10.6	174 8.1	429 20.0	254 11.8	92 4.3	291 13.5	155 7.2	166 7.7	2,149 100.0
	女	549 17.4	265 8.4	291 9.2	606 19.2	415 13.2	133 4.2	490 15.5	283 9.0	120 3.8	3,152 100.0
	その他	0 0.0	1 33.3	1 33.3	0 0.0	0 0.0	0 0.0	0 0.0	0 0.0	1 33.3	3 100.0
	無回答	6 13.3	6 13.3	5 11.1	6 13.3	7 15.6	7 0.0	8 17.8	2 4.4	5 11.1	45 100.0
年代別	16～19歳	18 11.3	13 8.1	10 6.3	35 21.9	17 10.6	7 4.4	26 16.3	20 12.5	14 8.8	160 100.0
	20～29歳	28 9.4	38 12.8	26 8.8	56 18.9	30 10.1	14 4.7	37 12.5	31 10.4	37 12.5	297 100.0
	30～39歳	61 13.0	49 10.4	25 5.3	90 19.1	62 13.2	24 5.1	68 14.5	33 7.0	58 12.3	470 100.0
	40～49歳	107 16.3	67 10.2	49 7.5	116 17.7	98 14.9	30 4.6	103 15.7	34 5.2	53 8.1	657 100.0
	50～59歳	152 18.2	90 10.8	76 9.1	146 17.5	109 13.1	41 4.9	132 15.8	48 5.8	40 4.8	834 100.0
	60～69歳	205 19.3	101 9.5	103 9.7	205 19.3	139 13.1	41 3.9	162 15.3	73 6.9	32 3.0	1,061 100.0
	70歳以上	339 18.6	135 7.4	177 9.7	388 21.2	214 11.7	68 3.7	254 13.9	198 10.8	53 2.9	1,826 100.0
	無回答	6 13.6	6 13.6	5 11.4	5 11.4	7 15.9	7 0.0	7 15.9	3 6.8	5 11.4	44 100.0
職業別	農林漁業	103 18.7	33 6.0	43 7.8	140 25.4	54 9.8	20 3.6	78 14.2	46 8.3	34 6.2	551 100.0
	自営業・経営者	62 15.7	38 9.6	39 9.8	73 18.4	59 14.9	16 4.0	68 17.2	23 5.8	18 4.5	396 100.0
	勤め人(会社員・公務員・パート)	292 16.1	206 11.4	146 8.1	336 18.5	234 12.9	76 4.2	268 14.8	115 6.3	140 7.7	1,813 100.0
	専業主婦・主夫	88 16.8	41 7.8	53 10.1	89 17.0	82 15.6	33 6.3	86 16.4	42 8.0	11 2.1	525 100.0
	学生	21 10.5	19 9.5	15 7.5	41 20.5	26 13.0	9 4.5	30 15.0	21 10.5	18 9.0	200 100.0
	無職	286 19.1	119 7.9	145 9.7	301 20.1	179 11.9	57 3.8	198 13.2	160 10.7	54 3.6	1,499 100.0
	その他	41 18.3	28 12.5	18 8.0	37 16.5	24 10.7	9 4.0	39 17.4	18 8.0	10 4.5	224 100.0
	無回答	23 16.3	15 10.6	12 8.5	24 17.0	18 12.8	5 3.5	22 15.6	15 10.6	7 5.0	141 100.0
家族構成別	単身世帯	114 17.2	65 9.8	65 9.8	114 17.2	72 10.8	31 4.7	95 14.3	67 10.1	41 6.2	664 100.0
	一世代世帯	188 17.6	94 8.8	112 10.5	201 18.8	144 13.5	52 4.9	159 14.9	91 8.5	26 2.4	1,067 100.0
	二世代世帯	401 17.2	218 9.3	193 8.3	470 20.1	305 13.1	100 4.3	354 15.2	160 6.8	135 5.8	2,336 100.0
	三世代世帯	138 16.2	77 9.0	62 7.3	170 19.9	100 11.7	30 3.5	126 14.8	88 10.3	62 7.3	853 100.0
	その他の世帯	56 16.9	35 10.6	32 9.7	68 20.5	44 13.3	11 3.3	38 11.5	25 7.6	22 6.6	331 100.0
	無回答	19 19.4	10 10.2	7 7.1	18 18.4	11 11.2	1 1.0	17 17.3	9 9.2	6 6.1	98 100.0

1. 属性別集計表

【問17】 朝食は、毎日食べていますか（単一回答）

上段: 回答数 下段: 回答比率		食べている 毎日	ほとんど 食べている	時々 食べている	まれに 食べている	無回答	計
総数		1,435 72.3	182 9.2	149 7.5	178 9.0	42 2.1	1,986 100.0
住所別	旧弘前市(市街地)	991 72.3	118 8.6	105 7.7	125 9.1	32 2.3	1,371 100.0
	旧弘前市(出張所地域)	305 74.4	35 8.5	32 7.8	32 7.8	6 1.5	410 100.0
	旧岩木町	88 65.2	18 13.3	10 7.4	16 11.9	3 2.2	135 100.0
	旧相馬村	51 72.9	11 15.7	2 2.9	5 7.1	1 1.4	70 100.0
性別	男	594 68.1	90 10.3	68 7.8	101 11.6	19 2.2	872 100.0
	女	827 75.9	91 8.3	79 7.2	75 6.9	18 1.7	1,090 100.0
	その他	0 0.0	1 33.3	1 33.3	1 33.3	0 0.0	3 100.0
	無回答	14 66.7	0 0.0	1 4.8	1 4.8	5 23.8	21 100.0
年代別	16～19歳	46 68.7	8 11.9	5 7.5	8 11.9	0 0.0	67 100.0
	20～29歳	61 43.3	28 19.9	25 17.7	27 19.1	0 0.0	141 100.0
	30～39歳	115 51.1	27 12.0	30 13.3	52 23.1	1 0.4	225 100.0
	40～49歳	178 60.3	45 15.3	27 9.2	40 13.6	5 1.7	295 100.0
	50～59歳	232 71.2	28 8.6	30 9.2	27 8.3	9 2.8	326 100.0
	60～69歳	297 83.7	18 5.1	18 5.1	15 4.2	7 2.0	355 100.0
	70歳以上	493 88.8	28 5.0	13 2.3	7 1.3	14 2.5	555 100.0
	無回答	13 59.1	0 0.0	1 4.5	2 9.1	6 27.3	22 100.0
職業別	農林漁業	183 85.9	11 5.2	7 3.3	7 3.3	5 2.3	213 100.0
	自営業・経営者	107 70.9	8 5.3	14 9.3	19 12.6	3 2.0	151 100.0
	勤め人(会社員・公務員・パート)	483 61.6	97 12.4	81 10.3	109 13.9	14 1.8	784 100.0
	専業主婦・主夫	129 87.8	7 4.8	3 2.0	7 4.8	1 0.7	147 100.0
	学生	50 58.8	16 18.8	11 12.9	8 9.4	0 0.0	85 100.0
	無職	397 83.2	32 6.7	23 4.8	14 2.9	11 2.3	477 100.0
	その他	54 65.9	8 9.8	7 8.5	10 12.2	3 3.7	82 100.0
	無回答	32 68.1	3 6.4	3 6.4	4 8.5	5 10.6	47 100.0
家族構成別	単身世帯	160 67.2	21 8.8	23 9.7	26 10.9	8 3.4	238 100.0
	一世代世帯	274 84.0	14 4.3	17 5.2	15 4.6	6 1.8	326 100.0
	二世代世帯	645 71.2	94 10.4	68 7.5	87 9.6	12 1.3	906 100.0
	三世代世帯	237 69.7	41 12.1	27 7.9	29 8.5	6 1.8	340 100.0
	その他の世帯	88 66.7	11 8.3	13 9.8	17 12.9	3 2.3	132 100.0
	無回答	31 70.5	1 2.3	1 2.3	4 9.1	7 15.9	44 100.0



【問18】 自分の健康状態をどう思いますか（単一回答）

上段: 回答数 下段: 回答比率		1	2	3	4	5	無回答	計	1+2	3	4+5
		よい	まあよい	ふつう	あまりよくない	よくない			よい	ふつう	よくない
総数		183 9.2	485 24.4	900 45.3	316 15.9	59 3.0	43 2.2	1,986 100.0	668 33.6	900 45.3	375 18.9
住所別	旧弘前市(市街地)	140 10.2	338 24.7	608 44.3	215 15.7	40 2.9	30 2.2	1,371 100.0	478 34.9	608 44.3	255 18.6
	旧弘前市(出張所地域)	31 7.6	104 25.4	193 47.1	64 15.6	10 2.4	8 2.0	410 100.0	135 32.9	193 47.1	74 18.0
	旧岩木町	7 5.2	28 20.7	65 48.1	27 20.0	5 3.7	3 2.2	135 100.0	35 25.9	65 48.1	32 23.7
	旧相馬村	5 7.1	15 21.4	34 48.6	10 14.3	4 5.7	2 2.9	70 100.0	20 28.6	34 48.6	14 20.0
性別	男	77 8.8	209 24.0	392 45.0	148 17.0	28 3.2	18 2.1	872 100.0	286 32.8	392 45.0	176 20.2
	女	106 9.7	271 24.9	498 45.7	165 15.1	30 2.8	20 1.8	1,090 100.0	377 34.6	498 45.7	195 17.9
	その他	0 0.0	0 0.0	3 100.0	0 0.0	0 0.0	0 0.0	3 100.0	0 0.0	3 100.0	0 0.0
	無回答	0 0.0	5 23.8	7 33.3	3 14.3	1 4.8	5 23.8	21 100.0	5 23.8	7 33.3	4 19.0
年代別	16～19歳	23 34.3	21 31.3	19 28.4	3 4.5	1 1.5	0 0.0	67 100.0	44 65.7	19 28.4	4 6.0
	20～29歳	27 19.1	45 31.9	50 35.5	15 10.6	4 2.8	0 0.0	141 100.0	72 51.1	50 35.5	19 13.5
	30～39歳	34 15.1	65 28.9	88 39.1	35 15.6	2 0.9	1 0.4	225 100.0	99 44.0	88 39.1	37 16.4
	40～49歳	19 6.4	98 33.2	128 43.4	40 13.6	7 2.4	3 1.0	295 100.0	117 39.7	128 43.4	47 15.9
	50～59歳	21 6.4	73 22.4	161 49.4	56 17.2	8 2.5	7 2.1	326 100.0	94 28.8	161 49.4	64 19.6
	60～69歳	20 5.6	61 17.2	193 54.4	62 17.5	10 2.8	9 2.5	355 100.0	81 22.8	193 54.4	72 20.3
	70歳以上	39 7.0	119 21.4	254 45.8	100 18.0	26 4.7	17 3.1	555 100.0	158 28.5	254 45.8	126 22.7
	無回答	0 0.0	3 13.6	7 31.8	5 22.7	1 4.5	6 27.3	22 100.0	3 13.6	7 31.8	6 27.3
職業別	農林漁業	14 6.6	40 18.8	112 52.6	33 15.5	6 2.8	8 3.8	213 100.0	54 25.4	112 52.6	39 18.3
	自営業・経営者	10 6.6	43 28.5	70 46.4	26 17.2	1 0.7	1 0.7	151 100.0	53 35.1	70 46.4	27 17.9
	勤め人(会社員・公務員・パート)	78 9.9	229 29.2	341 43.5	113 14.4	11 1.4	12 1.5	784 100.0	307 39.2	341 43.5	124 15.8
	専業主婦・主夫	11 7.5	29 19.7	75 51.0	25 17.0	6 4.1	1 0.7	147 100.0	40 27.2	75 51.0	31 21.1
	学生	27 31.8	28 32.9	20 23.5	6 7.1	4 4.7	0 0.0	85 100.0	55 64.7	20 23.5	10 11.8
	無職	32 6.7	93 19.5	216 45.3	97 20.3	28 5.9	11 2.3	477 100.0	125 26.2	216 45.3	125 26.2
	その他	9 11.0	16 19.5	43 52.4	7 8.5	2 2.4	5 6.1	82 100.0	25 30.5	43 52.4	9 11.0
	無回答	2 4.3	7 14.9	23 48.9	9 19.1	1 2.1	5 10.6	47 100.0	9 19.1	23 48.9	10 21.3
家族構成別	単身世帯	20 8.4	50 21.0	106 44.5	46 19.3	9 3.8	7 2.9	238 100.0	70 29.4	106 44.5	55 23.1
	一世代世帯	21 6.4	73 22.4	157 48.2	54 16.6	15 4.6	6 1.8	326 100.0	94 28.8	157 48.2	69 21.2
	二世代世帯	100 11.0	232 25.6	400 44.2	138 15.2	25 2.8	11 1.2	906 100.0	332 36.6	400 44.2	163 18.0
	三世代世帯	31 9.1	93 27.4	157 46.2	48 14.1	5 1.5	6 1.8	340 100.0	124 36.5	157 46.2	53 15.6
	その他の世帯	11 8.3	32 24.2	59 44.7	22 16.7	4 3.0	4 3.0	132 100.0	43 32.6	59 44.7	26 19.7
	無回答	0 0.0	5 11.4	21 47.7	8 18.2	1 2.3	9 20.5	44 100.0	5 11.4	21 47.7	9 20.5

1. 属性別集計表

【問19】 休日や夜間などの緊急時に適切な救急医療が受けられることについて（単一回答）

上段：回答数 下段：回答比率		1	2	3	4	5	無回答	計	1+2	3	4+5
		満足	どちらか満足	どちらともいえない	どちらか不満	不満			満足	どちらともいえない	不満
総数		315	743	670	109	34	115	1,986	1,058	670	143
		15.9	37.4	33.7	5.5	1.7	5.8	100.0	53.3	33.7	7.2
住所別	旧弘前市(市街地)	199	523	468	78	22	81	1,371	722	468	100
		14.5	38.1	34.1	5.7	1.6	5.9	100.0	52.7	34.1	7.3
	旧弘前市(出張所地域)	76	145	135	22	8	24	410	221	135	30
		18.5	35.4	32.9	5.4	2.0	5.9	100.0	53.9	32.9	7.3
	旧岩木町	24	58	36	7	4	6	135	82	36	11
	17.8	43.0	26.7	5.2	3.0	4.4	100.0	60.7	26.7	8.1	
	旧相馬村	16	17	31	2	0	4	70	33	31	2
		22.9	24.3	44.3	2.9	0.0	5.7	100.0	47.1	44.3	2.9
性別	男	137	337	295	43	17	43	872	474	295	60
		15.7	38.6	33.8	4.9	1.9	4.9	100.0	54.4	33.8	6.9
	女	175	404	366	65	17	63	1,090	579	366	82
		16.1	37.1	33.6	6.0	1.6	5.8	100.0	53.1	33.6	7.5
	その他	1	1	1	0	0	0	3	2	1	0
	33.3	33.3	33.3	0.0	0.0	0.0	100.0	66.7	33.3	0.0	
	無回答	2	1	8	1	0	9	21	3	8	1
		9.5	4.8	38.1	4.8	0.0	42.9	100.0	14.3	38.1	4.8
年代別	16～19歳	20	18	20	2	1	6	67	38	20	3
		29.9	26.9	29.9	3.0	1.5	9.0	100.0	56.7	29.9	4.5
	20～29歳	23	44	56	10	6	2	141	67	56	16
		16.3	31.2	39.7	7.1	4.3	1.4	100.0	47.5	39.7	11.3
	30～39歳	33	74	93	13	9	3	225	107	93	22
		14.7	32.9	41.3	5.8	4.0	1.3	100.0	47.6	41.3	9.8
	40～49歳	37	128	106	15	3	6	295	165	106	18
		12.5	43.4	35.9	5.1	1.0	2.0	100.0	55.9	35.9	6.1
	50～59歳	42	133	109	23	6	13	326	175	109	29
		12.9	40.8	33.4	7.1	1.8	4.0	100.0	53.7	33.4	8.9
60～69歳	55	141	114	25	4	16	355	196	114	29	
	15.5	39.7	32.1	7.0	1.1	4.5	100.0	55.2	32.1	8.2	
70歳以上	103	204	163	21	5	59	555	307	163	26	
	18.6	36.8	29.4	3.8	0.9	10.6	100.0	55.3	29.4	4.7	
	無回答	2	1	9	0	0	10	22	3	9	0
		9.1	4.5	40.9	0.0	0.0	45.5	100.0	13.6	40.9	0.0
職業別	農林漁業	54	73	61	12	2	11	213	127	61	14
		25.4	34.3	28.6	5.6	0.9	5.2	100.0	59.6	28.6	6.6
	自営業・経営者	14	67	49	10	5	6	151	81	49	15
		9.3	44.4	32.5	6.6	3.3	4.0	100.0	53.6	32.5	9.9
	勤め人(会社員・公務員・パート)	107	291	296	49	16	25	784	398	296	65
		13.6	37.1	37.8	6.3	2.0	3.2	100.0	50.8	37.8	8.3
	専業主婦・主夫	25	57	51	8	3	3	147	82	51	11
		17.0	38.8	34.7	5.4	2.0	2.0	100.0	55.8	34.7	7.5
	学生	20	25	27	6	1	6	85	45	27	7
		23.5	29.4	31.8	7.1	1.2	7.1	100.0	52.9	31.8	8.2
無職	72	192	140	20	6	47	477	264	140	26	
	15.1	40.3	29.4	4.2	1.3	9.9	100.0	55.3	29.4	5.5	
その他	14	27	30	3	1	7	82	41	30	4	
	17.1	32.9	36.6	3.7	1.2	8.5	100.0	50.0	36.6	4.9	
	無回答	9	11	16	1	0	10	47	20	16	1
		19.1	23.4	34.0	2.1	0.0	21.3	100.0	42.6	34.0	2.1
家族構成別	単身世帯	34	72	93	13	3	23	238	106	93	16
		14.3	30.3	39.1	5.5	1.3	9.7	100.0	44.5	39.1	6.7
	一世代世帯	42	130	108	20	5	21	326	172	108	25
		12.9	39.9	33.1	6.1	1.5	6.4	100.0	52.8	33.1	7.7
	二世代世帯	150	331	331	51	13	30	906	481	331	64
		16.6	36.5	36.5	5.6	1.4	3.3	100.0	53.1	36.5	7.1
	三世代世帯	65	145	91	18	10	11	340	210	91	28
		19.1	42.6	26.8	5.3	2.9	3.2	100.0	61.8	26.8	8.2
その他の世帯	20	57	32	6	3	14	132	77	32	9	
	15.2	43.2	24.2	4.5	2.3	10.6	100.0	58.3	24.2	6.8	
	無回答	4	8	15	1	0	16	44	12	15	1
		9.1	18.2	34.1	2.3	0.0	36.4	100.0	27.3	34.1	2.3

## 5 福祉

【問20-1】 生きがいを感じていますか（単一回答）

上段:回答数 下段:回答比率		感じて いる	感じて いな	無 回 答	計
総数		1,314	561	111	1,986
		66.2	28.2	5.6	100.0
住所別	旧弘前市(市街地)	913	384	74	1,371
		66.6	28.0	5.4	100.0
	旧弘前市(出張所地域)	261	122	27	410
		63.7	29.8	6.6	100.0
	旧岩木町	91	38	6	135
	67.4	28.1	4.4	100.0	
	49	17	4	70	
	70.0	24.3	5.7	100.0	
性別	男	587	245	40	872
		67.3	28.1	4.6	100.0
	女	716	309	65	1,090
		65.7	28.3	6.0	100.0
	その他	2	1	0	3
	66.7	33.3	0.0	100.0	
	9	6	6	21	
	42.9	28.6	28.6	100.0	
年代別	16～19歳	49	14	4	67
		73.1	20.9	6.0	100.0
	20～29歳	102	32	7	141
		72.3	22.7	5.0	100.0
	30～39歳	151	67	7	225
		67.1	29.8	3.1	100.0
	40～49歳	207	80	8	295
		70.2	27.1	2.7	100.0
	50～59歳	219	91	16	326
	67.2	27.9	4.9	100.0	
60～69歳	219	117	19	355	
	61.7	33.0	5.4	100.0	
70歳以上	358	153	44	555	
	64.5	27.6	7.9	100.0	
	9	7	6	22	
	40.9	31.8	27.3	100.0	
職業別	農林漁業	150	48	15	213
		70.4	22.5	7.0	100.0
	自営業・経営者	113	32	6	151
		74.8	21.2	4.0	100.0
	勤め人(会社員・公務員・パート)	536	214	34	784
		68.4	27.3	4.3	100.0
	専業主婦・主夫	101	41	5	147
		68.7	27.9	3.4	100.0
	学生	62	18	5	85
	72.9	21.2	5.9	100.0	
無職	275	170	32	477	
	57.7	35.6	6.7	100.0	
その他	50	26	6	82	
	61.0	31.7	7.3	100.0	
	27	12	8	47	
	57.4	25.5	17.0	100.0	
家族構成別	単身世帯	131	90	17	238
		55.0	37.8	7.1	100.0
	一世代世帯	226	82	18	326
		69.3	25.2	5.5	100.0
	二世代世帯	606	266	34	906
		66.9	29.4	3.8	100.0
	三世代世帯	250	75	15	340
		73.5	22.1	4.4	100.0
その他の世帯	83	37	12	132	
	62.9	28.0	9.1	100.0	
無回答	18	11	15	44	
	40.9	25.0	34.1	100.0	

1. 属性別集計表

【問20-2】 どんなことに生きがいを感じていますか（複数回答）  
※60歳以上の方対象

上段:回答数 下段:回答比率		仕事	社会活動	趣味	外出	人との交流	その他	特 に ない	6 0 歳 以 上 の 方
総数		231 25.4	39 4.3	299 32.9	174 19.1	302 33.2	101 11.1	194 21.3	910
住所別	旧弘前市(市街地)	113 18.6	29 4.8	225 37.1	123 20.3	211 34.8	68 11.2	133 21.9	606
	旧弘前市(出張所地域)	82 39.6	6 2.9	47 22.7	35 16.9	65 31.4	27 13.0	33 15.9	207
	旧岩木町	25 39.1	2 3.1	18 28.1	10 15.6	12 18.8	4 6.3	20 31.3	64
	旧相馬村	11 33.3	2 6.1	9 27.3	6 18.2	14 42.4	2 6.1	8 24.2	33
		106 28.2	21 5.6	149 39.6	62 16.5	104 27.7	36 9.6	83 22.1	376
性別	男	120 22.6	18 3.4	150 28.2	111 20.9	195 36.7	65 12.2	109 20.5	531
	女	-	-	-	-	-	-	-	0
	その他	5	0	0	1	3	0	2	3
	無回答	166.7	0.0	0.0	33.3	100.0	0.0	66.7	
年代別	16~19歳	-	-	-	-	-	-	-	
	20~29歳	-	-	-	-	-	-	-	
	30~39歳	-	-	-	-	-	-	-	
	40~49歳	-	-	-	-	-	-	-	
	50~59歳	-	-	-	-	-	-	-	
	60~69歳	100 28.2	14 3.9	114 32.1	69 19.4	101 28.5	48 13.5	73 20.6	355
	70歳以上	128 23.1	25 4.5	185 33.3	105 18.9	199 35.9	53 9.5	118 21.3	555
	無回答	-	-	-	-	-	-	-	
職業別	農林漁業	85 60.7	2 1.4	30 21.4	22 15.7	42 30.0	9 6.4	18 12.9	140
	自営業・経営者	45 60.0	5 6.7	28 37.3	14 18.7	29 38.7	4 5.3	12 16.0	75
	勤め人(会社員・公務員・パート)	46 41.1	5 4.5	39 34.8	21 18.8	25 22.3	15 13.4	19 17.0	112
	専業主婦・主夫	8 7.9	4 4.0	37 36.6	28 27.7	44 43.6	16 15.8	23 22.8	101
	学生	-	-	-	-	-	-	-	0
	無職	28 6.6	19 4.5	146 34.3	80 18.8	138 32.4	47 11.0	111 26.1	426
	その他	12 29.3	2 4.9	12 29.3	7 17.1	17 41.5	7 17.1	7 17.1	41
	無回答	7 46.7	2 13.3	7 46.7	2 13.3	7 46.7	3 20.0	4 26.7	15
		22 14.5	2 1.3	43 28.3	25 16.4	42 27.6	18 11.8	42 27.6	152
家族構成別	単身世帯	66 26.3	19 7.6	86 34.3	59 23.5	95 37.8	22 8.8	36 14.3	251
	一世代世帯	78 26.1	7 2.3	106 35.5	47 15.7	94 31.4	39 13.0	73 24.4	299
	二世代世帯	45 33.1	7 5.1	48 35.3	32 23.5	46 33.8	17 12.5	29 21.3	136
	三世代世帯	14 25.9	3 5.6	14 25.9	11 20.4	20 37.0	2 3.7	9 16.7	54
	その他の世帯	6 33.3	1 5.6	2 11.1	0 0.0	5 27.8	3 16.7	5 27.8	18
	無回答	-	-	-	-	-	-	-	

【問21】 あなた、またはあなたの家族で6ヶ月以上、下記の状態の方はいますか（単一回答）

上段: 回答数 下段: 回答比率		自分の趣味に関する用事の時だけ出かける	近所のコンビニなどには出かける	が、家からは出ない	自室からほとんど出ない	該当する人はいない	無回答	計
総数		14.8	8.6	2.9	0.8	57.3	15.6	100.0
住所別	旧弘前市(市街地)	213	126	45	11	773	203	1,371
		15.5	9.2	3.3	0.8	56.4	14.8	100.0
	旧弘前市(出張所地域)	58	32	10	2	238	70	410
		14.1	7.8	2.4	0.5	58.0	17.1	100.0
	旧岩木町	11	8	2	2	85	27	135
	8.1	5.9	1.5	1.5	63.0	20.0	100.0	
	12	5	1	1	41	10	70	
	17.1	7.1	1.4	1.4	58.6	14.3	100.0	
性別	男	125	78	24	7	500	138	872
		14.3	8.9	2.8	0.8	57.3	15.8	100.0
	女	166	91	34	8	627	164	1,090
		15.2	8.3	3.1	0.7	57.5	15.0	100.0
	その他	0	0	0	0	2	1	3
	0.0	0.0	0.0	0.0	66.7	33.3	100.0	
	3	2	0	1	8	7	21	
	14.3	9.5	0.0	4.8	38.1	33.3	100.0	
年代別	16～19歳	8	1	0	2	37	19	67
		11.9	1.5	0.0	3.0	55.2	28.4	100.0
	20～29歳	18	10	3	0	84	26	141
		12.8	7.1	2.1	0.0	59.6	18.4	100.0
	30～39歳	18	14	1	1	157	34	225
		8.0	6.2	0.4	0.4	69.8	15.1	100.0
	40～49歳	21	14	3	0	184	73	295
		7.1	4.7	1.0	0.0	62.4	24.7	100.0
	50～59歳	30	19	5	2	197	73	326
		9.2	5.8	1.5	0.6	60.4	22.4	100.0
60～69歳	57	24	11	3	236	24	355	
	16.1	6.8	3.1	0.8	66.5	6.8	100.0	
70歳以上	138	88	34	7	235	53	555	
	24.9	15.9	6.1	1.3	42.3	9.5	100.0	
	4	1	1	1	7	8	22	
	18.2	4.5	4.5	4.5	31.8	36.4	100.0	
職業別	農林漁業	26	11	2	0	134	40	213
		12.2	5.2	0.9	0.0	62.9	18.8	100.0
	自営業・経営者	14	12	2	2	102	19	151
		9.3	7.9	1.3	1.3	67.5	12.6	100.0
	勤め人(会社員・公務員・パート)	71	37	11	1	514	150	784
		9.1	4.7	1.4	0.1	65.6	19.1	100.0
	専業主婦・主夫	36	14	0	1	86	10	147
		24.5	9.5	0.0	0.7	58.5	6.8	100.0
	学生	9	2	0	1	50	23	85
		10.6	2.4	0.0	1.2	58.8	27.1	100.0
無職	116	82	36	8	194	41	477	
	24.3	17.2	7.5	1.7	40.7	8.6	100.0	
その他	12	7	4	1	41	17	82	
	14.6	8.5	4.9	1.2	50.0	20.7	100.0	
	10	6	3	2	16	10	47	
	21.3	12.8	6.4	4.3	34.0	21.3	100.0	
家族構成別	単身世帯	40	26	8	4	128	32	238
		16.8	10.9	3.4	1.7	53.8	13.4	100.0
	一世代世帯	75	35	3	3	173	37	326
		23.0	10.7	0.9	0.9	53.1	11.3	100.0
	二世代世帯	114	67	29	6	550	140	906
		12.6	7.4	3.2	0.7	60.7	15.5	100.0
	三世代世帯	39	27	15	1	204	54	340
		11.5	7.9	4.4	0.3	60.0	15.9	100.0
その他の世帯	18	13	2	1	69	29	132	
	13.6	9.8	1.5	0.8	52.3	22.0	100.0	
無回答	8	3	1	1	13	18	44	
	18.2	6.8	2.3	2.3	29.5	40.9	100.0	

1. 属性別集計表

【問22】 社会福祉・サービスが充実し、障がい者が安心して生活できるまちであると思いますか  
(単一回答)

上段: 回答数 下段: 回答比率		1	2	3	4	5	無回答	計	1+2	3	4+5
		そう思う	どちらか 思う	どちらとも いえない	どちらか 思わない	どちらか 思わない			そう 思わない	そう 思う	どちらとも いえない
総数		119	359	856	240	156	256	1,986	478	856	396
		6.0	18.1	43.1	12.1	7.9	12.9	100.0	24.1	43.1	19.9
住所別	旧弘前市(市街地)	78	233	588	180	112	180	1,371	311	588	292
		5.7	17.0	42.9	13.1	8.2	13.1	100.0	22.7	42.9	21.3
	旧弘前市(出張所地域)	33	86	176	39	26	50	410	119	176	65
		8.0	21.0	42.9	9.5	6.3	12.2	100.0	29.0	42.9	15.9
	旧岩木町	4	30	61	13	8	19	135	34	61	21
	3.0	22.2	45.2	9.6	5.9	14.1	100.0	25.2	45.2	15.6	
	4	10	31	8	10	7	70	14	31	18	
	5.7	14.3	44.3	11.4	14.3	10.0	100.0	20.0	44.3	25.7	
性別	男	49	158	375	101	74	115	872	207	375	175
		5.6	18.1	43.0	11.6	8.5	13.2	100.0	23.7	43.0	20.1
	女	68	199	469	138	82	134	1,090	267	469	220
		6.2	18.3	43.0	12.7	7.5	12.3	100.0	24.5	43.0	20.2
	その他	0	0	2	0	0	1	3	0	2	0
	0.0	0.0	66.7	0.0	0.0	33.3	100.0	0.0	66.7	0.0	
	2	2	10	1	0	6	21	4	10	1	
	9.5	9.5	47.6	4.8	0.0	28.6	100.0	19.0	47.6	4.8	
年代別	16~19歳	5	15	21	6	2	18	67	20	21	8
		7.5	22.4	31.3	9.0	3.0	26.9	100.0	29.9	31.3	11.9
	20~29歳	5	23	55	14	20	24	141	28	55	34
		3.5	16.3	39.0	9.9	14.2	17.0	100.0	19.9	39.0	24.1
	30~39歳	8	24	104	34	25	30	225	32	104	59
		3.6	10.7	46.2	15.1	11.1	13.3	100.0	14.2	46.2	26.2
	40~49歳	6	35	114	46	23	71	295	41	114	69
		2.0	11.9	38.6	15.6	7.8	24.1	100.0	13.9	38.6	23.4
	50~59歳	11	36	146	40	27	66	326	47	146	67
	3.4	11.0	44.8	12.3	8.3	20.2	100.0	14.4	44.8	20.6	
60~69歳	15	79	168	54	30	9	355	94	168	84	
	4.2	22.3	47.3	15.2	8.5	2.5	100.0	26.5	47.3	23.7	
70歳以上	66	145	239	45	28	32	555	211	239	73	
	11.9	26.1	43.1	8.1	5.0	5.8	100.0	38.0	43.1	13.2	
	3	2	9	1	1	6	22	5	9	2	
	13.6	9.1	40.9	4.5	4.5	27.3	100.0	22.7	40.9	9.1	
職業別	農林漁業	21	51	82	21	13	25	213	72	82	34
		9.9	23.9	38.5	9.9	6.1	11.7	100.0	33.8	38.5	16.0
	自営業・経営者	6	23	82	19	7	14	151	29	82	26
		4.0	15.2	54.3	12.6	4.6	9.3	100.0	19.2	54.3	17.2
	勤め人(会社員・公務員・パート)	22	104	332	116	75	135	784	126	332	191
		2.8	13.3	42.3	14.8	9.6	17.2	100.0	16.1	42.3	24.4
	専業主婦・主夫	8	33	67	21	11	7	147	41	67	32
		5.4	22.4	45.6	14.3	7.5	4.8	100.0	27.9	45.6	21.8
	学生	3	17	29	10	5	21	85	20	29	15
	3.5	20.0	34.1	11.8	5.9	24.7	100.0	23.5	34.1	17.6	
無職	46	109	218	39	33	32	477	155	218	72	
	9.6	22.9	45.7	8.2	6.9	6.7	100.0	32.5	45.7	15.1	
その他	5	13	30	11	9	14	82	18	30	20	
	6.1	15.9	36.6	13.4	11.0	17.1	100.0	22.0	36.6	24.4	
無回答	8	9	16	3	3	8	47	17	16	6	
	17.0	19.1	34.0	6.4	6.4	17.0	100.0	36.2	34.0	12.8	
家族構成別	単身世帯	19	51	105	20	21	22	238	70	105	41
		8.0	21.4	44.1	8.4	8.8	9.2	100.0	29.4	44.1	17.2
	一世代世帯	20	72	134	46	29	25	326	92	134	75
		6.1	22.1	41.1	14.1	8.9	7.7	100.0	28.2	41.1	23.0
	二世帯世帯	42	135	411	123	68	127	906	177	411	191
		4.6	14.9	45.4	13.6	7.5	14.0	100.0	19.5	45.4	21.1
	三世帯世帯	25	65	143	35	24	48	340	90	143	59
	7.4	19.1	42.1	10.3	7.1	14.1	100.0	26.5	42.1	17.4	
その他の世帯	7	30	46	13	12	24	132	37	46	25	
	5.3	22.7	34.8	9.8	9.1	18.2	100.0	28.0	34.8	18.9	
無回答	6	6	17	3	2	10	44	12	17	5	
	13.6	13.6	38.6	6.8	4.5	22.7	100.0	27.3	38.6	11.4	

【問23-1】 65歳以上になった際には、介護予防事業のための活動（ヒロロほかで実施している高齢者健康トレーニング教室や高齢者が集うことができるふれあいの居場所など）に参加したいと思いますか（単一回答）  
※65歳未満の方のみ

上段:回答数 下段:回答比率		参加 したい	参加 しない たく	無 回 答	計
総数		360 29.1	500 40.5	376 30.4	1,236 100.0
住 所 別	旧弘前市(市街地)	267 30.4	359 40.8	253 28.8	879 100.0
	旧弘前市(出張所地域)	60 25.8	96 41.2	77 33.0	233 100.0
	旧岩木町	23 27.7	32 38.6	28 33.7	83 100.0
	旧相馬村	10 24.4	13 31.7	18 43.9	41 100.0
性 別	男	144 25.3	244 42.9	181 31.8	569 100.0
	女	215 32.4	255 38.4	194 29.2	664 100.0
	その他	1 33.3	1 33.3	1 33.3	3 100.0
	無回答	-	-	-	0
年 代 別	16～19歳	27 40.3	21 31.3	19 28.4	67 100.0
	20～29歳	43 30.5	48 34.0	50 35.5	141 100.0
	30～39歳	67 29.8	88 39.1	70 31.1	225 100.0
	40～49歳	86 29.2	110 37.3	99 33.6	295 100.0
	50～59歳	80 24.5	140 42.9	106 32.5	326 100.0
	60～64歳	57 31.3	93 51.1	32 17.6	182 100.0
	65～69歳	-	-	-	0
	70歳以上	-	-	-	0
	無回答	-	-	-	0
職 業 別	農林漁業	17 16.3	44 42.3	43 41.3	104 100.0
	自営業・経営者	27 28.4	39 41.1	29 30.5	95 100.0
	勤め人(会社員・公務員・パート)	227 31.0	284 38.7	222 30.3	733 100.0
	専業主婦・主夫	25 33.3	28 37.3	22 29.3	75 100.0
	学生	33 38.8	26 30.6	26 30.6	85 100.0
	無職	19 23.8	46 57.5	15 18.8	80 100.0
	その他	10 20.0	28 56.0	12 24.0	50 100.0
	無回答	2 14.3	5 35.7	7 50.0	14 100.0
家 族 構 成 別	単身世帯	32 30.8	47 45.2	25 24.0	104 100.0
	一世代世帯	33 27.3	54 44.6	34 28.1	121 100.0
	二世代世帯	209 30.6	280 40.9	195 28.5	684 100.0
	三世代世帯	61 26.2	88 37.8	84 36.1	233 100.0
	その他の世帯	24 27.6	29 33.3	34 39.1	87 100.0
	無回答	1 14.3	2 28.6	4 57.1	7 100.0

1. 属性別集計表

【問23-2】 介護予防事業のための活動（ヒロロほかで実施している高齢者健康トレーニング教室や高齢者が集うことができるふれあいの居場所など）に参加していますか（単一回答）  
※65歳以上の方のみ

上段: 回答数 下段: 回答比率		参加 する	参 加 し て い ない	無 回 答	計
総数		56	578	94	728
		7.7	79.4	12.9	100.0
住 所 別	旧弘前市(市街地)	42	375	61	478
		8.8	78.5	12.8	100.0
	旧弘前市(出張所地域)	10	138	24	172
		5.8	80.2	14.0	100.0
	旧岩木町	2	43	6	51
	3.9	84.3	11.8	100.0	
	旧相馬村	2	22	3	27
		7.4	81.5	11.1	100.0
性 別	男	13	250	40	303
		4.3	82.5	13.2	100.0
	女	43	325	54	422
		10.2	77.0	12.8	100.0
	その他	-	-	-	0
	無回答	0	3	0	3
		0.0	100.0	0.0	100.0
年 代 別	16～19歳	-	-	-	0
	20～29歳	-	-	-	0
	30～39歳	-	-	-	0
	40～49歳	-	-	-	0
	50～59歳	-	-	-	0
	60～64歳	-	-	-	0
	65～69歳	6	151	16	173
		3.5	87.3	9.2	100.0
	70歳以上	50	427	78	555
		9.0	76.9	14.1	100.0
	無回答	-	-	-	0
職 業 別	農林漁業	7	85	17	109
		6.4	78.0	15.6	100.0
	自営業・経営者	2	51	3	56
		3.6	91.1	5.4	100.0
	勤め人(会社員・公務員・パート)	1	43	6	50
		2.0	86.0	12.0	100.0
	専業主婦・主夫	7	54	11	72
		9.7	75.0	15.3	100.0
	学生	-	-	-	0
	無職	35	308	53	396
	8.8	77.8	13.4	100.0	
	その他	3	27	2	32
		9.4	84.4	6.3	100.0
	無回答	1	10	2	13
		7.7	76.9	15.4	100.0
家 族 構 成 別	単身世帯	12	103	18	133
		9.0	77.4	13.5	100.0
	一世代世帯	12	172	21	205
		5.9	83.9	10.2	100.0
	二世代世帯	15	178	29	222
		6.8	80.2	13.1	100.0
	三世代世帯	9	82	16	107
		8.4	76.6	15.0	100.0
	その他の世帯	5	32	8	45
		11.1	71.1	17.8	100.0
	無回答	3	11	2	16
		18.8	68.8	12.5	100.0



※問23-1で「2. 参加したくない」、問23-2で「2. 参加していない」と回答した方のみ  
 【問23-3】 そう思った理由をお答えください（複数回答）

上段:回答数 下段:回答比率		必要性を感じない	を必要 性を感じ るが、何 か を す れ ば よ い の か わ か ら な い	市が実施 している 介 護 事 業 に 関 心 が あ る	参加する 時間 が あ ら な い	参加する ための 交 通 手 段 が あ ら な い	参加する のが お っ く う で あ る	その他	問23-1、問23-2 で「2. 参加したくない」 を回答した件数
総数		20.0	14.0	17.6	21.2	8.9	30.0	12.2	
住所別	旧弘前市(市街地)	170	103	132	133	48	229	91	734
		23.2	14.0	18.0	18.1	6.5	31.2	12.4	
	旧弘前市(出張所地域)	34	33	44	64	40	61	24	234
		14.5	14.1	18.8	27.4	17.1	26.1	10.3	
	旧岩木町	7	9	9	20	6	28	12	75
	9.3	12.0	12.0	26.7	8.0	37.3	16.0		
	5	6	5	11	2	5	4	35	
	14.3	17.1	14.3	31.4	5.7	14.3	11.4		
性別	男	134	70	96	101	24	140	48	494
		27.1	14.2	19.4	20.4	4.9	28.3	9.7	
	女	81	79	93	126	72	181	83	580
		14.0	13.6	16.0	21.7	12.4	31.2	14.3	
	その他	0	1	0	0	0	0	0	1
	0.0	100.0	0.0	0.0	0.0	0.0	0.0	0.0	
	1	1	1	1	0	2	0	3	
	33.3	33.3	33.3	33.3	0.0	66.7	0.0		
年代別	16～19歳	9	1	5	3	3	8	2	21
		42.9	4.8	23.8	14.3	14.3	38.1	9.5	
	20～29歳	13	9	7	1	2	13	6	48
		27.1	18.8	14.6	2.1	4.2	27.1	12.5	
	30～39歳	26	7	18	14	5	25	7	88
		29.5	8.0	20.5	15.9	5.7	28.4	8.0	
	40～49歳	20	13	17	18	4	30	11	110
		18.2	11.8	15.5	16.4	3.6	27.3	10.0	
	50～59歳	31	20	36	29	6	50	12	140
		22.1	14.3	25.7	20.7	4.3	35.7	8.6	
60～64歳	15	9	20	25	2	32	7	93	
	16.1	9.7	21.5	26.9	2.2	34.4	7.5		
65～69歳	36	21	26	43	11	41	21	151	
	23.8	13.9	17.2	28.5	7.3	27.2	13.9		
70歳以上	66	71	61	95	63	124	65	427	
	15.5	16.6	14.3	22.2	14.8	29.0	15.2		
	0	0	0	0	0	0	0	0	
	-	-	-	-	-	-	-	-	
職業別	農林漁業	18	18	18	62	13	31	9	129
		14.0	14.0	14.0	48.1	10.1	24.0	7.0	
	自営業・経営者	20	7	19	42	6	23	5	90
		22.2	7.8	21.1	46.7	6.7	25.6	5.6	
	勤め人(会社員・公務員・パート)	72	44	59	52	12	94	32	327
		22.0	13.5	18.0	15.9	3.7	28.7	9.8	
	専業主婦・主夫	11	14	10	16	10	26	14	82
		13.4	17.1	12.2	19.5	12.2	31.7	17.1	
	学生	11	1	7	3	3	11	2	26
	42.3	3.8	26.9	11.5	11.5	42.3	7.7		
無職	65	58	63	39	47	118	58	354	
	18.4	16.4	17.8	11.0	13.3	33.3	16.4		
その他	18	5	12	11	5	17	8	55	
	32.7	9.1	21.8	20.0	9.1	30.9	14.5		
無回答	1	4	2	3	0	3	3	15	
	6.7	26.7	13.3	20.0	0.0	20.0	20.0		
家族構成別	単身世帯	31	16	20	23	17	48	24	150
		20.7	10.7	13.3	15.3	11.3	32.0	16.0	
	一世代世帯	51	33	42	51	21	56	26	226
		22.6	14.6	18.6	22.6	9.3	24.8	11.5	
	二世代世帯	93	69	85	96	37	143	50	458
		20.3	15.1	18.6	21.0	8.1	31.2	10.9	
	三世代世帯	33	20	29	41	16	57	17	170
	19.4	11.8	17.1	24.1	9.4	33.5	10.0		
その他の世帯	8	12	12	16	4	16	12	61	
	13.1	19.7	19.7	26.2	6.6	26.2	19.7		
無回答	0	1	2	1	1	3	2	13	
	0.0	7.7	15.4	7.7	7.7	23.1	15.4		

1. 属性別集計表

6 雇用

【問24】 雇用の創出や労働環境の充実が図られていることについて（単一回答）

上段：回答数 下段：回答比率		1	2	3	4	5	無回答	計	1+2	3	4+5
		満足	どちらか 満足	どちらとも いいない	どちらか 不満	不満			満足	どちらとも いいない	不満
総数		43 2.2	186 9.4	1,171 59.0	296 14.9	137 6.9	153 7.7	1,986 100.0	229 11.5	1,171 59.0	433 21.8
住所別	旧弘前市(市街地)	25 1.8	122 8.9	802 58.5	220 16.0	105 7.7	97 7.1	1,371 100.0	147 10.7	802 58.5	325 23.7
	旧弘前市(出張所地域)	12 2.9	38 9.3	248 60.5	50 12.2	22 5.4	40 9.8	410 100.0	50 12.2	248 60.5	72 17.6
	旧岩木町	4 3.0	19 14.1	84 62.2	12 8.9	6 4.4	10 7.4	135 100.0	23 17.0	84 62.2	18 13.3
	旧相馬村	2 2.9	7 10.0	37 52.9	14 20.0	4 5.7	6 8.6	70 100.0	9 12.9	37 52.9	18 25.7
	無回答	0 0.0	1 4.8	11 52.4	1 4.8	1 4.8	7 33.3	21 100.0	1 4.8	11 52.4	2 9.5
性別	男	18 2.1	95 10.9	474 54.4	145 16.6	80 9.2	60 6.9	872 100.0	113 13.0	474 54.4	225 25.8
	女	25 2.3	90 8.3	684 62.8	150 13.8	55 5.0	86 7.9	1,090 100.0	115 10.6	684 62.8	205 18.8
	その他	0 0.0	0 0.0	2 66.7	0 0.0	1 33.3	0 0.0	3 100.0	0 0.0	2 66.7	1 33.3
	無回答	0 0.0	1 4.8	11 52.4	1 4.8	1 4.8	7 33.3	21 100.0	1 4.8	11 52.4	2 9.5
	無回答	0 0.0	1 4.8	11 52.4	1 4.8	1 4.8	7 33.3	21 100.0	1 4.8	11 52.4	2 9.5
年代別	16～19歳	6 9.0	7 10.4	42 62.7	5 7.5	2 3.0	5 7.5	67 100.0	13 19.4	42 62.7	7 10.4
	20～29歳	7 5.0	18 12.8	78 55.3	22 15.6	13 9.2	3 2.1	141 100.0	25 17.7	78 55.3	35 24.8
	30～39歳	7 3.1	29 12.9	112 49.8	54 24.0	17 7.6	6 2.7	225 100.0	36 16.0	112 49.8	71 31.6
	40～49歳	4 1.4	30 10.2	180 61.0	45 15.3	33 11.2	3 1.0	295 100.0	34 11.5	180 61.0	78 26.4
	50～59歳	5 1.5	26 8.0	186 57.1	61 18.7	32 9.8	16 4.9	326 100.0	31 9.5	186 57.1	93 28.5
	60～69歳	5 1.4	35 9.9	218 61.4	53 14.9	22 6.2	22 6.2	355 100.0	40 11.3	218 61.4	75 21.1
	70歳以上	9 1.6	39 7.0	345 62.2	54 9.7	17 3.1	91 16.4	555 100.0	48 8.6	345 62.2	71 12.8
	無回答	0 0.0	2 9.1	10 45.5	2 9.1	1 4.5	7 31.8	22 100.0	2 9.1	10 45.5	3 13.6
	無回答	0 0.0	2 9.1	10 45.5	2 9.1	1 4.5	7 31.8	22 100.0	2 9.1	10 45.5	3 13.6
職業別	農林漁業	8 3.8	21 9.9	127 59.6	27 12.7	6 2.8	24 11.3	213 100.0	29 13.6	127 59.6	33 15.5
	自営業・経営者	1 0.7	10 6.6	98 64.9	27 17.9	10 6.6	5 3.3	151 100.0	11 7.3	98 64.9	37 24.5
	勤め人(会社員・公務員・パート)	19 2.4	95 12.1	425 54.2	151 19.3	71 9.1	23 2.9	784 100.0	114 14.5	425 54.2	222 28.3
	専業主婦・主夫	0 0.0	9 6.1	97 66.0	20 13.6	11 7.5	10 6.8	147 100.0	9 6.1	97 66.0	31 21.1
	学生	5 5.9	8 9.4	55 64.7	9 10.6	3 3.5	5 5.9	85 100.0	13 15.3	55 64.7	12 14.1
	無職	6 1.3	32 6.7	298 62.5	47 9.9	26 5.5	68 14.3	477 100.0	38 8.0	298 62.5	73 15.3
	その他	3 3.7	7 8.5	48 58.5	10 12.2	8 9.8	6 7.3	82 100.0	10 12.2	48 58.5	18 22.0
	無回答	1 2.1	4 8.5	23 48.9	5 10.6	2 4.3	12 25.5	47 100.0	5 10.6	23 48.9	7 14.9
	無回答	1 2.1	4 8.5	23 48.9	5 10.6	2 4.3	12 25.5	47 100.0	5 10.6	23 48.9	7 14.9
家族構成別	単身世帯	3 1.3	23 9.7	142 59.7	28 11.8	12 5.0	30 12.6	238 100.0	26 10.9	142 59.7	40 16.8
	一世代世帯	3 0.9	26 8.0	195 59.8	44 13.5	25 7.7	33 10.1	326 100.0	29 8.9	195 59.8	69 21.2
	二世代世帯	25 2.8	81 8.9	534 58.9	158 17.4	69 7.6	39 4.3	906 100.0	106 11.7	534 58.9	227 25.1
	三世代世帯	8 2.4	37 10.9	201 59.1	51 15.0	19 5.6	24 7.1	340 100.0	45 13.2	201 59.1	70 20.6
	その他の世帯	4 3.0	16 12.1	78 59.1	10 7.6	11 8.3	13 9.8	132 100.0	20 15.2	78 59.1	21 15.9
	無回答	0 0.0	3 6.8	21 47.7	5 11.4	1 2.3	14 31.8	44 100.0	3 6.8	21 47.7	6 13.6
	無回答	0 0.0	3 6.8	21 47.7	5 11.4	1 2.3	14 31.8	44 100.0	3 6.8	21 47.7	6 13.6

## 7 商工業

【問25】 地域産業の活性化、中心市街地などの賑わい創出や地元生産品の消費拡大など、市の商工業振興について（単一回答）

上段：回答数 下段：回答比率		1	2	3	4	5	無回答	計	1+2	3	4+5
		満足	どちらか満足	どちらともいえない	どちらか不満	不満			満足	どちらともいえない	不満
総数		43 2.2	260 13.1	1,074 54.1	313 15.8	135 6.8	161 8.1	1,986 100.0	303 15.3	1,074 54.1	448 22.6
住所別	旧弘前市(市街地)	27 2.0	182 13.3	721 52.6	237 17.3	106 7.7	98 7.1	1,371 100.0	209 15.2	721 52.6	343 25.0
	旧弘前市(出張所地域)	11 2.7	52 12.7	234 57.1	49 12.0	20 4.9	44 10.7	410 100.0	63 15.4	234 57.1	69 16.8
	旧岩木町	3 2.2	17 12.6	84 62.2	15 11.1	6 4.4	10 7.4	135 100.0	20 14.8	84 62.2	21 15.6
	旧相馬村	2 2.9	9 12.9	35 50.0	12 17.1	3 4.3	9 12.9	70 100.0	11 15.7	35 50.0	15 21.4
	無回答	0 0.0	1 4.8	8 38.1	5 23.8	0 0.0	7 33.3	21 100.0	1 4.8	8 38.1	5 23.8
性別	男	17 1.9	111 12.7	453 51.9	146 16.7	82 9.4	63 7.2	872 100.0	128 14.7	453 51.9	228 26.1
	女	26 2.4	148 13.6	611 56.1	162 14.9	52 4.8	91 8.3	1,090 100.0	174 16.0	611 56.1	214 19.6
	その他	0 0.0	0 0.0	2 66.7	0 0.0	1 33.3	0 0.0	3 100.0	0 0.0	2 66.7	1 33.3
	無回答	0 0.0	1 4.8	8 38.1	5 23.8	0 0.0	7 33.3	21 100.0	1 4.8	8 38.1	5 23.8
	無回答	0 0.0	1 4.8	8 38.1	5 23.8	0 0.0	7 33.3	21 100.0	1 4.8	8 38.1	5 23.8
年代別	16～19歳	8 11.9	12 17.9	33 49.3	8 11.9	1 1.5	5 7.5	67 100.0	20 29.9	33 49.3	9 13.4
	20～29歳	8 5.7	27 19.1	67 47.5	22 15.6	14 9.9	3 2.1	141 100.0	35 24.8	67 47.5	36 25.5
	30～39歳	4 1.8	36 16.0	115 51.1	48 21.3	17 7.6	5 2.2	225 100.0	40 17.8	115 51.1	65 28.9
	40～49歳	2 0.7	39 13.2	168 56.9	50 16.9	31 10.5	5 1.7	295 100.0	41 13.9	168 56.9	81 27.5
	50～59歳	5 1.5	41 12.6	170 52.1	65 19.9	30 9.2	15 4.6	326 100.0	46 14.1	170 52.1	95 29.1
	60～69歳	2 0.6	47 13.2	202 56.9	56 15.8	25 7.0	23 6.5	355 100.0	49 13.8	202 56.9	81 22.8
	70歳以上	14 2.5	56 10.1	312 56.2	58 10.5	17 3.1	98 17.7	555 100.0	70 12.6	312 56.2	75 13.5
	無回答	0 0.0	2 9.1	7 31.8	6 27.3	0 0.0	7 31.8	22 100.0	2 9.1	7 31.8	6 27.3
	無回答	0 0.0	2 9.1	7 31.8	6 27.3	0 0.0	7 31.8	22 100.0	2 9.1	7 31.8	6 27.3
職業別	農林漁業	8 3.8	24 11.3	118 55.4	23 10.8	10 4.7	30 14.1	213 100.0	32 15.0	118 55.4	33 15.5
	自営業・経営者	0 0.0	17 11.3	85 56.3	26 17.2	17 11.3	6 4.0	151 100.0	17 11.3	85 56.3	43 28.5
	勤め人(会社員・公務員・パート)	10 1.3	121 15.4	415 52.9	147 18.8	69 8.8	22 2.8	784 100.0	131 16.7	415 52.9	216 27.6
	専業主婦・主夫	3 2.0	21 14.3	75 51.0	31 21.1	6 4.1	11 7.5	147 100.0	24 16.3	75 51.0	37 25.2
	学生	6 7.1	14 16.5	40 47.1	17 20.0	3 3.5	5 5.9	85 100.0	20 23.5	40 47.1	20 23.5
	無職	9 1.9	49 10.3	279 58.5	52 10.9	20 4.2	68 14.3	477 100.0	58 12.2	279 58.5	72 15.1
	その他	5 6.1	11 13.4	42 51.2	10 12.2	7 8.5	7 8.5	82 100.0	16 19.5	42 51.2	17 20.7
	無回答	2 4.3	3 6.4	20 42.6	7 14.9	3 6.4	12 25.5	47 100.0	5 10.6	20 42.6	10 21.3
	無回答	2 4.3	3 6.4	20 42.6	7 14.9	3 6.4	12 25.5	47 100.0	5 10.6	20 42.6	10 21.3
家族構成別	単身世帯	4 1.7	26 10.9	127 53.4	34 14.3	15 6.3	32 13.4	238 100.0	30 12.6	127 53.4	49 20.6
	一世代世帯	4 1.2	42 12.9	169 51.8	53 16.3	23 7.1	35 10.7	326 100.0	46 14.1	169 51.8	76 23.3
	二世代世帯	24 2.6	110 12.1	509 56.2	154 17.0	66 7.3	43 4.7	906 100.0	134 14.8	509 56.2	220 24.3
	三世代世帯	7 2.1	58 17.1	185 54.4	51 15.0	17 5.0	22 6.5	340 100.0	65 19.1	185 54.4	68 20.0
	その他の世帯	4 3.0	22 16.7	68 51.5	12 9.1	13 9.8	13 9.8	132 100.0	26 19.7	68 51.5	25 18.9
	無回答	0 0.0	2 4.5	16 36.4	9 20.5	1 2.3	16 36.4	44 100.0	2 4.5	16 36.4	10 22.7
	無回答	0 0.0	2 4.5	16 36.4	9 20.5	1 2.3	16 36.4	44 100.0	2 4.5	16 36.4	10 22.7

1. 属性別集計表

8 観光

【問26】 外国人観光客の来訪についてどう思いますか（単一回答）

上段：回答数 下段：回答比率		1	2	3	4	5	無回答	計	1+2	3	4+5
		ぜひ来てほしい	来てほしい	どちらともいえない	ほあまり来てほしくない	来てほしくない			来てほしい	どちらともいえない	来てほしくない
総数		308 15.5	523 26.3	725 36.5	186 9.4	158 8.0	86 4.3	1,986 100.0	831 41.8	725 36.5	344 17.3
住所別	旧弘前市(市街地)	227 16.6	369 26.9	483 35.2	124 9.0	113 8.2	55 4.0	1,371 100.0	596 43.5	483 35.2	237 17.3
	旧弘前市(出張所地域)	48 11.7	106 25.9	158 38.5	41 10.0	33 8.0	24 5.9	410 100.0	154 37.6	158 38.5	74 18.0
	旧岩木町	20 14.8	31 23.0	60 44.4	12 8.9	9 6.7	3 2.2	135 100.0	51 37.8	60 44.4	21 15.6
	旧相馬村	13 18.6	17 24.3	24 34.3	9 12.9	3 4.3	4 5.7	70 100.0	30 42.9	24 34.3	12 17.1
	無回答	4 19.0	1 4.8	8 38.1	1 4.8	4 19.0	3 14.3	21 100.0	5 23.8	8 38.1	5 23.8
性別	男	162 18.6	252 28.9	282 32.3	73 8.4	70 8.0	33 3.8	872 100.0	414 47.5	282 32.3	143 16.4
	女	141 12.9	269 24.7	434 39.8	112 10.3	84 7.7	50 4.6	1,090 100.0	410 37.6	434 39.8	196 18.0
	その他	1 33.3	1 33.3	1 33.3	0 0.0	0 0.0	0 0.0	3 100.0	2 66.7	1 33.3	0 0.0
	無回答	4 19.0	1 4.8	8 38.1	1 4.8	4 19.0	3 14.3	21 100.0	5 23.8	8 38.1	5 23.8
	無回答	4 18.2	0 0.0	9 40.9	1 4.5	4 18.2	4 18.2	22 100.0	4 18.2	9 40.9	5 22.7
年代別	16～19歳	24 35.8	16 23.9	17 25.4	3 4.5	4 6.0	3 4.5	67 100.0	40 59.7	17 25.4	7 10.4
	20～29歳	31 22.0	39 27.7	49 34.8	13 9.2	9 6.4	0 0.0	141 100.0	70 49.6	49 34.8	22 15.6
	30～39歳	43 19.1	57 25.3	78 34.7	21 9.3	23 10.2	3 1.3	225 100.0	100 44.4	78 34.7	44 19.6
	40～49歳	59 20.0	75 25.4	107 36.3	27 9.2	24 8.1	3 1.0	295 100.0	134 45.4	107 36.3	51 17.3
	50～59歳	46 14.1	82 25.2	127 39.0	36 11.0	27 8.3	8 2.5	326 100.0	128 39.3	127 39.0	63 19.3
	60～69歳	34 9.6	105 29.6	130 36.6	34 9.6	35 9.9	17 4.8	355 100.0	139 39.2	130 36.6	69 19.4
	70歳以上	67 12.1	149 26.8	208 37.5	51 9.2	32 5.8	48 8.6	555 100.0	216 38.9	208 37.5	83 15.0
	無回答	4 18.2	0 0.0	9 40.9	1 4.5	4 18.2	4 18.2	22 100.0	4 18.2	9 40.9	5 22.7
	無回答	8 17.0	7 14.9	18 38.3	2 4.3	7 14.9	5 10.6	47 100.0	15 31.9	18 38.3	9 19.1
職業別	農林漁業	26 12.2	57 26.8	85 39.9	20 9.4	14 6.6	11 5.2	213 100.0	83 39.0	85 39.9	34 16.0
	自営業・経営者	23 15.2	44 29.1	57 37.7	12 7.9	10 6.6	5 3.3	151 100.0	67 44.4	57 37.7	22 14.6
	勤め人(会社員・公務員・パート)	137 17.5	199 25.4	289 36.9	77 9.8	66 8.4	16 2.0	784 100.0	336 42.9	289 36.9	143 18.2
	専業主婦・主夫	19 12.9	44 29.9	48 32.7	16 10.9	12 8.2	8 5.4	147 100.0	63 42.9	48 32.7	28 19.0
	学生	27 31.8	22 25.9	20 23.5	9 10.6	4 4.7	3 3.5	85 100.0	49 57.6	20 23.5	13 15.3
	無職	56 11.7	128 26.8	174 36.5	49 10.3	37 7.8	33 6.9	477 100.0	184 38.6	174 36.5	86 18.0
	その他	12 14.6	22 26.8	34 41.5	1 1.2	8 9.8	5 6.1	82 100.0	34 41.5	34 41.5	9 11.0
	無回答	8 17.0	7 14.9	18 38.3	2 4.3	7 14.9	5 10.6	47 100.0	15 31.9	18 38.3	9 19.1
	無回答	6 13.6	2 4.5	20 45.5	2 4.5	8 18.2	6 13.6	44 100.0	8 18.2	20 45.5	10 22.7
家族構成別	単身世帯	30 12.6	59 24.8	85 35.7	25 10.5	21 8.8	18 7.6	238 100.0	89 37.4	85 35.7	46 19.3
	一世代世帯	41 12.6	104 31.9	108 33.1	28 8.6	23 7.1	22 6.7	326 100.0	145 44.5	108 33.1	51 15.6
	二世代世帯	159 17.5	232 25.6	341 37.6	88 9.7	66 7.3	20 2.2	906 100.0	391 43.2	341 37.6	154 17.0
	三世代世帯	59 17.4	97 28.5	119 35.0	29 8.5	25 7.4	11 3.2	340 100.0	156 45.9	119 35.0	54 15.9
	その他の世帯	13 9.8	29 22.0	52 39.4	14 10.6	15 11.4	9 6.8	132 100.0	42 31.8	52 39.4	29 22.0
	無回答	6 13.6	2 4.5	20 45.5	2 4.5	8 18.2	6 13.6	44 100.0	8 18.2	20 45.5	10 22.7
	無回答	6 13.6	2 4.5	20 45.5	2 4.5	8 18.2	6 13.6	44 100.0	8 18.2	20 45.5	10 22.7

【問27】 日帰りで行きたい近隣の旅行先を挙げるとしたら、どこへ行きたいですか（複数回答）

上段: 回答数 下段: 回答比率		市内	中 南 津 軽	西 北 津 軽	青 森 県 内 其 他	北 東 北	南 東 北	北 海 道	特 に な い
総数		233 11.7	311 15.7	487 24.5	644 32.4	650 32.7	425 21.4	538 27.1	332 16.7
住 所 別	旧弘前市(市街地)	169 12.3	231 16.8	361 26.3	457 33.3	475 34.6	292 21.3	390 28.4	203 14.8
	旧弘前市(出張所地域)	43 10.5	58 14.1	80 19.5	129 31.5	118 28.8	87 21.2	98 23.9	74 18.0
	旧岩木町	17 12.6	16 11.9	28 20.7	37 27.4	37 27.4	31 23.0	36 26.7	39 28.9
	旧相馬村	4 5.7	6 8.6	18 25.7	21 30.0	20 28.6	15 21.4	14 20.0	16 22.9
		101 11.6	133 15.3	198 22.7	268 30.7	292 33.5	177 20.3	247 28.3	160 18.3
性 別	女	131 12.0	174 16.0	285 26.1	368 33.8	352 32.3	246 22.6	285 26.1	166 15.2
	その他	0 0.0	0 0.0	0 0.0	1 33.3	2 66.7	0 0.0	0 0.0	1 33.3
	無回答	1 4.8	4 19.0	4 19.0	7 33.3	4 19.0	2 9.5	6 28.6	5 23.8
		4 6.0	9 13.4	18 26.9	16 23.9	23 34.3	22 32.8	30 44.8	7 10.4
年 代 別	16～19歳	21 14.9	21 14.9	37 26.2	44 31.2	55 39.0	45 31.9	49 34.8	17 12.1
	20～29歳	36 16.0	36 16.0	63 28.0	74 32.9	89 39.6	57 25.3	74 32.9	34 15.1
	30～39歳	35 11.9	46 15.6	63 21.4	117 39.7	128 43.4	78 26.4	99 33.6	28 9.5
	40～49歳	29 8.9	37 11.3	76 23.3	104 31.9	133 40.8	81 24.8	105 32.2	36 11.0
	50～59歳	43 12.1	57 16.1	93 26.2	122 34.4	105 29.6	63 17.7	71 20.0	59 16.6
	60～69歳	64 11.5	102 18.4	134 24.1	161 29.0	114 20.5	78 14.1	104 18.7	144 25.9
	70歳以上	1 4.5	3 13.6	3 13.6	6 27.3	3 13.6	1 4.5	6 27.3	7 31.8
	無回答	20 9.4	25 11.7	51 23.9	68 31.9	68 31.9	41 19.2	46 21.6	40 18.8
		11 7.3	17 11.3	36 23.8	53 35.1	54 35.8	37 24.5	43 28.5	22 14.6
職 業 別	農林漁業	99 12.6	120 15.3	193 24.6	275 35.1	316 40.3	201 25.6	257 32.8	93 11.9
	自営業・経営者	19 12.9	25 17.0	40 27.2	61 41.5	54 36.7	32 21.8	33 22.4	15 10.2
	専業主婦・主夫	7 8.2	11 12.9	26 30.6	19 22.4	27 31.8	24 28.2	28 32.9	10 11.8
	学生	63 13.2	93 19.5	119 24.9	138 28.9	94 19.7	66 13.8	97 20.3	123 25.8
	無職	9 11.0	11 13.4	10 12.2	17 20.7	28 34.1	15 18.3	26 31.7	16 19.5
	その他	5 10.6	9 19.1	12 25.5	13 27.7	9 19.1	9 19.1	8 17.0	13 27.7
	無回答	35 14.7	41 17.2	55 23.1	64 26.9	49 20.6	35 14.7	50 21.0	63 26.5
		30 9.2	45 13.8	82 25.2	121 37.1	115 35.3	57 17.5	67 20.6	58 17.8
家 族 構 成 別	一世代世帯	103 11.4	143 15.8	214 23.6	289 31.9	322 35.5	215 23.7	269 29.7	130 14.3
	二世代世帯	44 12.9	58 17.1	99 29.1	118 34.7	120 35.3	87 25.6	105 30.9	46 13.5
	三世代世帯	17 12.9	18 13.6	28 21.2	39 29.5	36 27.3	27 20.5	39 29.5	19 14.4
	その他の世帯	4 9.1	6 13.6	9 20.5	13 29.5	8 18.2	4 9.1	8 18.2	16 36.4
	無回答								

1. 属性別集計表

【問28】 宿泊ありで近隣に旅行をするとしたら、どこへ行きたいですか（複数回答）

上段: 回答数 下段: 回答比率		市内	中 南 津 軽	西 北 津 軽	青 森 県 内 其 他	北 東 北	南 東 北	北 海 道	特 に な い
		総数	67 3.4	92 4.6	129 6.5	318 16.0	640 32.2	869 43.8	1,155 58.2
住 所 別	旧弘前市(市街地)	49 3.6	65 4.7	94 6.9	243 17.7	473 34.5	636 46.4	828 60.4	185 13.5
	旧弘前市(出張所地域)	10 2.4	17 4.1	22 5.4	53 12.9	113 27.6	152 37.1	226 55.1	78 19.0
	旧岩木町	7 5.2	9 6.7	8 5.9	11 8.1	41 30.4	52 38.5	68 50.4	37 27.4
	旧相馬村	1 1.4	1 1.4	5 7.1	11 15.7	13 18.6	29 41.4	33 47.1	12 17.1
	無回答	1 4.8	0 0.0	0 0.0	2 9.5	5 23.8	10 47.6	9 42.9	4 19.0
性 別	男	26 3.0	35 4.0	55 6.3	133 15.3	281 32.2	384 44.0	509 58.4	139 15.9
	女	40 3.7	57 5.2	74 6.8	183 16.8	354 32.5	474 43.5	635 58.3	168 15.4
	その他	0 0.0	0 0.0	0 0.0	0 0.0	0 0.0	1 33.3	2 66.7	1 33.3
	無回答	1 4.8	0 0.0	0 0.0	2 9.5	5 23.8	10 47.6	9 42.9	4 19.0
	無回答	1 1.5	2 3.0	2 3.0	7 10.4	21 31.3	36 53.7	43 64.2	7 10.4
年 代 別	16～19歳	8 5.7	6 4.3	8 5.7	27 19.1	60 42.6	77 54.6	102 72.3	13 9.2
	20～29歳	7 3.1	13 5.8	21 9.3	42 18.7	87 38.7	119 52.9	146 64.9	31 13.8
	30～39歳	9 3.1	9 3.1	15 5.1	51 17.3	118 40.0	170 57.6	213 72.2	27 9.2
	40～49歳	7 2.1	10 3.1	14 4.3	49 15.0	116 35.6	169 51.8	231 70.9	24 7.4
	50～59歳	11 3.1	17 4.8	17 4.8	59 16.6	106 29.9	136 38.3	194 54.6	58 16.3
	60～69歳	22 4.0	34 6.1	51 9.2	82 14.8	128 23.1	154 27.7	218 39.3	148 26.7
	70歳以上	2 9.1	1 4.5	1 4.5	1 4.5	4 18.2	8 36.4	8 36.4	4 18.2
	無回答	7 3.3	10 4.7	17 8.0	32 15.0	63 29.6	74 34.7	111 52.1	41 19.2
	無回答	2 1.3	5 3.3	14 9.3	20 13.2	58 38.4	70 46.4	87 57.6	22 14.6
職 業 別	農林漁業	25 3.2	35 4.5	44 5.6	138 17.6	293 37.4	435 55.5	547 69.8	74 9.4
	自営業・経営者	4 2.7	4 2.7	8 5.4	25 17.0	51 34.7	62 42.2	92 62.6	20 13.6
	勤め人(会社員・公務員・パート)	1 1.2	1 1.2	3 3.5	12 14.1	28 32.9	43 50.6	51 60.0	9 10.6
	専業主婦・主夫	20 4.2	31 6.5	36 7.5	75 15.7	113 23.7	136 28.5	205 43.0	123 25.8
	学生	6 7.3	4 4.9	3 3.7	9 11.0	19 23.2	28 34.1	47 57.3	14 17.1
	無職	2 4.3	2 4.3	4 8.5	7 14.9	15 31.9	21 44.7	15 31.9	9 19.1
	その他	10 4.2	15 6.3	19 8.0	35 14.7	54 22.7	73 30.7	106 44.5	64 26.9
	無回答	8 2.5	14 4.3	20 6.1	53 16.3	104 31.9	131 40.2	170 52.1	54 16.6
	無回答	30 3.3	36 4.0	50 5.5	149 16.4	316 34.9	422 46.6	576 63.6	125 13.8
家 族 構 成 別	単身世帯	14 4.1	20 5.9	26 7.6	57 16.8	117 34.4	174 51.2	219 64.4	38 11.2
	一世代世帯	3 2.3	5 3.8	10 7.6	19 14.4	40 30.3	54 40.9	68 51.5	17 12.9
	二世代世帯	2 4.5	2 4.5	4 9.1	5 11.4	9 20.5	15 34.1	16 36.4	14 31.8
	三世代世帯	10 4.2	15 6.3	19 8.0	35 14.7	54 22.7	73 30.7	106 44.5	64 26.9
	その他の世帯	8 2.5	14 4.3	20 6.1	53 16.3	104 31.9	131 40.2	170 52.1	54 16.6
	無回答	30 3.3	36 4.0	50 5.5	149 16.4	316 34.9	422 46.6	576 63.6	125 13.8

## 9 環境・エネルギー

【問29】 公害、ごみ、害虫など、日常生活における生活環境について（単一回答）

上段：回答数 下段：回答比率		1	2	3	4	5	無回答	計	1+2	3	4+5
		満足	どちらか 満足	どちらとも いいない	どちらか 不満	不満			満足	どちらとも いいない	不満
総数		146	706	775	207	65	87	1,986	852	775	272
		7.4	35.5	39.0	10.4	3.3	4.4	100.0	42.9	39.0	13.7
住所別	旧弘前市(市街地)	102	512	520	142	43	52	1,371	614	520	185
		7.4	37.3	37.9	10.4	3.1	3.8	100.0	44.8	37.9	13.5
	旧弘前市(出張所地域)	30	129	162	45	16	28	410	159	162	61
		7.3	31.5	39.5	11.0	3.9	6.8	100.0	38.8	39.5	14.9
	旧岩木町	9	43	61	14	4	4	135	52	61	18
	6.7	31.9	45.2	10.4	3.0	3.0	100.0	38.5	45.2	13.3	
	5	22	32	6	2	3	70	27	32	8	
	7.1	31.4	45.7	8.6	2.9	4.3	100.0	38.6	45.7	11.4	
性別	男	67	331	317	95	28	34	872	398	317	123
		7.7	38.0	36.4	10.9	3.2	3.9	100.0	45.6	36.4	14.1
	女	78	368	448	109	37	50	1,090	446	448	146
		7.2	33.8	41.1	10.0	3.4	4.6	100.0	40.9	41.1	13.4
	その他	0	1	2	0	0	0	3	1	2	0
	0.0	33.3	66.7	0.0	0.0	0.0	100.0	33.3	66.7	0.0	
	1	6	8	3	0	3	21	7	8	3	
	4.8	28.6	38.1	14.3	0.0	14.3	100.0	33.3	38.1	14.3	
年代別	16～19歳	8	20	22	11	3	3	67	28	22	14
		11.9	29.9	32.8	16.4	4.5	4.5	100.0	41.8	32.8	20.9
	20～29歳	19	42	47	20	12	1	141	61	47	32
		13.5	29.8	33.3	14.2	8.5	0.7	100.0	43.3	33.3	22.7
	30～39歳	17	68	94	32	11	3	225	85	94	43
		7.6	30.2	41.8	14.2	4.9	1.3	100.0	37.8	41.8	19.1
	40～49歳	24	116	119	24	12	0	295	140	119	36
		8.1	39.3	40.3	8.1	4.1	0.0	100.0	47.5	40.3	12.2
	50～59歳	17	115	146	34	7	7	326	132	146	41
		5.2	35.3	44.8	10.4	2.1	2.1	100.0	40.5	44.8	12.6
60～69歳	17	132	144	44	4	14	355	149	144	48	
	4.8	37.2	40.6	12.4	1.1	3.9	100.0	42.0	40.6	13.5	
70歳以上	43	206	196	39	16	55	555	249	196	55	
	7.7	37.1	35.3	7.0	2.9	9.9	100.0	44.9	35.3	9.9	
	1	7	7	3	0	4	22	8	7	3	
	4.5	31.8	31.8	13.6	0.0	18.2	100.0	36.4	31.8	13.6	
職業別	農林漁業	13	82	77	21	5	15	213	95	77	26
		6.1	38.5	36.2	9.9	2.3	7.0	100.0	44.6	36.2	12.2
	自営業・経営者	9	56	60	17	7	2	151	65	60	24
		6.0	37.1	39.7	11.3	4.6	1.3	100.0	43.0	39.7	15.9
	勤め人(会社員・公務員・パート)	53	279	325	80	35	12	784	332	325	115
		6.8	35.6	41.5	10.2	4.5	1.5	100.0	42.3	41.5	14.7
	専業主婦・主夫	11	53	54	16	5	8	147	64	54	21
		7.5	36.1	36.7	10.9	3.4	5.4	100.0	43.5	36.7	14.3
	学生	10	25	28	16	3	3	85	35	28	19
		11.8	29.4	32.9	18.8	3.5	3.5	100.0	41.2	32.9	22.4
無職	37	168	180	46	9	37	477	205	180	55	
	7.8	35.2	37.7	9.6	1.9	7.8	100.0	43.0	37.7	11.5	
その他	8	27	33	7	1	6	82	35	33	8	
	9.8	32.9	40.2	8.5	1.2	7.3	100.0	42.7	40.2	9.8	
	5	16	18	4	0	4	47	21	18	4	
	10.6	34.0	38.3	8.5	0.0	8.5	100.0	44.7	38.3	8.5	
家族構成別	単身世帯	21	74	95	23	8	17	238	95	95	31
		8.8	31.1	39.9	9.7	3.4	7.1	100.0	39.9	39.9	13.0
	一世代世帯	20	118	117	43	7	21	326	138	117	50
		6.1	36.2	35.9	13.2	2.1	6.4	100.0	42.3	35.9	15.3
	二世代世帯	70	342	351	91	35	17	906	412	351	126
		7.7	37.7	38.7	10.0	3.9	1.9	100.0	45.5	38.7	13.9
	三世代世帯	21	122	144	34	9	10	340	143	144	43
		6.2	35.9	42.4	10.0	2.6	2.9	100.0	42.1	42.4	12.6
その他の世帯	13	41	48	11	6	13	132	54	48	17	
	9.8	31.1	36.4	8.3	4.5	9.8	100.0	40.9	36.4	12.9	
無回答	1	9	20	5	0	9	44	10	20	5	
	2.3	20.5	45.5	11.4	0.0	20.5	100.0	22.7	45.5	11.4	

1. 属性別集計表

10 安全・安心

【問30】 災害等に対する取り組み（防災訓練、災害時の市の体制、市民への防災啓発など）について  
（単一回答）

上段：回答数 下段：回答比率		1	2	3	4	5	無回答	計	1+2	3	4+5
		満足	どちらか満足	どちらともいえない	どちらか不満	不満			満足	どちらともいえない	不満
総数		103 5.2	514 25.9	1,061 53.4	168 8.5	47 2.4	93 4.7	1,986 100.0	617 31.1	1,061 53.4	215 10.8
住所別	旧弘前市(市街地)	65 4.7	352 25.7	744 54.3	120 8.8	32 2.3	58 4.2	1,371 100.0	417 30.4	744 54.3	152 11.1
	旧弘前市(出張所地域)	28 6.8	107 26.1	213 52.0	27 6.6	9 2.2	26 6.3	410 100.0	135 32.9	213 52.0	36 8.8
	旧岩木町	6 4.4	37 27.4	66 48.9	14 10.4	6 4.4	6 4.4	135 100.0	43 31.9	66 48.9	20 14.8
	旧相馬村	4 5.7	18 25.7	38 54.3	7 10.0	0 0.0	3 4.3	70 100.0	22 31.4	38 54.3	7 10.0
		4 0.0	18 0.0	38 100.0	7 0.0	0 0.0	3 0.0	70 100.0	22 0.0	38 100.0	7 0.0
性別	男	53 6.1	250 28.7	443 50.8	65 7.5	22 2.5	39 4.5	872 100.0	303 34.7	443 50.8	87 10.0
	女	50 4.6	263 24.1	602 55.2	101 9.3	25 2.3	49 4.5	1,090 100.0	313 28.7	602 55.2	126 11.6
	その他	0 0.0	0 0.0	3 100.0	0 0.0	0 0.0	0 0.0	3 100.0	0 0.0	3 100.0	0 0.0
	無回答	0 0.0	1 4.8	13 61.9	2 9.5	0 0.0	5 23.8	21 100.0	1 4.8	13 61.9	2 9.5
年代別	16～19歳	10 14.9	14 20.9	32 47.8	5 7.5	1 1.5	5 7.5	67 100.0	24 35.8	32 47.8	6 9.0
	20～29歳	13 9.2	34 24.1	78 55.3	10 7.1	4 2.8	2 1.4	141 100.0	47 33.3	78 55.3	14 9.9
	30～39歳	10 4.4	51 22.7	126 56.0	26 11.6	8 3.6	4 1.8	225 100.0	61 27.1	126 56.0	34 15.1
	40～49歳	11 3.7	89 30.2	154 52.2	29 9.8	11 3.7	1 0.3	295 100.0	100 33.9	154 52.2	40 13.6
	50～59歳	10 3.1	85 26.1	183 56.1	28 8.6	5 1.5	15 4.6	326 100.0	95 29.1	183 56.1	33 10.1
	60～69歳	14 3.9	104 29.3	185 52.1	35 9.9	5 1.4	12 3.4	355 100.0	118 33.2	185 52.1	40 11.3
	70歳以上	35 6.3	136 24.5	290 52.3	32 5.8	13 2.3	49 8.8	555 100.0	171 30.8	290 52.3	45 8.1
	無回答	0 0.0	1 4.5	13 59.1	3 13.6	0 0.0	5 22.7	22 100.0	1 4.5	13 59.1	3 13.6
	職業別	農林漁業	16 7.5	64 30.0	105 49.3	11 5.2	5 2.3	12 5.6	213 100.0	80 37.6	105 49.3
自営業・経営者		8 5.3	40 26.5	77 51.0	17 11.3	2 1.3	7 4.6	151 100.0	48 31.8	77 51.0	19 12.6
勤め人(会社員・公務員・パート)		29 3.7	209 26.7	430 54.8	72 9.2	23 2.9	21 2.7	784 100.0	238 30.4	430 54.8	95 12.1
専業主婦・主夫		7 4.8	36 24.5	83 56.5	13 8.8	5 3.4	3 2.0	147 100.0	43 29.3	83 56.5	18 12.2
学生		8 9.4	17 20.0	45 52.9	8 9.4	1 1.2	6 7.1	85 100.0	25 29.4	45 52.9	9 10.6
無職		25 5.2	114 23.9	259 54.3	36 7.5	10 2.1	33 6.9	477 100.0	139 29.1	259 54.3	46 9.6
その他		7 8.5	24 29.3	36 43.9	8 9.8	1 1.2	6 7.3	82 100.0	31 37.8	36 43.9	9 11.0
無回答		3 6.4	10 21.3	26 55.3	3 6.4	0 0.0	5 10.6	47 100.0	13 27.7	26 55.3	3 6.4
家族構成別		単身世帯	16 6.7	52 21.8	141 59.2	10 4.2	4 1.7	15 6.3	238 100.0	68 28.6	141 59.2
	一世代世帯	15 4.6	80 24.5	167 51.2	29 8.9	14 4.3	21 6.4	326 100.0	95 29.1	167 51.2	43 13.2
	二世代世帯	44 4.9	228 25.2	511 56.4	89 9.8	18 2.0	16 1.8	906 100.0	272 30.0	511 56.4	107 11.8
	三世代世帯	21 6.2	112 32.9	157 46.2	25 7.4	8 2.4	17 5.0	340 100.0	133 39.1	157 46.2	33 9.7
	その他の世帯	7 5.3	35 26.5	65 49.2	10 7.6	3 2.3	12 9.1	132 100.0	42 31.8	65 49.2	13 9.8
	無回答	0 0.0	7 15.9	20 45.5	5 11.4	0 0.0	12 27.3	44 100.0	7 15.9	20 45.5	5 11.4



【問31】 防犯や交通安全など、安全・安心な生活環境について（単一回答）

上段：回答数 下段：回答比率		1	2	3	4	5	無回答	計	1+2	3	4+5
		満足	どちらか満足	どちらともいえない	どちらか不満	不満			満足	どちらともいえない	不満
総数		115 5.8	574 28.9	959 48.3	162 8.2	56 2.8	120 6.0	1,986 100.0	689 34.7	959 48.3	218 11.0
住所別	旧弘前市(市街地)	77 5.6	391 28.5	674 49.2	120 8.8	41 3.0	68 5.0	1,371 100.0	468 34.1	674 49.2	161 11.7
	旧弘前市(出張所地域)	27 6.6	127 31.0	184 44.9	26 6.3	10 2.4	36 8.8	410 100.0	154 37.6	184 44.9	36 8.8
	旧岩木町	9 6.7	38 28.1	63 46.7	11 8.1	5 3.7	9 6.7	135 100.0	47 34.8	63 46.7	16 11.9
	旧相馬村	2 2.9	18 25.7	38 54.3	5 7.1	0 0.0	7 10.0	70 100.0	20 28.6	38 54.3	5 7.1
性別	男	55 6.3	270 31.0	401 46.0	69 7.9	29 3.3	48 5.5	872 100.0	325 37.3	401 46.0	98 11.2
	女	60 5.5	300 27.5	546 50.1	92 8.4	27 2.5	65 6.0	1,090 100.0	360 33.0	546 50.1	119 10.9
	その他	0 0.0	0 0.0	3 100.0	0 0.0	0 0.0	0 0.0	3 100.0	0 0.0	3 100.0	0 0.0
	無回答	0 0.0	4 19.0	9 42.9	1 4.8	0 0.0	7 33.3	21 100.0	4 19.0	9 42.9	1 4.8
年代別	16～19歳	13 19.4	15 22.4	28 41.8	4 6.0	2 3.0	5 7.5	67 100.0	28 41.8	28 41.8	6 9.0
	20～29歳	13 9.2	33 23.4	69 48.9	17 12.1	7 5.0	2 1.4	141 100.0	46 32.6	69 48.9	24 17.0
	30～39歳	10 4.4	54 24.0	112 49.8	32 14.2	11 4.9	6 2.7	225 100.0	64 28.4	112 49.8	43 19.1
	40～49歳	12 4.1	97 32.9	144 48.8	30 10.2	10 3.4	2 0.7	295 100.0	109 36.9	144 48.8	40 13.6
	50～59歳	10 3.1	90 27.6	173 53.1	26 8.0	9 2.8	18 5.5	326 100.0	100 30.7	173 53.1	35 10.7
	60～69歳	16 4.5	115 32.4	174 49.0	27 7.6	7 2.0	16 4.5	355 100.0	131 36.9	174 49.0	34 9.6
	70歳以上	41 7.4	167 30.1	250 45.0	24 4.3	9 1.6	64 11.5	555 100.0	208 37.5	250 45.0	33 5.9
	無回答	0 0.0	3 13.6	9 40.9	2 9.1	1 4.5	7 31.8	22 100.0	3 13.6	9 40.9	3 13.6
職業別	農林漁業	17 8.0	65 30.5	98 46.0	11 5.2	2 0.9	20 9.4	213 100.0	82 38.5	98 46.0	13 6.1
	自営業・経営者	10 6.6	45 29.8	70 46.4	9 6.0	5 3.3	12 7.9	151 100.0	55 36.4	70 46.4	14 9.3
	勤め人(会社員・公務員・パート)	32 4.1	224 28.6	398 50.8	77 9.8	30 3.8	23 2.9	784 100.0	256 32.7	398 50.8	107 13.6
	専業主婦・主夫	7 4.8	40 27.2	76 51.7	14 9.5	3 2.0	7 4.8	147 100.0	47 32.0	76 51.7	17 11.6
	学生	12 14.1	18 21.2	36 42.4	9 10.6	4 4.7	6 7.1	85 100.0	30 35.3	36 42.4	13 15.3
	無職	25 5.2	143 30.0	227 47.6	34 7.1	10 2.1	38 8.0	477 100.0	168 35.2	227 47.6	44 9.2
	その他	8 9.8	26 31.7	35 42.7	5 6.1	2 2.4	6 7.3	82 100.0	34 41.5	35 42.7	7 8.5
	無回答	4 8.5	13 27.7	19 40.4	3 6.4	0 0.0	8 17.0	47 100.0	17 36.2	19 40.4	3 6.4
家族構成別	単身世帯	14 5.9	56 23.5	130 54.6	12 5.0	7 2.9	19 8.0	238 100.0	70 29.4	130 54.6	19 8.0
	一世代世帯	19 5.8	97 29.8	153 46.9	26 8.0	8 2.5	23 7.1	326 100.0	116 35.6	153 46.9	34 10.4
	二世代世帯	44 4.9	257 28.4	465 51.3	82 9.1	30 3.3	28 3.1	906 100.0	301 33.2	465 51.3	112 12.4
	三世代世帯	27 7.9	120 35.3	139 40.9	24 7.1	7 2.1	23 6.8	340 100.0	147 43.2	139 40.9	31 9.1
	その他の世帯	11 8.3	35 26.5	56 42.4	14 10.6	3 2.3	13 9.8	132 100.0	46 34.8	56 42.4	17 12.9
	無回答	0 0.0	9 20.5	16 36.4	4 9.1	1 2.3	14 31.8	44 100.0	9 20.5	16 36.4	5 11.4

1. 属性別集計表

1.1 雪対策

【問32】 冬期間における安全・安心な道路環境について（単一回答）

上段：回答数 下段：回答比率		1	2	3	4	5	無回答	計	1+2	3	4+5	
		満足	どちらか満足	どちらともいえない	どちらか不満	不満			満足	どちらともいえない	不満	
総数		83 4.2	382 19.2	486 24.5	601 30.3	363 18.3	71 3.6	1,986 100.0	465 23.4	486 24.5	964 48.5	
住所別	旧弘前市(市街地)	48 3.5	226 16.5	323 23.6	432 31.5	296 21.6	46 3.4	1,371 100.0	274 20.0	323 23.6	728 53.1	
	旧弘前市(出張所地域)	22 5.4	87 21.2	112 27.3	124 30.2	48 11.7	17 4.1	410 100.0	109 26.6	112 27.3	172 42.0	
	旧岩木町	10 7.4	40 29.6	34 25.2	31 23.0	15 11.1	5 3.7	135 100.0	50 37.0	34 25.2	46 34.1	
	旧相馬村	3 4.3	29 41.4	17 24.3	14 20.0	4 5.7	3 4.3	70 100.0	32 45.7	17 24.3	18 25.7	
		39 4.5	203 23.3	195 22.4	233 26.7	173 19.8	29 3.3	872 100.0	242 27.8	195 22.4	406 46.6	
性別	男	43 3.9	174 16.0	285 26.1	361 33.1	188 17.2	39 3.6	1,090 100.0	217 19.9	285 26.1	549 50.4	
	女	0 0.0	1 33.3	2 66.7	0 0.0	0 0.0	0 0.0	3 100.0	1 33.3	2 66.7	0 0.0	
	その他	1 4.8	4 19.0	4 19.0	7 33.3	2 9.5	3 14.3	21 100.0	5 23.8	4 19.0	9 42.9	
	無回答	4 6.0	11 16.4	16 23.9	20 29.9	11 16.4	5 7.5	67 100.0	15 22.4	16 23.9	31 46.3	
年代別	16～19歳	10 7.1	24 17.0	39 27.7	34 24.1	32 22.7	2 1.4	141 100.0	34 24.1	39 27.7	66 46.8	
	20～29歳	5 2.2	32 14.2	49 21.8	64 28.4	72 32.0	3 1.3	225 100.0	37 16.4	49 21.8	136 60.4	
	30～39歳	7 2.4	58 19.7	73 24.7	91 30.8	65 22.0	1 0.3	295 100.0	65 22.0	73 24.7	156 52.9	
	40～49歳	9 2.8	57 17.5	61 18.7	118 36.2	68 20.9	13 4.0	326 100.0	66 20.2	61 18.7	186 57.1	
	50～59歳	10 2.8	66 18.6	81 22.8	132 37.2	56 15.8	10 2.8	355 100.0	76 21.4	81 22.8	188 53.0	
	60～69歳	37 6.7	130 23.4	163 29.4	136 24.5	56 10.1	33 5.9	555 100.0	167 30.1	163 29.4	192 34.6	
	70歳以上	1 4.5	4 18.2	4 18.2	6 27.3	3 13.6	4 18.2	22 100.0	5 22.7	4 18.2	9 40.9	
	無回答	18 8.5	56 26.3	54 25.4	57 26.8	19 8.9	9 4.2	213 100.0	74 34.7	54 25.4	76 35.7	
	農林漁業	2 1.3	35 23.2	27 17.9	53 35.1	28 18.5	6 4.0	151 100.0	37 24.5	27 17.9	81 53.6	
自営業・経営者	23 2.9	129 16.5	177 22.6	249 31.8	188 24.0	18 2.3	784 100.0	152 19.4	177 22.6	437 55.7		
勤め人(会社員・公務員・パート)	3 2.0	16 10.9	40 27.2	59 40.1	27 18.4	2 1.4	147 100.0	19 12.9	40 27.2	86 58.5		
専業主婦・主夫	5 5.9	14 16.5	18 21.2	21 24.7	21 24.7	6 7.1	85 100.0	19 22.4	18 21.2	42 49.4		
学生	22 4.6	103 21.6	144 30.2	124 26.0	63 13.2	21 4.4	477 100.0	125 26.2	144 30.2	187 39.2		
無職	7 8.5	18 22.0	18 22.0	22 26.8	12 14.6	5 6.1	82 100.0	25 30.5	18 22.0	34 41.5		
その他	3 6.4	11 23.4	8 17.0	16 34.0	5 10.6	4 8.5	47 100.0	14 29.8	8 17.0	21 44.7		
無回答	12 5.0	44 18.5	66 27.7	69 29.0	35 14.7	12 5.0	238 100.0	56 23.5	66 27.7	104 43.7		
家族構成別	単身世帯	8 2.5	77 23.6	83 25.5	90 27.6	55 16.9	13 4.0	326 100.0	85 26.1	83 25.5	145 44.5	
	一世代世帯	38 4.2	159 17.5	210 23.2	294 32.5	191 21.1	14 1.5	906 100.0	197 21.7	210 23.2	485 53.5	
	二世代世帯	17 5.0	75 22.1	77 22.6	99 29.1	58 17.1	14 4.1	340 100.0	92 27.1	77 22.6	157 46.2	
	三世代世帯	7 5.3	21 15.9	39 29.5	38 28.8	19 14.4	8 6.1	132 100.0	28 21.2	39 29.5	57 43.2	
	その他の世帯	1 2.3	6 13.6	11 25.0	11 25.0	5 11.4	10 22.7	44 100.0	7 15.9	11 25.0	16 36.4	
	無回答											

【問33】 雪対策について新しい取り組みが行われていると感じていますか（単一回答）

上段: 回答数 下段: 回答比率		感じて いる	感じて いな	無 回 答	計
総数		306	1,595	85	1,986
		15.4	80.3	4.3	100.0
住所別	旧弘前市(市街地)	190	1,123	58	1,371
		13.9	81.9	4.2	100.0
	旧弘前市(出張所地域)	70	320	20	410
		17.1	78.0	4.9	100.0
	旧岩木町	32	98	5	135
	23.7	72.6	3.7	100.0	
	旧相馬村	14	54	2	70
		20.0	77.1	2.9	100.0
性別	男	139	698	35	872
		15.9	80.0	4.0	100.0
	女	163	880	47	1,090
		15.0	80.7	4.3	100.0
	その他	0	3	0	3
	0.0	100.0	0.0	100.0	
	無回答	4	14	3	21
		19.0	66.7	14.3	100.0
年代別	16～19歳	11	50	6	67
		16.4	74.6	9.0	100.0
	20～29歳	16	122	3	141
		11.3	86.5	2.1	100.0
	30～39歳	22	199	4	225
		9.8	88.4	1.8	100.0
	40～49歳	31	262	2	295
		10.5	88.8	0.7	100.0
	50～59歳	41	271	14	326
		12.6	83.1	4.3	100.0
60～69歳	52	292	11	355	
	14.6	82.3	3.1	100.0	
70歳以上	129	385	41	555	
	23.2	69.4	7.4	100.0	
	無回答	4	14	4	22
		18.2	63.6	18.2	100.0
職業別	農林漁業	50	155	8	213
		23.5	72.8	3.8	100.0
	自営業・経営者	18	126	7	151
		11.9	83.4	4.6	100.0
	勤め人(会社員・公務員・パート)	93	671	20	784
		11.9	85.6	2.6	100.0
	専業主婦・主夫	20	125	2	147
		13.6	85.0	1.4	100.0
	学生	11	67	7	85
		12.9	78.8	8.2	100.0
無職	90	356	31	477	
	18.9	74.6	6.5	100.0	
その他	14	63	5	82	
	17.1	76.8	6.1	100.0	
	無回答	10	32	5	47
		21.3	68.1	10.6	100.0
家族構成別	単身世帯	45	176	17	238
		18.9	73.9	7.1	100.0
	一世代世帯	52	256	18	326
		16.0	78.5	5.5	100.0
	二世代世帯	129	763	14	906
		14.2	84.2	1.5	100.0
	三世代世帯	55	269	16	340
		16.2	79.1	4.7	100.0
その他の世帯	19	104	9	132	
	14.4	78.8	6.8	100.0	
	無回答	6	27	11	44
		13.6	61.4	25.0	100.0

1. 属性別集計表

1.2 都市基盤

【問34】 市内の公園が適切に管理されていると感じますか（単一回答）

上段：回答数 下段：回答比率		1	2	3	4	5	無回答	計	1+2	3	4+5
		そう思う	どちらか かと思 う	どちらとも いえない	どちらか かと思 わな い	そう 思 わ な い			そう 思 う	どちらか かと思 わ な い	そう 思 わ な い
総数		276 13.9	730 36.8	636 32.0	127 6.4	106 5.3	111 5.6	1,986 100.0	1,006 50.7	636 32.0	233 11.7
住所別	旧弘前市(市街地)	197 14.4	520 37.9	407 29.7	99 7.2	79 5.8	69 5.0	1,371 100.0	717 52.3	407 29.7	178 13.0
	旧弘前市(出張所地域)	58 14.1	132 32.2	158 38.5	20 4.9	12 2.9	30 7.3	410 100.0	190 46.3	158 38.5	32 7.8
	旧岩木町	14 10.4	53 39.3	45 33.3	3 2.2	12 8.9	8 5.9	135 100.0	67 49.6	45 33.3	15 11.1
	旧相馬村	7 10.0	25 35.7	26 37.1	5 7.1	3 4.3	4 5.7	70 100.0	32 45.7	26 37.1	8 11.4
		117 13.4	326 37.4	264 30.3	61 7.0	52 6.0	52 6.0	872 100.0	443 50.8	264 30.3	113 13.0
性別	男	155 14.2	398 36.5	365 33.5	63 5.8	54 5.0	55 5.0	1,090 100.0	553 50.7	365 33.5	117 10.7
	女	1 33.3	0 0.0	1 33.3	1 33.3	0 0.0	0 0.0	3 100.0	1 33.3	1 33.3	1 33.3
	その他	3 14.3	6 28.6	6 28.6	2 9.5	0 0.0	4 19.0	21 100.0	9 42.9	6 28.6	2 9.5
	無回答	13 19.4	18 26.9	20 29.9	6 9.0	4 6.0	6 9.0	67 100.0	31 46.3	20 29.9	10 14.9
年代別	16～19歳	17 12.1	51 36.2	48 34.0	11 7.8	8 5.7	6 4.3	141 100.0	68 48.2	48 34.0	19 13.5
	20～29歳	14 6.2	85 37.8	82 36.4	17 7.6	22 9.8	5 2.2	225 100.0	99 44.0	82 36.4	39 17.3
	30～39歳	31 10.5	125 42.4	92 31.2	24 8.1	17 5.8	6 2.0	295 100.0	156 52.9	92 31.2	41 13.9
	40～49歳	33 10.1	125 38.3	111 34.0	19 5.8	18 5.5	20 6.1	326 100.0	158 48.5	111 34.0	37 11.3
	50～59歳	41 11.5	129 36.3	122 34.4	29 8.2	19 5.4	15 4.2	355 100.0	170 47.9	122 34.4	48 13.5
	60～69歳	124 22.3	192 34.6	154 27.7	18 3.2	18 3.2	49 8.8	555 100.0	316 56.9	154 27.7	36 6.5
	70歳以上	3 13.6	5 22.7	7 31.8	3 13.6	0 0.0	4 18.2	22 100.0	8 36.4	7 31.8	3 13.6
	無回答	36 16.9	75 35.2	67 31.5	10 4.7	11 5.2	14 6.6	213 100.0	111 52.1	67 31.5	21 9.9
	農林漁業	13 8.6	65 43.0	46 30.5	10 6.6	7 4.6	10 6.6	151 100.0	78 51.7	46 30.5	17 11.3
自営業・経営者	71 9.1	297 37.9	270 34.4	63 8.0	54 6.9	29 3.7	784 100.0	368 46.9	270 34.4	117 14.9	
勤め人(会社員・公務員・パート)	27 18.4	50 34.0	45 30.6	9 6.1	11 7.5	5 3.4	147 100.0	77 52.4	45 30.6	20 13.6	
専業主婦・主夫	12 14.1	29 34.1	22 25.9	8 9.4	5 5.9	9 10.6	85 100.0	41 48.2	22 25.9	13 15.3	
学生	94 19.7	168 35.2	148 31.0	19 4.0	14 2.9	34 7.1	477 100.0	262 54.9	148 31.0	33 6.9	
無職	12 14.6	32 39.0	23 28.0	5 6.1	4 4.9	6 7.3	82 100.0	44 53.7	23 28.0	9 11.0	
その他	11 23.4	14 29.8	15 31.9	3 6.4	0 0.0	4 8.5	47 100.0	25 53.2	15 31.9	3 6.4	
無回答	45 18.9	85 35.7	80 33.6	9 3.8	6 2.5	13 5.5	238 100.0	130 54.6	80 33.6	15 6.3	
家族構成別	単身世帯	49 15.0	127 39.0	93 28.5	19 5.8	14 4.3	24 7.4	326 100.0	176 54.0	93 28.5	33 10.1
	一世代世帯	114 12.6	338 37.3	311 34.3	56 6.2	55 6.1	32 3.5	906 100.0	452 49.9	311 34.3	111 12.3
	二世帯世帯	43 12.6	127 37.4	105 30.9	27 7.9	20 5.9	18 5.3	340 100.0	170 50.0	105 30.9	47 13.8
	三世帯世帯	19 14.4	43 32.6	33 25.0	13 9.8	11 8.3	13 9.8	132 100.0	62 47.0	33 25.0	24 18.2
	その他の世帯	6 13.6	10 22.7	14 31.8	3 6.8	0 0.0	11 25.0	44 100.0	16 36.4	14 31.8	3 6.8
	無回答	45 18.9	85 35.7	80 33.6	9 3.8	6 2.5	13 5.5	238 100.0	130 54.6	80 33.6	15 6.3
		49 15.0	127 39.0	93 28.5	19 5.8	14 4.3	24 7.4	326 100.0	176 54.0	93 28.5	33 10.1

【問35】 道路整備について（単一回答）

上段：回答数 下段：回答比率		1	2	3	4	5	無回答	計	1+2	3	4+5
		満足	どちらか満足	どちらともいえない	どちらか不満	不満			満足	どちらともいえない	不満
総数		121 6.1	556 28.0	634 31.9	402 20.2	178 9.0	95 4.8	1,986 100.0	677 34.1	634 31.9	580 29.2
住所別	旧弘前市(市街地)	70 5.1	376 27.4	427 31.1	300 21.9	136 9.9	62 4.5	1,371 100.0	446 32.5	427 31.1	436 31.8
	旧弘前市(出張所地域)	26 6.3	115 28.0	148 36.1	67 16.3	30 7.3	24 5.9	410 100.0	141 34.4	148 36.1	97 23.7
	旧岩木町	23 17.0	43 31.9	38 28.1	19 14.1	7 5.2	5 3.7	135 100.0	66 48.9	38 28.1	26 19.3
	旧相馬村	2 2.9	22 31.4	21 30.0	16 22.9	5 7.1	4 5.7	70 100.0	24 34.3	21 30.0	21 30.0
性別	男	54 6.2	231 26.5	256 29.4	189 21.7	104 11.9	38 4.4	872 100.0	285 32.7	256 29.4	293 33.6
	女	66 6.1	319 29.3	371 34.0	210 19.3	71 6.5	53 4.9	1,090 100.0	385 35.3	371 34.0	281 25.8
	その他	0 0.0	1 33.3	1 33.3	1 33.3	0 0.0	0 0.0	3 100.0	1 33.3	1 33.3	1 33.3
	無回答	1 4.8	5 23.8	6 28.6	2 9.5	3 14.3	4 19.0	21 100.0	6 28.6	6 28.6	5 23.8
年代別	16～19歳	15 22.4	15 22.4	21 31.3	7 10.4	4 6.0	5 7.5	67 100.0	30 44.8	21 31.3	11 16.4
	20～29歳	11 7.8	43 30.5	39 27.7	27 19.1	19 13.5	2 1.4	141 100.0	54 38.3	39 27.7	46 32.6
	30～39歳	14 6.2	53 23.6	65 28.9	61 27.1	29 12.9	3 1.3	225 100.0	67 29.8	65 28.9	90 40.0
	40～49歳	10 3.4	92 31.2	93 31.5	64 21.7	34 11.5	2 0.7	295 100.0	102 34.6	93 31.5	98 33.2
	50～59歳	12 3.7	78 23.9	111 34.0	84 25.8	28 8.6	13 4.0	326 100.0	90 27.6	111 34.0	112 34.4
	60～69歳	14 3.9	97 27.3	113 31.8	91 25.6	27 7.6	13 3.7	355 100.0	111 31.3	113 31.8	118 33.2
	70歳以上	44 7.9	174 31.4	187 33.7	65 11.7	33 5.9	52 9.4	555 100.0	218 39.3	187 33.7	98 17.7
	無回答	1 4.5	4 18.2	5 22.7	3 13.6	4 18.2	5 22.7	22 100.0	5 22.7	5 22.7	7 31.8
	職業別	農林漁業	19 8.9	57 26.8	58 27.2	50 23.5	17 8.0	12 5.6	213 100.0	76 35.7	58 27.2
自営業・経営者		8 5.3	43 28.5	42 27.8	29 19.2	21 13.9	8 5.3	151 100.0	51 33.8	42 27.8	50 33.1
勤め人(会社員・公務員・パート)		33 4.2	204 26.0	257 32.8	188 24.0	84 10.7	18 2.3	784 100.0	237 30.2	257 32.8	272 34.7
専業主婦・主夫		6 4.1	39 26.5	53 36.1	32 21.8	12 8.2	5 3.4	147 100.0	45 30.6	53 36.1	44 29.9
学生		15 17.6	21 24.7	21 24.7	13 15.3	9 10.6	6 7.1	85 100.0	36 42.4	21 24.7	22 25.9
無職		34 7.1	148 31.0	167 35.0	64 13.4	30 6.3	34 7.1	477 100.0	182 38.2	167 35.0	94 19.7
その他		3 3.7	28 34.1	25 30.5	18 22.0	1 1.2	7 8.5	82 100.0	31 37.8	25 30.5	19 23.2
無回答		3 6.4	16 34.0	11 23.4	8 17.0	4 8.5	5 10.6	47 100.0	19 40.4	11 23.4	12 25.5
家族構成別	単身世帯	12 5.0	63 26.5	93 39.1	34 14.3	19 8.0	17 7.1	238 100.0	75 31.5	93 39.1	53 22.3
	一世代世帯	14 4.3	103 31.6	102 31.3	59 18.1	26 8.0	22 6.7	326 100.0	117 35.9	102 31.3	85 26.1
	二世代世帯	61 6.7	252 27.8	283 31.2	215 23.7	80 8.8	15 1.7	906 100.0	313 34.5	283 31.2	295 32.6
	三世代世帯	22 6.5	91 26.8	113 33.2	64 18.8	33 9.7	17 5.0	340 100.0	113 33.2	113 33.2	97 28.5
	その他の世帯	11 8.3	37 28.0	34 25.8	25 18.9	15 11.4	10 7.6	132 100.0	48 36.4	34 25.8	40 30.3
	無回答	1 2.3	10 22.7	9 20.5	5 11.4	5 11.4	14 31.8	44 100.0	11 25.0	9 20.5	10 22.7

1. 属性別集計表

【問36】 道路の安全・安心について（単一回答）

上段：回答数 下段：回答比率		1	2	3	4	5	無回答	計	1+2	3	4+5
		満足	どちらか 満足	どちらとも いいない	どちらか 不満	不満			満足	どちらとも いいない	不満
総数		134 6.7	547 27.5	743 37.4	327 16.5	127 6.4	108 5.4	1,986 100.0	681 34.3	743 37.4	454 22.9
住所別	旧弘前市(市街地)	75 5.5	362 26.4	525 38.3	243 17.7	98 7.1	68 5.0	1,371 100.0	437 31.9	525 38.3	341 24.9
	旧弘前市(出張所地域)	30 7.3	119 29.0	153 37.3	56 13.7	22 5.4	30 7.3	410 100.0	149 36.3	153 37.3	78 19.0
	旧岩木町	23 17.0	44 32.6	42 31.1	16 11.9	4 3.0	6 4.4	135 100.0	67 49.6	42 31.1	20 14.8
	旧相馬村	6 8.6	22 31.4	23 32.9	12 17.1	3 4.3	4 5.7	70 100.0	28 40.0	23 32.9	15 21.4
性別	男	61 7.0	237 27.2	305 35.0	157 18.0	71 8.1	41 4.7	872 100.0	298 34.2	305 35.0	228 26.1
	女	72 6.6	303 27.8	432 39.6	164 15.0	55 5.0	64 5.9	1,090 100.0	375 34.4	432 39.6	219 20.1
	その他	0 0.0	0 0.0	1 33.3	2 66.7	0 0.0	0 0.0	3 100.0	0 0.0	1 33.3	2 66.7
	無回答	1 4.8	7 33.3	5 23.8	4 19.0	1 4.8	3 14.3	21 100.0	8 38.1	5 23.8	5 23.8
年代別	16～19歳	16 23.9	14 20.9	19 28.4	10 14.9	2 3.0	6 9.0	67 100.0	30 44.8	19 28.4	12 17.9
	20～29歳	10 7.1	42 29.8	50 35.5	19 13.5	18 12.8	2 1.4	141 100.0	52 36.9	50 35.5	37 26.2
	30～39歳	15 6.7	50 22.2	83 36.9	51 22.7	23 10.2	3 1.3	225 100.0	65 28.9	83 36.9	74 32.9
	40～49歳	11 3.7	98 33.2	99 33.6	58 19.7	26 8.8	3 1.0	295 100.0	109 36.9	99 33.6	84 28.5
	50～59歳	12 3.7	77 23.6	140 42.9	64 19.6	17 5.2	16 4.9	326 100.0	89 27.3	140 42.9	81 24.8
	60～69歳	20 5.6	92 25.9	140 39.4	68 19.2	19 5.4	16 4.5	355 100.0	112 31.5	140 39.4	87 24.5
	70歳以上	49 8.8	168 30.3	208 37.5	52 9.4	20 3.6	58 10.5	555 100.0	217 39.1	208 37.5	72 13.0
	無回答	1 4.5	6 27.3	4 18.2	5 22.7	2 9.1	4 18.2	22 100.0	7 31.8	4 18.2	7 31.8
	職業別	農林漁業	21 9.9	60 28.2	70 32.9	36 16.9	12 5.6	14 6.6	213 100.0	81 38.0	70 32.9
自営業・経営者		7 4.6	42 27.8	58 38.4	22 14.6	13 8.6	9 6.0	151 100.0	49 32.5	58 38.4	35 23.2
勤め人(会社員・公務員・パート)		38 4.8	212 27.0	298 38.0	153 19.5	62 7.9	21 2.7	784 100.0	250 31.9	298 38.0	215 27.4
専業主婦・主夫		7 4.8	34 23.1	65 44.2	26 17.7	9 6.1	6 4.1	147 100.0	41 27.9	65 44.2	35 23.8
学生		14 16.5	20 23.5	22 25.9	14 16.5	8 9.4	7 8.2	85 100.0	34 40.0	22 25.9	22 25.9
無職		39 8.2	143 30.0	179 37.5	56 11.7	22 4.6	38 8.0	477 100.0	182 38.2	179 37.5	78 16.4
その他		4 4.9	21 25.6	36 43.9	14 17.1	0 0.0	7 8.5	82 100.0	25 30.5	36 43.9	14 17.1
無回答		4 8.5	15 31.9	15 31.9	6 12.8	1 2.1	6 12.8	47 100.0	19 40.4	15 31.9	7 14.9
家族構成別	単身世帯	15 6.3	59 24.8	109 45.8	25 10.5	13 5.5	17 7.1	238 100.0	74 31.1	109 45.8	38 16.0
	一世代世帯	18 5.5	97 29.8	116 35.6	51 15.6	20 6.1	24 7.4	326 100.0	115 35.3	116 35.6	71 21.8
	二世代世帯	62 6.8	254 28.0	341 37.6	166 18.3	60 6.6	23 2.5	906 100.0	316 34.9	341 37.6	226 24.9
	三世代世帯	27 7.9	91 26.8	128 37.6	53 15.6	22 6.5	19 5.6	340 100.0	118 34.7	128 37.6	75 22.1
	その他の世帯	11 8.3	33 25.0	41 31.1	26 19.7	10 7.6	11 8.3	132 100.0	44 33.3	41 31.1	36 27.3
	無回答	1 2.3	13 29.5	8 18.2	6 13.6	2 4.5	14 31.8	44 100.0	14 31.8	8 18.2	8 18.2

【問37】 安全な水道水をいつでも利用できることについて（単一回答）

上段：回答数 下段：回答比率		1	2	3	4	5	無回答	計	1+2	3	4+5
		満足	どちらか満足	どちらともいえない	どちらか不満	不満			満足	どちらともいえない	不満
総数		711	814	321	30	17	93	1,986	1,525	321	47
		35.8	41.0	16.2	1.5	0.9	4.7	100.0	76.8	16.2	2.4
住所別	旧弘前市(市街地)	483	583	214	22	12	57	1,371	1,066	214	34
		35.2	42.5	15.6	1.6	0.9	4.2	100.0	77.8	15.6	2.5
	旧弘前市(出張所地域)	136	161	78	6	3	26	410	297	78	9
		33.2	39.3	19.0	1.5	0.7	6.3	100.0	72.4	19.0	2.2
	旧岩木町	64	46	17	1	2	5	135	110	17	3
	47.4	34.1	12.6	0.7	1.5	3.7	100.0	81.5	12.6	2.2	
	28	24	12	1	0	5	70	52	12	1	
	40.0	34.3	17.1	1.4	0.0	7.1	100.0	74.3	17.1	1.4	
性別	男	315	360	146	7	6	38	872	675	146	13
		36.1	41.3	16.7	0.8	0.7	4.4	100.0	77.4	16.7	1.5
	女	392	446	169	22	11	50	1,090	838	169	33
		36.0	40.9	15.5	2.0	1.0	4.6	100.0	76.9	15.5	3.0
	その他	0	1	2	0	0	0	3	1	2	0
	0.0	33.3	66.7	0.0	0.0	0.0	100.0	33.3	66.7	0.0	
	4	7	4	1	0	5	21	11	4	1	
	19.0	33.3	19.0	4.8	0.0	23.8	100.0	52.4	19.0	4.8	
年代別	16～19歳	31	18	13	0	0	5	67	49	13	0
		46.3	26.9	19.4	0.0	0.0	7.5	100.0	73.1	19.4	0.0
	20～29歳	49	62	23	2	3	2	141	111	23	5
		34.8	44.0	16.3	1.4	2.1	1.4	100.0	78.7	16.3	3.5
	30～39歳	81	97	40	2	2	3	225	178	40	4
		36.0	43.1	17.8	0.9	0.9	1.3	100.0	79.1	17.8	1.8
	40～49歳	109	120	56	4	4	2	295	229	56	8
		36.9	40.7	19.0	1.4	1.4	0.7	100.0	77.6	19.0	2.7
	50～59歳	98	151	60	3	1	13	326	249	60	4
		30.1	46.3	18.4	0.9	0.3	4.0	100.0	76.4	18.4	1.2
60～69歳	123	155	54	7	2	14	355	278	54	9	
	34.6	43.7	15.2	2.0	0.6	3.9	100.0	78.3	15.2	2.5	
70歳以上	216	205	69	11	5	49	555	421	69	16	
	38.9	36.9	12.4	2.0	0.9	8.8	100.0	75.9	12.4	2.9	
	4	6	6	1	0	5	22	10	6	1	
	18.2	27.3	27.3	4.5	0.0	22.7	100.0	45.5	27.3	4.5	
職業別	農林漁業	81	84	32	2	2	12	213	165	32	4
		38.0	39.4	15.0	0.9	0.9	5.6	100.0	77.5	15.0	1.9
	自営業・経営者	48	67	22	4	2	8	151	115	22	6
		31.8	44.4	14.6	2.6	1.3	5.3	100.0	76.2	14.6	4.0
	勤め人(会社員・公務員・パート)	273	351	124	8	9	19	784	624	124	17
		34.8	44.8	15.8	1.0	1.1	2.4	100.0	79.6	15.8	2.2
	専業主婦・主夫	59	50	31	3	1	3	147	109	31	4
		40.1	34.0	21.1	2.0	0.7	2.0	100.0	74.1	21.1	2.7
	学生	35	28	15	1	0	6	85	63	15	1
	41.2	32.9	17.6	1.2	0.0	7.1	100.0	74.1	17.6	1.2	
無職	170	184	76	10	2	35	477	354	76	12	
	35.6	38.6	15.9	2.1	0.4	7.3	100.0	74.2	15.9	2.5	
その他	30	33	12	1	1	5	82	63	12	2	
	36.6	40.2	14.6	1.2	1.2	6.1	100.0	76.8	14.6	2.4	
	15	17	9	1	0	5	47	32	9	1	
	31.9	36.2	19.1	2.1	0.0	10.6	100.0	68.1	19.1	2.1	
家族構成別	単身世帯	70	99	47	4	3	15	238	169	47	7
		29.4	41.6	19.7	1.7	1.3	6.3	100.0	71.0	19.7	2.9
	一世代世帯	123	125	50	5	1	22	326	248	50	6
		37.7	38.3	15.3	1.5	0.3	6.7	100.0	76.1	15.3	1.8
	二世代世帯	332	392	144	15	8	15	906	724	144	23
		36.6	43.3	15.9	1.7	0.9	1.7	100.0	79.9	15.9	2.5
	三世代世帯	129	139	48	3	4	17	340	268	48	7
		37.9	40.9	14.1	0.9	1.2	5.0	100.0	78.8	14.1	2.1
その他の世帯	48	46	24	2	1	11	132	94	24	3	
	36.4	34.8	18.2	1.5	0.8	8.3	100.0	71.2	18.2	2.3	
無回答	9	13	8	1	0	13	44	22	8	1	
	20.5	29.5	18.2	2.3	0.0	29.5	100.0	50.0	18.2	2.3	

1. 属性別集計表

【問38】 下水道により衛生的で快適な生活が送れることについて（単一回答）

上段: 回答数 下段: 回答比率		1	2	3	4	5	無回答	計	1+2	3	4+5
		満足	どちらか満足	どちらともいえない	どちらか不満	不満			満足	どちらともいえない	不満
総数		665	816	358	30	20	97	1,986	1,481	358	50
		33.5	41.1	18.0	1.5	1.0	4.9	100.0	74.6	18.0	2.5
住所別	旧弘前市(市街地)	470	579	227	21	13	61	1,371	1,049	227	34
		34.3	42.2	16.6	1.5	0.9	4.4	100.0	76.5	16.6	2.5
	旧弘前市(出張所地域)	117	164	93	5	5	26	410	281	93	10
		28.5	40.0	22.7	1.2	1.2	6.3	100.0	68.5	22.7	2.4
	旧岩木町	51	48	25	4	2	5	135	99	25	6
	37.8	35.6	18.5	3.0	1.5	3.7	100.0	73.3	18.5	4.4	
	27	25	13	0	0	5	70	52	13	0	
	38.6	35.7	18.6	0.0	0.0	7.1	100.0	74.3	18.6	0.0	
性別	男	289	364	159	11	10	39	872	653	159	21
		33.1	41.7	18.2	1.3	1.1	4.5	100.0	74.9	18.2	2.4
	女	372	445	192	18	10	53	1,090	817	192	28
		34.1	40.8	17.6	1.7	0.9	4.9	100.0	75.0	17.6	2.6
	その他	0	1	2	0	0	0	3	1	2	0
	0.0	33.3	66.7	0.0	0.0	0.0	100.0	33.3	66.7	0.0	
	4	6	5	1	0	5	21	10	5	1	
	19.0	28.6	23.8	4.8	0.0	23.8	100.0	47.6	23.8	4.8	
年代別	16～19歳	29	17	16	0	0	5	67	46	16	0
		43.3	25.4	23.9	0.0	0.0	7.5	100.0	68.7	23.9	0.0
	20～29歳	45	65	25	3	1	2	141	110	25	4
		31.9	46.1	17.7	2.1	0.7	1.4	100.0	78.0	17.7	2.8
	30～39歳	73	98	44	3	4	3	225	171	44	7
		32.4	43.6	19.6	1.3	1.8	1.3	100.0	76.0	19.6	3.1
	40～49歳	105	125	57	2	4	2	295	230	57	6
		35.6	42.4	19.3	0.7	1.4	0.7	100.0	78.0	19.3	2.0
	50～59歳	102	142	63	5	1	13	326	244	63	6
		31.3	43.6	19.3	1.5	0.3	4.0	100.0	74.8	19.3	1.8
60～69歳	114	156	59	8	4	14	355	270	59	12	
	32.1	43.9	16.6	2.3	1.1	3.9	100.0	76.1	16.6	3.4	
70歳以上	193	207	88	8	6	53	555	400	88	14	
	34.8	37.3	15.9	1.4	1.1	9.5	100.0	72.1	15.9	2.5	
	4	6	6	1	0	5	22	10	6	1	
	18.2	27.3	27.3	4.5	0.0	22.7	100.0	45.5	27.3	4.5	
職業別	農林漁業	74	85	37	2	2	13	213	159	37	4
		34.7	39.9	17.4	0.9	0.9	6.1	100.0	74.6	17.4	1.9
	自営業・経営者	47	67	19	6	3	9	151	114	19	9
		31.1	44.4	12.6	4.0	2.0	6.0	100.0	75.5	12.6	6.0
	勤め人(会社員・公務員・パート)	261	339	148	9	9	18	784	600	148	18
		33.3	43.2	18.9	1.1	1.1	2.3	100.0	76.5	18.9	2.3
	専業主婦・主夫	54	58	29	3	0	3	147	112	29	3
		36.7	39.5	19.7	2.0	0.0	2.0	100.0	76.2	19.7	2.0
	学生	34	29	16	0	0	6	85	63	16	0
	40.0	34.1	18.8	0.0	0.0	7.1	100.0	74.1	18.8	0.0	
無職	148	193	85	9	4	38	477	341	85	13	
	31.0	40.5	17.8	1.9	0.8	8.0	100.0	71.5	17.8	2.7	
その他	30	29	16	0	2	5	82	59	16	2	
	36.6	35.4	19.5	0.0	2.4	6.1	100.0	72.0	19.5	2.4	
	17	16	8	1	0	5	47	33	8	1	
	36.2	34.0	17.0	2.1	0.0	10.6	100.0	70.2	17.0	2.1	
家族構成別	単身世帯	64	102	49	2	4	17	238	166	49	6
		26.9	42.9	20.6	0.8	1.7	7.1	100.0	69.7	20.6	2.5
	一世代世帯	114	128	53	8	2	21	326	242	53	10
		35.0	39.3	16.3	2.5	0.6	6.4	100.0	74.2	16.3	3.1
	二世代世帯	316	392	160	16	5	17	906	708	160	21
		34.9	43.3	17.7	1.8	0.6	1.9	100.0	78.1	17.7	2.3
	三世代世帯	120	133	63	1	6	17	340	253	63	7
		35.3	39.1	18.5	0.3	1.8	5.0	100.0	74.4	18.5	2.1
その他の世帯	42	49	25	2	3	11	132	91	25	5	
	31.8	37.1	18.9	1.5	2.3	8.3	100.0	68.9	18.9	3.8	
無回答	9	12	8	1	0	14	44	21	8	1	
	20.5	27.3	18.2	2.3	0.0	31.8	100.0	47.7	18.2	2.3	



【問39】 通勤、通学、買い物などのための公共交通手段が整っていることについて（単一回答）

上段：回答数 下段：回答比率		1	2	3	4	5	無回答	計	1+2	3	4+5
		満足	どちらか満足	どちらともいえない	どちらか不満	不満			満足	どちらともいえない	不満
総数		157 7.9	491 24.7	722 36.4	333 16.8	187 9.4	96 4.8	1,986 100.0	648 32.6	722 36.4	520 26.2
住所別	旧弘前市(市街地)	112 8.2	358 26.1	505 36.8	228 16.6	109 8.0	59 4.3	1,371 100.0	470 34.3	505 36.8	337 24.6
	旧弘前市(出張所地域)	29 7.1	78 19.0	144 35.1	80 19.5	53 12.9	26 6.3	410 100.0	107 26.1	144 35.1	133 32.4
	旧岩木町	12 8.9	41 30.4	51 37.8	14 10.4	11 8.1	6 4.4	135 100.0	53 39.3	51 37.8	25 18.5
	旧相馬村	4 5.7	14 20.0	22 31.4	11 15.7	14 20.0	5 7.1	70 100.0	18 25.7	22 31.4	25 35.7
性別	男	64 7.3	228 26.1	317 36.4	142 16.3	81 9.3	40 4.6	872 100.0	292 33.5	317 36.4	223 25.6
	女	93 8.5	258 23.7	397 36.4	186 17.1	104 9.5	52 4.8	1,090 100.0	351 32.2	397 36.4	290 26.6
	その他	0 0.0	0 0.0	3 100.0	0 0.0	0 0.0	0 0.0	3 100.0	0 0.0	3 100.0	0 0.0
	無回答	0 0.0	5 23.8	5 23.8	5 23.8	2 9.5	4 19.0	21 100.0	5 23.8	5 23.8	7 33.3
年代別	16～19歳	11 16.4	15 22.4	17 25.4	13 19.4	6 9.0	5 7.5	67 100.0	26 38.8	17 25.4	19 28.4
	20～29歳	15 10.6	40 28.4	45 31.9	19 13.5	20 14.2	2 1.4	141 100.0	55 39.0	45 31.9	39 27.7
	30～39歳	20 8.9	52 23.1	80 35.6	45 20.0	25 11.1	3 1.3	225 100.0	72 32.0	80 35.6	70 31.1
	40～49歳	20 6.8	76 25.8	113 38.3	51 17.3	33 11.2	2 0.7	295 100.0	96 32.5	113 38.3	84 28.5
	50～59歳	15 4.6	81 24.8	117 35.9	67 20.6	33 10.1	13 4.0	326 100.0	96 29.4	117 35.9	100 30.7
	60～69歳	24 6.8	89 25.1	136 38.3	57 16.1	34 9.6	15 4.2	355 100.0	113 31.8	136 38.3	91 25.6
	70歳以上	52 9.4	134 24.1	208 37.5	77 13.9	33 5.9	51 9.2	555 100.0	186 33.5	208 37.5	110 19.8
	無回答	0 0.0	4 18.2	6 27.3	4 18.2	3 13.6	5 22.7	22 100.0	4 18.2	6 27.3	7 31.8
職業別	農林漁業	20 9.4	49 23.0	69 32.4	41 19.2	22 10.3	12 5.6	213 100.0	69 32.4	69 32.4	63 29.6
	自営業・経営者	12 7.9	33 21.9	57 37.7	24 15.9	16 10.6	9 6.0	151 100.0	45 29.8	57 37.7	40 26.5
	勤め人(会社員・公務員・パート)	54 6.9	208 26.5	285 36.4	139 17.7	78 9.9	20 2.6	784 100.0	262 33.4	285 36.4	217 27.7
	専業主婦・主夫	11 7.5	30 20.4	67 45.6	22 15.0	14 9.5	3 2.0	147 100.0	41 27.9	67 45.6	36 24.5
	学生	10 11.8	21 24.7	20 23.5	18 21.2	10 11.8	6 7.1	85 100.0	31 36.5	20 23.5	28 32.9
	無職	35 7.3	124 26.0	173 36.3	70 14.7	40 8.4	35 7.3	477 100.0	159 33.3	173 36.3	110 23.1
	その他	10 12.2	15 18.3	36 43.9	12 14.6	4 4.9	5 6.1	82 100.0	25 30.5	36 43.9	16 19.5
	無回答	5 10.6	11 23.4	15 31.9	7 14.9	3 6.4	6 12.8	47 100.0	16 34.0	15 31.9	10 21.3
家族構成別	単身世帯	19 8.0	61 25.6	93 39.1	29 12.2	21 8.8	15 6.3	238 100.0	80 33.6	93 39.1	50 21.0
	一世代世帯	22 6.7	73 22.4	137 42.0	48 14.7	25 7.7	21 6.4	326 100.0	95 29.1	137 42.0	73 22.4
	二世代世帯	72 7.9	235 25.9	321 35.4	172 19.0	89 9.8	17 1.9	906 100.0	307 33.9	321 35.4	261 28.8
	三世代世帯	29 8.5	83 24.4	118 34.7	58 17.1	35 10.3	17 5.0	340 100.0	112 32.9	118 34.7	93 27.4
	その他の世帯	15 11.4	29 22.0	45 34.1	20 15.2	12 9.1	11 8.3	132 100.0	44 33.3	45 34.1	32 24.2
	無回答	0 0.0	10 22.7	8 18.2	6 13.6	5 11.4	15 34.1	44 100.0	10 22.7	8 18.2	11 25.0

1. 属性別集計表

【問40】 あなたは、通勤・通学以外で市中心部へ1ヶ月あたり何回程度出かけていますか（単一回答）  
 ※市中心部とは、主に弘前駅前、土手町を指します。

上段:回答数 下段:回答比率		16	11	6	1	0	無回答	計
		回以上	～15回	～10回	～5回	回		
総数		103 5.2	62 3.1	226 11.4	1,032 52.0	471 23.7	92 4.6	1,986 100.0
住所別	旧弘前市(市街地)	73 5.3	41 3.0	167 12.2	736 53.7	297 21.7	57 4.2	1,371 100.0
	旧弘前市(出張所地域)	19 4.6	14 3.4	34 8.3	191 46.6	130 31.7	22 5.4	410 100.0
	旧岩木町	6 4.4	5 3.7	14 10.4	68 50.4	34 25.2	8 5.9	135 100.0
	旧相馬村	5 7.1	2 2.9	11 15.7	37 52.9	10 14.3	5 7.1	70 100.0
性別	男	49 5.6	32 3.7	105 12.0	439 50.3	208 23.9	39 4.5	872 100.0
	女	53 4.9	29 2.7	119 10.9	583 53.5	257 23.6	49 4.5	1,090 100.0
	その他	0 0.0	0 0.0	0 0.0	1 33.3	2 66.7	0 0.0	3 100.0
	無回答	1 4.8	1 4.8	2 9.5	9 42.9	4 19.0	4 19.0	21 100.0
年代別	16～19歳	5 7.5	3 4.5	13 19.4	33 49.3	8 11.9	5 7.5	67 100.0
	20～29歳	7 5.0	11 7.8	25 17.7	77 54.6	19 13.5	2 1.4	141 100.0
	30～39歳	10 4.4	3 1.3	28 12.4	136 60.4	41 18.2	7 3.1	225 100.0
	40～49歳	22 7.5	8 2.7	31 10.5	166 56.3	65 22.0	3 1.0	295 100.0
	50～59歳	26 8.0	5 1.5	33 10.1	170 52.1	80 24.5	12 3.7	326 100.0
	60～69歳	16 4.5	11 3.1	31 8.7	195 54.9	90 25.4	12 3.4	355 100.0
	70歳以上	17 3.1	20 3.6	63 11.4	246 44.3	162 29.2	47 8.5	555 100.0
	無回答	0 0.0	1 4.5	2 9.1	9 40.9	6 27.3	4 18.2	22 100.0
	職業別	農林漁業	5 2.3	8 3.8	21 9.9	101 47.4	65 30.5	13 6.1
自営業・経営者		18 11.9	6 4.0	9 6.0	74 49.0	35 23.2	9 6.0	151 100.0
勤め人(会社員・公務員・パート)		45 5.7	21 2.7	84 10.7	450 57.4	164 20.9	20 2.6	784 100.0
専業主婦・主夫		8 5.4	6 4.1	20 13.6	82 55.8	27 18.4	4 2.7	147 100.0
学生		6 7.1	3 3.5	17 20.0	42 49.4	11 12.9	6 7.1	85 100.0
無職		14 2.9	14 2.9	61 12.8	217 45.5	141 29.6	30 6.3	477 100.0
その他		6 7.3	2 2.4	9 11.0	42 51.2	18 22.0	5 6.1	82 100.0
無回答		1 2.1	2 4.3	5 10.6	24 51.1	10 21.3	5 10.6	47 100.0
家族構成別		単身世帯	11 4.6	9 3.8	39 16.4	98 41.2	69 29.0	12 5.0
	一世代世帯	22 6.7	15 4.6	35 10.7	165 50.6	71 21.8	18 5.5	326 100.0
	二世代世帯	57 6.3	22 2.4	98 10.8	501 55.3	206 22.7	22 2.4	906 100.0
	三世代世帯	7 2.1	10 2.9	35 10.3	183 53.8	87 25.6	18 5.3	340 100.0
	その他の世帯	6 4.5	4 3.0	15 11.4	67 50.8	30 22.7	10 7.6	132 100.0
	無回答	0 0.0	2 4.5	4 9.1	18 40.9	8 18.2	12 27.3	44 100.0

【問4-1】 市の中心部へ出かける時の移動手段について（単一回答）

上段:回答数 下段:回答比率		路線バス	電車	タクシー	自動車（送 迎含む）	自転車	徒歩	無回答	計
		総数	145 7.3	17 0.9	48 2.4	1,448 72.9	130 6.5	76 3.8	122 6.1
住所別	旧弘前市(市街地)	113 8.2	7 0.5	40 2.9	946 69.0	117 8.5	74 5.4	74 5.4	1,371 100.0
	旧弘前市(出張所地域)	21 5.1	10 2.4	6 1.5	331 80.7	8 2.0	2 0.5	32 7.8	410 100.0
	旧岩木町	7 5.2	0 0.0	2 1.5	110 81.5	4 3.0	0 0.0	12 8.9	135 100.0
	旧相馬村	4 5.7	0 0.0	0 0.0	61 87.1	1 1.4	0 0.0	4 5.7	70 100.0
性別	男	34 3.9	4 0.5	13 1.5	664 76.1	70 8.0	41 4.7	46 5.3	872 100.0
	女	108 9.9	13 1.2	35 3.2	773 70.9	56 5.1	33 3.0	72 6.6	1,090 100.0
	その他	0 0.0	0 0.0	0 0.0	1 33.3	1 33.3	1 33.3	0 0.0	3 100.0
	無回答	3 14.3	0 0.0	0 0.0	10 47.6	3 14.3	1 4.8	4 19.0	21 100.0
年代別	16～19歳	6 9.0	3 4.5	0 0.0	28 41.8	23 34.3	2 3.0	5 7.5	67 100.0
	20～29歳	8 5.7	2 1.4	1 0.7	101 71.6	21 14.9	6 4.3	2 1.4	141 100.0
	30～39歳	7 3.1	1 0.4	2 0.9	189 84.0	10 4.4	6 2.7	10 4.4	225 100.0
	40～49歳	4 1.4	2 0.7	0 0.0	267 90.5	8 2.7	10 3.4	4 1.4	295 100.0
	50～59歳	11 3.4	1 0.3	1 0.3	271 83.1	14 4.3	14 4.3	14 4.3	326 100.0
	60～69歳	21 5.9	3 0.8	8 2.3	273 76.9	18 5.1	16 4.5	16 4.5	355 100.0
	70歳以上	84 15.1	5 0.9	35 6.3	310 55.9	34 6.1	20 3.6	67 12.1	555 100.0
	無回答	4 18.2	0 0.0	1 4.5	9 40.9	2 9.1	2 9.1	4 18.2	22 100.0
職業別	農林漁業	9 4.2	1 0.5	1 0.5	179 84.0	5 2.3	1 0.5	17 8.0	213 100.0
	自営業・経営者	5 3.3	0 0.0	4 2.6	121 80.1	6 4.0	6 4.0	9 6.0	151 100.0
	勤め人(会社員・公務員・パート)	21 2.7	4 0.5	3 0.4	671 85.6	30 3.8	26 3.3	29 3.7	784 100.0
	専業主婦・主夫	14 9.5	0 0.0	4 2.7	109 74.1	13 8.8	4 2.7	3 2.0	147 100.0
	学生	10 11.8	1 1.2	0 0.0	28 32.9	36 42.4	4 4.7	6 7.1	85 100.0
	無職	70 14.7	10 2.1	32 6.7	263 55.1	29 6.1	28 5.9	45 9.4	477 100.0
	その他	7 8.5	1 1.2	3 3.7	56 68.3	7 8.5	3 3.7	5 6.1	82 100.0
	無回答	9 19.1	0 0.0	1 2.1	21 44.7	4 8.5	4 8.5	8 17.0	47 100.0
家族構成別	単身世帯	35 14.7	3 1.3	18 7.6	115 48.3	26 10.9	24 10.1	17 7.1	238 100.0
	一世代世帯	29 8.9	4 1.2	12 3.7	234 71.8	18 5.5	10 3.1	19 5.8	326 100.0
	二世帯世帯	47 5.2	6 0.7	13 1.4	712 78.6	61 6.7	28 3.1	39 4.3	906 100.0
	三世帯世帯	17 5.0	2 0.6	2 0.6	280 82.4	14 4.1	4 1.2	21 6.2	340 100.0
	その他の世帯	10 7.6	2 1.5	3 2.3	88 66.7	8 6.1	7 5.3	14 10.6	132 100.0
	無回答	7 15.9	0 0.0	0 0.0	19 43.2	3 6.8	3 6.8	12 27.3	44 100.0

1. 属性別集計表

1.3 景観・文化財

【問4.2】 郷土弘前の歴史と文化遺産に親しみを感じていますか（単一回答）

上段:回答数 下段:回答比率		感 じ て い る	感 じ て い な い	無 回 答	計
総数		1,263 63.6	638 32.1	85 4.3	1,986 100.0
住 所 別	旧弘前市(市街地)	915 66.7	402 29.3	54 3.9	1,371 100.0
	旧弘前市(出張所地域)	228 55.6	160 39.0	22 5.4	410 100.0
	旧岩木町	81 60.0	48 35.6	6 4.4	135 100.0
	旧相馬村	39 55.7	28 40.0	3 4.3	70 100.0
性 別	男	558 64.0	280 32.1	34 3.9	872 100.0
	女	693 63.6	348 31.9	49 4.5	1,090 100.0
	その他	2 66.7	1 33.3	0 0.0	3 100.0
	無回答	10 47.6	9 42.9	2 9.5	21 100.0
年 代 別	16～19歳	39 58.2	23 34.3	5 7.5	67 100.0
	20～29歳	82 58.2	57 40.4	2 1.4	141 100.0
	30～39歳	115 51.1	104 46.2	6 2.7	225 100.0
	40～49歳	204 69.2	89 30.2	2 0.7	295 100.0
	50～59歳	213 65.3	100 30.7	13 4.0	326 100.0
	60～69歳	234 65.9	111 31.3	10 2.8	355 100.0
	70歳以上	366 65.9	144 25.9	45 8.1	555 100.0
	無回答	10 45.5	10 45.5	2 9.1	22 100.0
職 業 別	農林漁業	127 59.6	76 35.7	10 4.7	213 100.0
	自営業・経営者	96 63.6	47 31.1	8 5.3	151 100.0
	勤め人(会社員・公務員・パート)	495 63.1	270 34.4	19 2.4	784 100.0
	専業主婦・主夫	109 74.1	34 23.1	4 2.7	147 100.0
	学生	50 58.8	29 34.1	6 7.1	85 100.0
	無職	313 65.6	134 28.1	30 6.3	477 100.0
	その他	46 56.1	31 37.8	5 6.1	82 100.0
	無回答	27 57.4	17 36.2	3 6.4	47 100.0
家 族 構 成 別	単身世帯	145 60.9	80 33.6	13 5.5	238 100.0
	一世代世帯	212 65.0	95 29.1	19 5.8	326 100.0
	二世代世帯	607 67.0	282 31.1	17 1.9	906 100.0
	三世代世帯	208 61.2	116 34.1	16 4.7	340 100.0
	その他の世帯	73 55.3	48 36.4	11 8.3	132 100.0
	無回答	18 40.9	17 38.6	9 20.5	44 100.0

【問43】 文化財の公開・活用イベント等に参加したことがありますか（単一回答）

上段: 回答数 下段: 回答比率		ある	ない	無回答	計
		総数	409 20.6	1,501 75.6	76 3.8
住所別	旧弘前市(市街地)	330 24.1	991 72.3	50 3.6	1,371 100.0
	旧弘前市(出張所地域)	53 12.9	340 82.9	17 4.1	410 100.0
	旧岩木町	16 11.9	113 83.7	6 4.4	135 100.0
	旧相馬村	10 14.3	57 81.4	3 4.3	70 100.0
性別	男	174 20.0	669 76.7	29 3.3	872 100.0
	女	232 21.3	813 74.6	45 4.1	1,090 100.0
	その他	0 0.0	3 100.0	0 0.0	3 100.0
	無回答	3 14.3	16 76.2	2 9.5	21 100.0
年代別	16～19歳	16 23.9	46 68.7	5 7.5	67 100.0
	20～29歳	24 17.0	115 81.6	2 1.4	141 100.0
	30～39歳	33 14.7	187 83.1	5 2.2	225 100.0
	40～49歳	64 21.7	229 77.6	2 0.7	295 100.0
	50～59歳	62 19.0	250 76.7	14 4.3	326 100.0
	60～69歳	70 19.7	276 77.7	9 2.5	355 100.0
	70歳以上	137 24.7	381 68.6	37 6.7	555 100.0
	無回答	3 13.6	17 77.3	2 9.1	22 100.0
職業別	農林漁業	31 14.6	175 82.2	7 3.3	213 100.0
	自営業・経営者	34 22.5	110 72.8	7 4.6	151 100.0
	勤め人(会社員・公務員・パート)	152 19.4	613 78.2	19 2.4	784 100.0
	専業主婦・主夫	45 30.6	98 66.7	4 2.7	147 100.0
	学生	21 24.7	58 68.2	6 7.1	85 100.0
	無職	102 21.4	350 73.4	25 5.2	477 100.0
	その他	15 18.3	63 76.8	4 4.9	82 100.0
	無回答	9 19.1	34 72.3	4 8.5	47 100.0
家族構成別	単身世帯	39 16.4	186 78.2	13 5.5	238 100.0
	一世代世帯	77 23.6	237 72.7	12 3.7	326 100.0
	二世代世帯	191 21.1	697 76.9	18 2.0	906 100.0
	三世代世帯	72 21.2	254 74.7	14 4.1	340 100.0
	その他の世帯	24 18.2	98 74.2	10 7.6	132 100.0
	無回答	6 13.6	29 65.9	9 20.5	44 100.0

1. 属性別集計表

【問4.4】 昨年度、弘前市の文化財（建造物・史跡・名勝）を訪れましたか（単一回答）

上段:回答数 下段:回答比率		ある	ない	無回答	計
		総数	594 29.9	1,317 66.3	75 3.8
住所別	旧弘前市(市街地)	472 34.4	849 61.9	50 3.6	1,371 100.0
	旧弘前市(出張所地域)	82 20.0	311 75.9	17 4.1	410 100.0
	旧岩木町	30 22.2	99 73.3	6 4.4	135 100.0
	旧相馬村	10 14.3	58 82.9	2 2.9	70 100.0
性別	男	299 34.3	543 62.3	30 3.4	872 100.0
	女	291 26.7	757 69.4	42 3.9	1,090 100.0
	その他	0 0.0	3 100.0	0 0.0	3 100.0
	無回答	4 19.0	14 66.7	3 14.3	21 100.0
年代別	16～19歳	25 37.3	37 55.2	5 7.5	67 100.0
	20～29歳	50 35.5	89 63.1	2 1.4	141 100.0
	30～39歳	62 27.6	156 69.3	7 3.1	225 100.0
	40～49歳	97 32.9	196 66.4	2 0.7	295 100.0
	50～59歳	99 30.4	214 65.6	13 4.0	326 100.0
	60～69歳	92 25.9	254 71.5	9 2.5	355 100.0
	70歳以上	166 29.9	355 64.0	34 6.1	555 100.0
	無回答	3 13.6	16 72.7	3 13.6	22 100.0
職業別	農林漁業	47 22.1	159 74.6	7 3.3	213 100.0
	自営業・経営者	53 35.1	91 60.3	7 4.6	151 100.0
	勤め人(会社員・公務員・パート)	236 30.1	528 67.3	20 2.6	784 100.0
	専業主婦・主夫	57 38.8	87 59.2	3 2.0	147 100.0
	学生	38 44.7	41 48.2	6 7.1	85 100.0
	無職	131 27.5	323 67.7	23 4.8	477 100.0
	その他	23 28.0	55 67.1	4 4.9	82 100.0
	無回答	9 19.1	33 70.2	5 10.6	47 100.0
家族構成別	単身世帯	56 23.5	172 72.3	10 4.2	238 100.0
	一世代世帯	118 36.2	196 60.1	12 3.7	326 100.0
	二世代世帯	296 32.7	592 65.3	18 2.0	906 100.0
	三世代世帯	86 25.3	239 70.3	15 4.4	340 100.0
	その他の世帯	31 23.5	91 68.9	10 7.6	132 100.0
	無回答	7 15.9	27 61.4	10 22.7	44 100.0

【問45】 弘前の景観の魅力について（単一回答）

上段：回答数 下段：回答比率		1	2	3	4	5	無回答	計	1+2	3	4+5
		満足	どちらか満足	どちらともいえない	どちらか不満	不満			満足	どちらともいえない	不満
総数		387	910	532	45	20	92	1,986	1,297	532	65
		19.5	45.8	26.8	2.3	1.0	4.6	100.0	65.3	26.8	3.3
住所別	旧弘前市(市街地)	282	643	337	36	16	57	1,371	925	337	52
		20.6	46.9	24.6	2.6	1.2	4.2	100.0	67.5	24.6	3.8
	旧弘前市(出張所地域)	67	172	137	7	1	26	410	239	137	8
		16.3	42.0	33.4	1.7	0.2	6.3	100.0	58.3	33.4	2.0
	旧岩木町	22	65	39	2	2	5	135	87	39	4
	16.3	48.1	28.9	1.5	1.5	3.7	100.0	64.4	28.9	3.0	
	旧相馬村	16	30	19	0	1	4	70	46	19	1
		22.9	42.9	27.1	0.0	1.4	5.7	100.0	65.7	27.1	1.4
性別	男	154	399	234	29	17	39	872	553	234	46
		17.7	45.8	26.8	3.3	1.9	4.5	100.0	63.4	26.8	5.3
	女	229	503	291	16	3	48	1,090	732	291	19
		21.0	46.1	26.7	1.5	0.3	4.4	100.0	67.2	26.7	1.7
	その他	0	2	1	0	0	0	3	2	1	0
	0.0	66.7	33.3	0.0	0.0	0.0	100.0	66.7	33.3	0.0	
	無回答	4	6	6	0	0	5	21	10	6	0
		19.0	28.6	28.6	0.0	0.0	23.8	100.0	47.6	28.6	0.0
年代別	16～19歳	18	25	18	1	0	5	67	43	18	1
		26.9	37.3	26.9	1.5	0.0	7.5	100.0	64.2	26.9	1.5
	20～29歳	34	63	37	4	0	3	141	97	37	4
		24.1	44.7	26.2	2.8	0.0	2.1	100.0	68.8	26.2	2.8
	30～39歳	40	111	61	5	4	4	225	151	61	9
		17.8	49.3	27.1	2.2	1.8	1.8	100.0	67.1	27.1	4.0
	40～49歳	64	143	77	4	4	3	295	207	77	8
		21.7	48.5	26.1	1.4	1.4	1.0	100.0	70.2	26.1	2.7
	50～59歳	49	161	91	7	3	15	326	210	91	10
		15.0	49.4	27.9	2.1	0.9	4.6	100.0	64.4	27.9	3.1
60～69歳	59	170	97	15	2	12	355	229	97	17	
	16.6	47.9	27.3	4.2	0.6	3.4	100.0	64.5	27.3	4.8	
70歳以上	119	232	143	9	7	45	555	351	143	16	
	21.4	41.8	25.8	1.6	1.3	8.1	100.0	63.2	25.8	2.9	
	無回答	4	5	8	0	0	5	22	9	8	0
		18.2	22.7	36.4	0.0	0.0	22.7	100.0	40.9	36.4	0.0
職業別	農林漁業	43	92	62	2	3	11	213	135	62	5
		20.2	43.2	29.1	0.9	1.4	5.2	100.0	63.4	29.1	2.3
	自営業・経営者	21	70	40	9	4	7	151	91	40	13
		13.9	46.4	26.5	6.0	2.6	4.6	100.0	60.3	26.5	8.6
	勤め人(会社員・公務員・パート)	145	389	201	19	8	22	784	534	201	27
		18.5	49.6	25.6	2.4	1.0	2.8	100.0	68.1	25.6	3.4
	専業主婦・主夫	42	67	30	3	3	2	147	109	30	6
		28.6	45.6	20.4	2.0	2.0	1.4	100.0	74.1	20.4	4.1
	学生	22	35	21	1	0	6	85	57	21	1
	25.9	41.2	24.7	1.2	0.0	7.1	100.0	67.1	24.7	1.2	
無職	85	216	134	8	2	32	477	301	134	10	
	17.8	45.3	28.1	1.7	0.4	6.7	100.0	63.1	28.1	2.1	
その他	15	29	29	3	0	6	82	44	29	3	
	18.3	35.4	35.4	3.7	0.0	7.3	100.0	53.7	35.4	3.7	
	無回答	14	12	15	0	0	6	47	26	15	0
		29.8	25.5	31.9	0.0	0.0	12.8	100.0	55.3	31.9	0.0
家族構成別	単身世帯	38	110	66	7	2	15	238	148	66	9
		16.0	46.2	27.7	2.9	0.8	6.3	100.0	62.2	27.7	3.8
	一世代世帯	64	165	67	11	4	15	326	229	67	15
		19.6	50.6	20.6	3.4	1.2	4.6	100.0	70.2	20.6	4.6
	二世代世帯	193	413	249	23	8	20	906	606	249	31
		21.3	45.6	27.5	2.5	0.9	2.2	100.0	66.9	27.5	3.4
	三世代世帯	64	164	90	1	4	17	340	228	90	5
		18.8	48.2	26.5	0.3	1.2	5.0	100.0	67.1	26.5	1.5
その他の世帯	24	48	43	3	2	12	132	72	43	5	
	18.2	36.4	32.6	2.3	1.5	9.1	100.0	54.5	32.6	3.8	
無回答	4	10	17	0	0	13	44	14	17	0	
	9.1	22.7	38.6	0.0	0.0	29.5	100.0	31.8	38.6	0.0	

1. 属性別集計表

【問46】 弘前の景観保全の取組みについて重要だと思いますか（単一回答）

上段: 回答数 下段: 回答比率		1	2	3	4	5	無回答	計	1+2	3	4+5	
		重要 だと思 う	ど ち ら か と い え ば 重 要 だ と 思 う	ど ち ら か と い え ば 重 要 で な い	ど ち ら か と い え ば 重 要 で な い	重 要 だ と 思 う			ど ち ら か と い え ば 重 要 で な い			
総数		830 41.8	724 36.5	313 15.8	21 1.1	17 0.9	81 4.1	1,986 100.0	1,554 78.2	313 15.8	38 1.9	
住所別	旧弘前市(市街地)	605 44.1	505 36.8	186 13.6	14 1.0	11 0.8	50 3.6	1,371 100.0	1,110 81.0	186 13.6	25 1.8	
	旧弘前市(出張所地域)	150 36.6	137 33.4	90 22.0	6 1.5	4 1.0	23 5.6	410 100.0	287 70.0	90 22.0	10 2.4	
	旧岩木町	48 35.6	52 38.5	28 20.7	1 0.7	0 0.0	6 4.4	135 100.0	100 74.1	28 20.7	1 0.7	
	旧相馬村	27 38.6	30 42.9	9 12.9	0 0.0	2 2.9	2 2.9	70 100.0	57 81.4	9 12.9	2 2.9	
性別	男	384 44.0	305 35.0	126 14.4	13 1.5	10 1.1	34 3.9	872 100.0	689 79.0	126 14.4	23 2.6	
	女	438 40.2	414 38.0	181 16.6	7 0.6	7 0.6	43 3.9	1,090 100.0	852 78.2	181 16.6	14 1.3	
	その他	2 66.7	0 0.0	1 33.3	0 0.0	0 0.0	0 0.0	3 100.0	2 66.7	1 33.3	0 0.0	
	無回答	6 28.6	5 23.8	5 23.8	1 4.8	0 0.0	4 19.0	21 100.0	11 52.4	5 23.8	1 4.8	
年代別	16～19歳	35 52.2	15 22.4	12 17.9	0 0.0	0 0.0	5 7.5	67 100.0	50 74.6	12 17.9	0 0.0	
	20～29歳	62 44.0	49 34.8	26 18.4	2 1.4	0 0.0	2 1.4	141 100.0	111 78.7	26 18.4	2 1.4	
	30～39歳	88 39.1	82 36.4	41 18.2	4 1.8	6 2.7	4 1.8	225 100.0	170 75.6	41 18.2	10 4.4	
	40～49歳	133 45.1	108 36.6	42 14.2	7 2.4	3 1.0	2 0.7	295 100.0	241 81.7	42 14.2	10 3.4	
	50～59歳	140 42.9	123 37.7	48 14.7	2 0.6	1 0.3	12 3.7	326 100.0	263 80.7	48 14.7	3 0.9	
	60～69歳	148 41.7	137 38.6	55 15.5	2 0.6	2 0.6	11 3.1	355 100.0	285 80.3	55 15.5	4 1.1	
	70歳以上	219 39.5	203 36.6	83 15.0	4 0.7	5 0.9	41 7.4	555 100.0	422 76.0	83 15.0	9 1.6	
	無回答	5 22.7	7 31.8	6 27.3	0 0.0	0 0.0	4 18.2	22 100.0	12 54.5	6 27.3	0 0.0	
職業別	農林漁業	92 43.2	71 33.3	33 15.5	4 1.9	2 0.9	11 5.2	213 100.0	163 76.5	33 15.5	6 2.8	
	自営業・経営者	63 41.7	53 35.1	25 16.6	2 1.3	1 0.7	7 4.6	151 100.0	116 76.8	25 16.6	3 2.0	
	勤め人(会社員・公務員・パート)	335 42.7	292 37.2	121 15.4	9 1.1	8 1.0	19 2.4	784 100.0	627 80.0	121 15.4	17 2.2	
	専業主婦・主夫	76 51.7	47 32.0	19 12.9	0 0.0	3 2.0	2 1.4	147 100.0	123 83.7	19 12.9	3 2.0	
	学生	41 48.2	27 31.8	10 11.8	1 1.2	0 0.0	6 7.1	85 100.0	68 80.0	10 11.8	1 1.2	
	無職	182 38.2	186 39.0	77 16.1	3 0.6	2 0.4	27 5.7	477 100.0	368 77.1	77 16.1	5 1.0	
	その他	22 26.8	36 43.9	16 19.5	2 2.4	1 1.2	5 6.1	82 100.0	58 70.7	16 19.5	3 3.7	
	無回答	19 40.4	12 25.5	12 25.5	0 0.0	0 0.0	4 8.5	47 100.0	31 66.0	12 25.5	0 0.0	
家族構成別	単身世帯	91 38.2	91 38.2	40 16.8	2 0.8	2 0.8	12 5.0	238 100.0	182 76.5	40 16.8	4 1.7	
	一世代世帯	150 46.0	109 33.4	44 13.5	3 0.9	4 1.2	16 4.9	326 100.0	259 79.4	44 13.5	7 2.1	
	二世代世帯	389 42.9	341 37.6	140 15.5	12 1.3	7 0.8	17 1.9	906 100.0	730 80.6	140 15.5	19 2.1	
	三世代世帯	143 42.1	128 37.6	51 15.0	1 0.3	2 0.6	15 4.4	340 100.0	271 79.7	51 15.0	3 0.9	
	その他の世帯	48 36.4	44 33.3	25 18.9	3 2.3	2 1.5	10 7.6	132 100.0	92 69.7	25 18.9	5 3.8	
	無回答	9 20.5	11 25.0	13 29.5	0 0.0	0 0.0	11 25.0	44 100.0	20 45.5	13 29.5	0 0.0	



## 1.4 市民協働

【問47】 市民・町会・学生・企業等・行政がお互いに連携し、協力し合いながらまちづくりに取り組んでいると思いますか（単一回答）

上段：回答数 下段：回答比率		1	2	3	4	5	無回答	計	1+2	3	4+5
		そう思う	どちらか と思う	どちらとも いえない	どちらか と思わない	そう 思わない			そう 思う	どちらか とも いえない	そう 思わない
総数		119 6.0	538 27.1	886 44.6	193 9.7	150 7.6	100 5.0	1,986 100.0	657 33.1	886 44.6	343 17.3
住所別	旧弘前市(市街地)	80 5.8	358 26.1	605 44.1	155 11.3	108 7.9	65 4.7	1,371 100.0	438 31.9	605 44.1	263 19.2
	旧弘前市(出張所地域)	22 5.4	127 31.0	188 45.9	26 6.3	23 5.6	24 5.9	410 100.0	149 36.3	188 45.9	49 12.0
	旧岩木町	9 6.7	34 25.2	64 47.4	8 5.9	14 10.4	6 4.4	135 100.0	43 31.9	64 47.4	22 16.3
	旧相馬村	8 11.4	19 27.1	29 41.4	4 5.7	5 7.1	5 7.1	70 100.0	27 38.6	29 41.4	9 12.9
		48 5.5	218 25.0	393 45.1	88 10.1	84 9.6	41 4.7	872 100.0	266 30.5	393 45.1	172 19.7
性別	男	69 6.3	313 28.7	486 44.6	102 9.4	66 6.1	54 5.0	1,090 100.0	382 35.0	486 44.6	168 15.4
	女	0 0.0	1 33.3	2 66.7	0 0.0	0 0.0	0 0.0	3 100.0	1 33.3	2 66.7	0 0.0
	その他	2 9.5	6 28.6	5 23.8	3 14.3	0 0.0	5 23.8	21 100.0	8 38.1	5 23.8	3 14.3
	無回答	6 9.0	18 26.9	29 43.3	6 9.0	4 6.0	4 6.0	67 100.0	24 35.8	29 43.3	10 14.9
年代別	16～19歳	8 5.7	37 26.2	64 45.4	13 9.2	18 12.8	1 0.7	141 100.0	45 31.9	64 45.4	31 22.0
	20～29歳	9 4.0	53 23.6	98 43.6	30 13.3	33 14.7	2 0.9	225 100.0	62 27.6	98 43.6	63 28.0
	30～39歳	14 4.7	81 27.5	128 43.4	42 14.2	25 8.5	5 1.7	295 100.0	95 32.2	128 43.4	67 22.7
	40～49歳	15 4.6	86 26.4	161 49.4	31 9.5	21 6.4	12 3.7	326 100.0	101 31.0	161 49.4	52 16.0
	50～59歳	18 5.1	93 26.2	171 48.2	33 9.3	20 5.6	20 5.6	355 100.0	111 31.3	171 48.2	53 14.9
	60～69歳	47 8.5	164 29.5	228 41.1	34 6.1	29 5.2	53 9.5	555 100.0	211 38.0	228 41.1	63 11.4
	70歳以上	2 9.1	6 27.3	7 31.8	4 18.2	0 0.0	3 13.6	22 100.0	8 36.4	7 31.8	4 18.2
	無回答	15 7.0	62 29.1	95 44.6	17 8.0	12 5.6	12 5.6	213 100.0	77 36.2	95 44.6	29 13.6
	農林漁業	6 4.0	41 27.2	70 46.4	18 11.9	8 5.3	8 5.3	151 100.0	47 31.1	70 46.4	26 17.2
自営業・経営者	32 4.1	210 26.8	359 45.8	91 11.6	75 9.6	17 2.2	784 100.0	242 30.9	359 45.8	166 21.2	
勤め人(会社員・公務員・パート)	10 6.8	42 28.6	75 51.0	10 6.8	7 4.8	3 2.0	147 100.0	52 35.4	75 51.0	17 11.6	
専業主婦・主夫	5 5.9	23 27.1	40 47.1	6 7.1	6 7.1	5 5.9	85 100.0	28 32.9	40 47.1	12 14.1	
学生	39 8.2	132 27.7	199 41.7	37 7.8	28 5.9	42 8.8	477 100.0	171 35.8	199 41.7	65 13.6	
無職	4 4.9	18 22.0	33 40.2	7 8.5	13 15.9	7 8.5	82 100.0	22 26.8	33 40.2	20 24.4	
その他	8 17.0	10 21.3	15 31.9	7 14.9	1 2.1	6 12.8	47 100.0	18 38.3	15 31.9	8 17.0	
無回答	16 6.7	58 24.4	110 46.2	15 6.3	19 8.0	20 8.4	238 100.0	74 31.1	110 46.2	34 14.3	
家族構成別	単身世帯	17 5.2	97 29.8	140 42.9	29 8.9	22 6.7	21 6.4	326 100.0	114 35.0	140 42.9	51 15.6
	一世代世帯	52 5.7	230 25.4	431 47.6	99 10.9	62 6.8	32 3.5	906 100.0	282 31.1	431 47.6	161 17.8
	二世代世帯	23 6.8	100 29.4	138 40.6	37 10.9	30 8.8	12 3.5	340 100.0	123 36.2	138 40.6	67 19.7
	三世代世帯	8 6.1	43 32.6	51 38.6	8 6.1	16 12.1	6 4.5	132 100.0	51 38.6	51 38.6	24 18.2
	その他の世帯	3 6.8	10 22.7	16 36.4	5 11.4	1 2.3	9 20.5	44 100.0	13 29.5	16 36.4	6 13.6
	無回答	17 17.0	58 24.4	110 46.2	15 6.3	19 8.0	20 8.4	238 100.0	74 31.1	110 46.2	34 14.3
	一世代世帯	52 5.7	230 25.4	431 47.6	99 10.9	62 6.8	32 3.5	906 100.0	282 31.1	431 47.6	161 17.8

1. 属性別集計表

【問48】 大学が実施する公開講座や学園祭などへの参加、教員や学生との交流、図書館等の施設などを活用していますか（単一回答）

上段: 回答数 下段: 回答比率		1	2	3	4	無回答	計	1+2	3+4
		(よく)参加する	ときどき参加(活用)する	ほとんど参加(活用)しない	参加(活用)しない			参加(活用)する	参加(活用)しない
総数		32 1.6	178 9.0	475 23.9	1,194 60.1	107 5.4	1,986 100.0	210 10.6	1,669 84.0
住所別	旧弘前市(市街地)	28 2.0	150 10.9	333 24.3	795 58.0	65 4.7	1,371 100.0	178 13.0	1,128 82.3
	旧弘前市(出張所地域)	2 0.5	13 3.2	92 22.4	275 67.1	28 6.8	410 100.0	15 3.7	367 89.5
	旧岩木町	2 1.5	9 6.7	34 25.2	82 60.7	8 5.9	135 100.0	11 8.1	116 85.9
	旧相馬村	0 0.0	6 8.6	16 22.9	42 60.0	6 8.6	70 100.0	6 8.6	58 82.9
	無回答	0 0.0	0 0.0	5 23.8	11 52.4	5 23.8	21 100.0	0 0.0	16 76.2
性別	男	19 2.2	72 8.3	221 25.3	523 60.0	37 4.2	872 100.0	91 10.4	744 85.3
	女	13 1.2	106 9.7	249 22.8	657 60.3	65 6.0	1,090 100.0	119 10.9	906 83.1
	その他	0 0.0	0 0.0	0 0.0	3 100.0	0 0.0	3 100.0	0 0.0	3 100.0
	無回答	0 0.0	0 0.0	5 23.8	11 52.4	5 23.8	21 100.0	0 0.0	16 76.2
年代別	16～19歳	6 9.0	17 25.4	17 25.4	23 34.3	4 6.0	67 100.0	23 34.3	40 59.7
	20～29歳	9 6.4	13 9.2	22 15.6	96 68.1	1 0.7	141 100.0	22 15.6	118 83.7
	30～39歳	6 2.7	13 5.8	39 17.3	164 72.9	3 1.3	225 100.0	19 8.4	203 90.2
	40～49歳	3 1.0	37 12.5	48 16.3	202 68.5	5 1.7	295 100.0	40 13.6	250 84.7
	50～59歳	2 0.6	21 6.4	103 31.6	187 57.4	13 4.0	326 100.0	23 7.1	290 89.0
	60～69歳	2 0.6	32 9.0	91 25.6	207 58.3	23 6.5	355 100.0	34 9.6	298 83.9
	70歳以上	4 0.7	45 8.1	150 27.0	302 54.4	54 9.7	555 100.0	49 8.8	452 81.4
	無回答	0 0.0	0 0.0	5 22.7	13 59.1	4 18.2	22 100.0	0 0.0	18 81.8
	職業別	0 0.0	8 3.8	66 31.0	127 59.6	12 5.6	213 100.0	8 3.8	193 90.6
農林漁業	1 0.7	13 8.6	45 29.8	85 56.3	7 4.6	151 100.0	14 9.3	130 86.1	
自営業・経営者	11 1.4	64 8.2	159 20.3	529 67.5	21 2.7	784 100.0	75 9.6	688 87.8	
勤め人(会社員・公務員・パート)	2 1.4	26 8.2	40 20.3	74 67.5	5 2.7	147 100.0	28 9.6	114 87.8	
専業主婦・主夫	11 12.9	23 27.1	23 27.1	23 27.1	5 5.9	85 100.0	34 40.0	46 54.1	
学生	3 0.6	38 8.0	115 24.1	277 58.1	44 9.2	477 100.0	41 8.6	392 82.2	
無職	4 4.9	5 6.1	16 19.5	50 61.0	7 8.5	82 100.0	9 11.0	66 80.5	
その他	0 0.0	1 2.1	11 23.4	29 61.7	6 12.8	47 100.0	1 2.1	40 85.1	
無回答	0 0.0	1 2.3	9 20.5	21 47.7	13 29.5	44 100.0	1 2.3	30 68.2	
家族構成別	単身世帯	4 1.7	21 8.8	43 18.1	153 64.3	17 7.1	238 100.0	25 10.5	196 82.4
	一世代世帯	6 1.8	36 11.0	88 27.0	173 53.1	23 7.1	326 100.0	42 12.9	261 80.1
	二世帯世帯	19 2.1	87 9.6	220 24.3	547 60.4	33 3.6	906 100.0	106 11.7	767 84.7
	三世帯世帯	2 0.6	20 5.9	79 23.2	225 66.2	14 4.1	340 100.0	22 6.5	304 89.4
	その他の世帯	1 0.8	13 9.8	36 27.3	75 56.8	7 5.3	132 100.0	14 10.6	111 84.1
	無回答	0 0.0	1 2.3	9 20.5	21 47.7	13 29.5	44 100.0	1 2.3	30 68.2

【問49】 「アイデアポスト」、「市政懇談会」、「出前講座」、各種会議や意見交換会など、市民が意見や提案を伝える広聴の機会について(単一回答)

上段: 回答数 下段: 回答比率		1	2	3	4	5	無回答	計	1+2	3	4+5
		満足	どちらか満足	どちらともいえない	どちらか不満	不満			満足	どちらともいえない	不満
総数		50 2.5	255 12.8	1,406 70.8	75 3.8	45 2.3	155 7.8	1,986 100.0	305 15.4	1,406 70.8	120 6.0
住所別	旧弘前市(市街地)	29 2.1	174 12.7	989 72.1	57 4.2	30 2.2	92 6.7	1,371 100.0	203 14.8	989 72.1	87 6.3
	旧弘前市(出張所地域)	14 3.4	45 11.0	281 68.5	14 3.4	11 2.7	45 11.0	410 100.0	59 14.4	281 68.5	25 6.1
	旧岩木町	7 5.2	23 17.0	92 68.1	2 1.5	3 2.2	8 5.9	135 100.0	30 22.2	92 68.1	5 3.7
	旧相馬村	0 0.0	13 18.6	44 62.9	2 2.9	1 1.4	10 14.3	70 100.0	13 18.6	44 62.9	3 4.3
	無回答	0 0.0	3 4.3	9 42.9	1 4.8	0 0.0	8 38.1	21 100.0	3 14.3	9 42.9	1 4.8
性別	男	26 3.0	107 12.3	620 71.1	36 4.1	27 3.1	56 6.4	872 100.0	133 15.3	620 71.1	63 7.2
	女	24 2.2	144 13.2	775 71.1	38 3.5	18 1.7	91 8.3	1,090 100.0	168 15.4	775 71.1	56 5.1
	その他	0 0.0	1 33.3	2 66.7	0 0.0	0 0.0	0 0.0	3 100.0	1 33.3	2 66.7	0 0.0
	無回答	0 0.0	3 14.3	9 42.9	1 4.8	0 0.0	8 38.1	21 100.0	3 14.3	9 42.9	1 4.8
	無回答	0 0.0	3 13.6	9 50.0	1 9.1	0 0.0	8 27.3	21 100.0	3 13.6	9 50.0	1 9.1
年代別	16～19歳	7 10.4	6 9.0	46 68.7	2 3.0	1 1.5	5 7.5	67 100.0	13 19.4	46 68.7	3 4.5
	20～29歳	6 4.3	14 9.9	110 78.0	6 4.3	3 2.1	2 1.4	141 100.0	20 14.2	110 78.0	9 6.4
	30～39歳	7 3.1	23 10.2	172 76.4	9 4.0	9 4.0	5 2.2	225 100.0	30 13.3	172 76.4	18 8.0
	40～49歳	6 2.0	37 12.5	224 75.9	11 3.7	9 3.1	8 2.7	295 100.0	43 14.6	224 75.9	20 6.8
	50～59歳	5 1.5	36 11.0	247 75.8	15 4.6	7 2.1	16 4.9	326 100.0	41 12.6	247 75.8	22 6.7
	60～69歳	7 2.0	57 16.1	248 69.9	7 2.0	11 3.1	25 7.0	355 100.0	64 18.0	248 69.9	18 5.1
	70歳以上	12 2.2	79 14.2	348 62.7	23 4.1	5 0.9	88 15.9	555 100.0	91 16.4	348 62.7	28 5.0
	無回答	0 0.0	3 13.6	11 50.0	2 9.1	0 0.0	6 27.3	22 100.0	3 13.6	11 50.0	2 9.1
	無回答	0 0.0	3 13.6	11 50.0	2 9.1	0 0.0	6 27.3	22 100.0	3 13.6	11 50.0	2 9.1
職業別	農林漁業	8 3.8	36 16.9	138 64.8	6 2.8	3 1.4	22 10.3	213 100.0	44 20.7	138 64.8	9 4.2
	自営業・経営者	3 2.0	24 15.9	107 70.9	4 2.6	5 3.3	8 5.3	151 100.0	27 17.9	107 70.9	9 6.0
	勤め人(会社員・公務員・パート)	17 2.2	88 11.2	593 75.6	31 4.0	23 2.9	32 4.1	784 100.0	105 13.4	593 75.6	54 6.9
	専業主婦・主夫	4 2.7	28 19.0	98 66.7	4 2.7	4 2.7	9 6.1	147 100.0	32 21.8	98 66.7	8 5.4
	学生	4 4.7	8 9.4	64 75.3	3 3.5	1 1.2	5 5.9	85 100.0	12 14.1	64 75.3	4 4.7
	無職	9 1.9	60 12.6	324 67.9	17 3.6	5 1.0	62 13.0	477 100.0	69 14.5	324 67.9	22 4.6
	その他	3 3.7	6 7.3	56 68.3	6 7.3	4 4.9	7 8.5	82 100.0	9 11.0	56 68.3	10 12.2
	無回答	2 4.3	5 10.6	26 55.3	4 8.5	0 0.0	10 21.3	47 100.0	7 14.9	26 55.3	4 8.5
	無回答	2 4.3	5 10.6	26 55.3	4 8.5	0 0.0	10 21.3	47 100.0	7 14.9	26 55.3	4 8.5
家族構成別	単身世帯	4 1.7	21 8.8	173 72.7	8 3.4	6 2.5	26 10.9	238 100.0	25 10.5	173 72.7	14 5.9
	一世代世帯	8 2.5	42 12.9	219 67.2	13 4.0	10 3.1	34 10.4	326 100.0	50 15.3	219 67.2	23 7.1
	二世代世帯	25 2.8	117 12.9	665 73.4	36 4.0	16 1.8	47 5.2	906 100.0	142 15.7	665 73.4	52 5.7
	三世代世帯	9 2.6	50 14.7	241 70.9	9 2.6	10 2.9	21 6.2	340 100.0	59 17.4	241 70.9	19 5.6
	その他の世帯	4 3.0	20 15.2	87 65.9	6 4.5	3 2.3	12 9.1	132 100.0	24 18.2	87 65.9	9 6.8
	無回答	0 0.0	5 11.4	21 47.7	3 6.8	0 0.0	15 34.1	44 100.0	5 11.4	21 47.7	3 6.8
	無回答	0 0.0	5 11.4	21 47.7	3 6.8	0 0.0	15 34.1	44 100.0	5 11.4	21 47.7	3 6.8

1. 属性別集計表

【問50】 「広報ひろさき」、「市ホームページ」、「フェイスブック」、「出前講座」など市民に広く  
市政情報を提供する広報活動について（単一回答）

上段：回答数 下段：回答比率		1	2	3	4	5	無回答	計	1+2	3	4+5
		満足	どちらか 満足	どちらとも いえない	どちらか 不満	不満			満足	どちらとも いえない	不満
総数		184 9.3	616 31.0	920 46.3	64 3.2	44 2.2	158 8.0	1,986 100.0	800 40.3	920 46.3	108 5.4
住所別	旧弘前市(市街地)	131 9.6	434 31.7	625 45.6	54 3.9	29 2.1	98 7.1	1,371 100.0	565 41.2	625 45.6	83 6.1
	旧弘前市(出張所地域)	36 8.8	120 29.3	194 47.3	7 1.7	10 2.4	43 10.5	410 100.0	156 38.0	194 47.3	17 4.1
	旧岩木町	13 9.6	39 28.9	69 51.1	3 2.2	4 3.0	7 5.2	135 100.0	52 38.5	69 51.1	7 5.2
	旧相馬村	4 5.7	23 32.9	32 45.7	0 0.0	1 1.4	10 14.3	70 100.0	27 38.6	32 45.7	1 1.4
		74 8.5	249 28.6	449 51.5	26 3.0	20 2.3	54 6.2	872 100.0	323 37.0	449 51.5	46 5.3
性別	男	109 10.0	364 33.4	460 42.2	37 3.4	24 2.2	96 8.8	1,090 100.0	473 43.4	460 42.2	61 5.6
	女	0 0.0	1 33.3	2 66.7	0 0.0	0 0.0	0 0.0	3 100.0	1 33.3	2 66.7	0 0.0
	その他	1 4.8	2 9.5	9 42.9	1 4.8	0 0.0	8 38.1	21 100.0	3 14.3	9 42.9	1 4.8
	無回答	9 13.4	11 16.4	41 61.2	0 0.0	1 1.5	5 7.5	67 100.0	20 29.9	41 61.2	1 1.5
年代別	16～19歳	11 7.8	31 22.0	85 60.3	6 4.3	6 4.3	2 1.4	141 100.0	42 29.8	85 60.3	12 8.5
	20～29歳	16 7.1	58 25.8	128 56.9	10 4.4	8 3.6	5 2.2	225 100.0	74 32.9	128 56.9	18 8.0
	30～39歳	25 8.5	102 34.6	139 47.1	10 3.4	10 3.4	9 3.1	295 100.0	127 43.1	139 47.1	20 6.8
	40～49歳	27 8.3	101 31.0	164 50.3	13 4.0	5 1.5	16 4.9	326 100.0	128 39.3	164 50.3	18 5.5
	50～59歳	31 8.7	134 37.7	146 41.1	10 2.8	9 2.5	25 7.0	355 100.0	165 46.5	146 41.1	19 5.4
	60～69歳	64 11.5	177 31.9	207 37.3	13 2.3	5 0.9	89 16.0	555 100.0	241 43.4	207 37.3	18 3.2
	70歳以上	1 4.5	2 9.1	10 45.5	2 9.1	0 0.0	7 31.8	22 100.0	3 13.6	10 45.5	2 9.1
	無回答	25 11.7	80 37.6	84 39.4	1 0.5	3 1.4	20 9.4	213 100.0	105 49.3	84 39.4	4 1.9
	農林漁業	11 7.3	53 35.1	69 45.7	5 3.3	3 2.0	10 6.6	151 100.0	64 42.4	69 45.7	8 5.3
職業別	自営業・経営者	59 7.5	234 29.8	406 51.8	32 4.1	23 2.9	30 3.8	784 100.0	293 37.4	406 51.8	55 7.0
	勤め人(会社員・公務員・パート)	21 14.3	65 44.2	45 30.6	3 2.0	5 3.4	8 5.4	147 100.0	86 58.5	45 30.6	8 5.4
	専業主婦・主夫	6 7.1	14 16.5	57 67.1	1 1.2	2 2.4	5 5.9	85 100.0	20 23.5	57 67.1	3 3.5
	学生	47 9.9	141 29.6	203 42.6	17 3.6	4 0.8	65 13.6	477 100.0	188 39.4	203 42.6	21 4.4
	無職	9 11.0	21 25.6	37 45.1	2 2.4	4 4.9	9 11.0	82 100.0	30 36.6	37 45.1	6 7.3
	その他	6 12.8	8 17.0	19 40.4	3 6.4	0 0.0	11 23.4	47 100.0	14 29.8	19 40.4	3 6.4
	無回答	24 10.1	49 20.6	126 52.9	5 2.1	6 2.5	28 11.8	238 100.0	73 30.7	126 52.9	11 4.6
	単身世帯	32 9.8	119 36.5	123 37.7	13 4.0	9 2.8	30 9.2	326 100.0	151 46.3	123 37.7	22 6.7
家族構成別	一世代世帯	82 9.1	293 32.3	436 48.1	34 3.8	14 1.5	47 5.2	906 100.0	375 41.4	436 48.1	48 5.3
	二世代世帯	34 10.0	111 32.6	160 47.1	5 1.5	9 2.6	21 6.2	340 100.0	145 42.6	160 47.1	14 4.1
	三世代世帯	10 7.6	38 28.8	58 43.9	4 3.0	6 4.5	16 12.1	132 100.0	48 36.4	58 43.9	10 7.6
	その他の世帯	2 4.5	6 13.6	17 38.6	3 6.8	0 0.0	16 36.4	44 100.0	8 18.2	17 38.6	3 6.8
	無回答										

【問51】 市から発信される情報はどこから入手していますか（3つまで）

上段: 回答数 下段: 回答比率		広報ひろさき	町内会などの 閲覧板	ホーム 弘前市 ページ	弘前市フ ェイ スブック	ツイ ッター 弘前市	新聞	公共施設等に 配置されてい るチラシ等	町内会などの 掲示板	ラジオ	テレビ	
総数		1,435 72.3	859 43.3	246 12.4	42 2.1	47 2.4	658 33.1	106 5.3	77 3.9	208 10.5	436 22.0	
住所別	旧弘前市(市街地)	1,009 73.6	577 42.1	193 14.1	30 2.2	35 2.6	462 33.7	86 6.3	43 3.1	123 9.0	295 21.5	
	旧弘前市(出張所地域)	279 68.0	190 46.3	32 7.8	4 1.0	9 2.2	129 31.5	13 3.2	17 4.1	64 15.6	101 24.6	
	旧岩木町	98 72.6	66 48.9	14 10.4	6 4.4	1 0.7	40 29.6	5 3.7	15 11.1	14 10.4	26 19.3	
	旧相馬村	49 70.0	26 37.1	7 10.0	2 2.9	2 2.9	27 38.6	2 2.9	2 2.9	7 10.0	14 20.0	
性別	男	600 68.8	373 42.8	132 15.1	26 3.0	22 2.5	281 32.2	34 3.9	36 4.1	104 11.9	192 22.0	
	女	825 75.7	483 44.3	113 10.4	16 1.5	25 2.3	372 34.1	72 6.6	41 3.8	102 9.4	238 21.8	
	その他	0 0.0	0 0.0	0 0.0	0 0.0	0 0.0	0 0.0	0 0.0	0 0.0	0 0.0	1 33.3	
	無回答	10 47.6	3 14.3	1 4.8	0 0.0	0 0.0	5 23.8	0 0.0	0 0.0	2 9.5	5 23.8	
年代別	16～19歳	22 32.8	13 19.4	7 10.4	2 3.0	6 9.0	10 14.9	3 4.5	4 6.0	4 6.0	23 34.3	
	20～29歳	69 48.9	23 16.3	23 16.3	2 1.4	17 12.1	34 24.1	12 8.5	1 0.7	13 9.2	48 34.0	
	30～39歳	137 60.9	42 18.7	54 24.0	17 7.6	10 4.4	41 18.2	18 8.0	4 1.8	26 11.6	59 26.2	
	40～49歳	218 73.9	102 34.6	61 20.7	8 2.7	7 2.4	73 24.7	17 5.8	13 4.4	40 13.6	65 22.0	
	50～59歳	253 77.6	136 41.7	51 15.6	5 1.5	4 1.2	120 36.8	18 5.5	9 2.8	39 12.0	61 18.7	
	60～69歳	286 80.6	200 56.3	38 10.7	6 1.7	2 0.6	141 39.7	11 3.1	9 2.5	41 11.5	75 21.1	
	70歳以上	439 79.1	338 60.9	11 2.0	2 0.4	1 0.2	234 42.2	27 4.9	37 6.7	44 7.9	99 17.8	
	無回答	11 50.0	5 22.7	1 4.5	0 0.0	0 0.0	5 22.7	0 0.0	0 0.0	1 4.5	6 27.3	
職業別	農林漁業	165 77.5	123 57.7	8 3.8	3 1.4	2 0.9	69 32.4	2 0.9	19 8.9	51 23.9	36 16.9	
	自営業・経営者	117 77.5	75 49.7	25 16.6	7 4.6	3 2.0	58 38.4	8 5.3	4 2.6	14 9.3	25 16.6	
	勤め人(会社員・公務員・パート)	553 70.5	262 33.4	152 19.4	27 3.4	28 3.6	209 26.7	44 5.6	16 2.0	82 10.5	178 22.7	
	専業主婦・主夫	127 86.4	87 59.2	13 8.8	1 0.7	1 0.7	65 44.2	9 6.1	6 4.1	11 7.5	35 23.8	
	学生	29 34.1	12 14.1	11 12.9	1 1.2	9 10.6	13 15.3	9 10.6	4 4.7	3 3.5	27 31.8	
	無職	354 74.2	240 50.3	26 5.5	3 0.6	2 0.4	193 40.5	28 5.9	22 4.6	34 7.1	107 22.4	
	その他	61 74.4	41 50.0	8 9.8	0 0.0	2 2.4	37 45.1	4 4.9	5 6.1	7 8.5	16 19.5	
	無回答	29 61.7	19 40.4	3 6.4	0 0.0	0 0.0	14 29.8	2 4.3	1 2.1	6 12.8	12 25.5	
家族構成別	単身世帯	141 59.2	75 31.5	19 8.0	5 2.1	7 2.9	70 29.4	11 4.6	9 3.8	21 8.8	79 33.2	
	一世代世帯	256 78.5	187 57.4	22 6.7	4 1.2	5 1.5	140 42.9	17 5.2	10 3.1	29 8.9	55 16.9	
	二世代世帯	679 74.9	376 41.5	135 14.9	17 1.9	20 2.2	285 31.5	58 6.4	34 3.8	90 9.9	199 22.0	
	三世代世帯	243 71.5	153 45.0	49 14.4	12 3.5	12 3.5	112 32.9	11 3.2	15 4.4	52 15.3	66 19.4	
	その他の世帯	92 69.7	57 43.2	16 12.1	4 3.0	3 2.3	41 31.1	9 6.8	9 6.8	11 8.3	27 20.5	
	無回答	24 54.5	11 25.0	5 11.4	0 0.0	0 0.0	10 22.7	0 0.0	0 0.0	5 11.4	10 22.7	

1. 属性別集計表

【問51】 市から発信される情報はどこから入手していますか（3つまで）

上段:回答数 下段:回答比率		その他	興味がないの で調べないの
総数		59	138
		3.0	6.9
住所別	旧弘前市(市街地)	41	98
		3.0	7.1
	旧弘前市(出張所地域)	12	25
		2.9	6.1
	旧岩木町	5	11
	3.7	8.1	
	1	4	
	1.4	5.7	
性別	男	27	73
		3.1	8.4
	女	31	62
		2.8	5.7
	その他	0	2
	0.0	66.7	
	1	1	
	4.8	4.8	
年代別	16～19歳	9	11
		13.4	16.4
	20～29歳	3	28
		2.1	19.9
	30～39歳	10	30
		4.4	13.3
	40～49歳	10	25
		3.4	8.5
	50～59歳	8	16
		2.5	4.9
60～69歳	8	8	
	2.3	2.3	
70歳以上	10	19	
	1.8	3.4	
	1	1	
	4.5	4.5	
職業別	農林漁業	2	10
		0.9	4.7
	自営業・経営者	3	5
		2.0	3.3
	勤め人(会社員・公務員・パート)	25	68
		3.2	8.7
	専業主婦・主夫	2	5
		1.4	3.4
	学生	8	17
		9.4	20.0
無職	12	24	
	2.5	5.0	
その他	4	7	
	4.9	8.5	
無回答	3	2	
	6.4	4.3	
家族構成別	単身世帯	11	23
		4.6	9.7
	一世代世帯	10	17
		3.1	5.2
	二世帯世帯	21	61
		2.3	6.7
	三世帯世帯	8	22
		2.4	6.5
その他の世帯	7	14	
	5.3	10.6	
無回答	2	1	
	4.5	2.3	

【問52】 弘前市の良いところを市外の人にも伝えたいと思いますか（単一回答）

上段: 回答数 下段: 回答比率		1	2	3	4	5	無回答	計	1+2	3	4+5
		そう思う	どちらか そう 思う	どちらとも いい ない	どちらか そう 思わない	そう 思わ ない			そう 思う	どちらか いい ない	そう 思わ ない
総数		666	694	439	38	59	90	1,986	1,360	439	97
		33.5	34.9	22.1	1.9	3.0	4.5	100.0	68.5	22.1	4.9
住所別	旧弘前市(市街地)	482	479	295	21	38	56	1,371	961	295	59
		35.2	34.9	21.5	1.5	2.8	4.1	100.0	70.1	21.5	4.3
	旧弘前市(出張所地域)	116	136	107	12	15	24	410	252	107	27
		28.3	33.2	26.1	2.9	3.7	5.9	100.0	61.5	26.1	6.6
	旧岩木町	46	52	25	3	4	5	135	98	25	7
	34.1	38.5	18.5	2.2	3.0	3.7	100.0	72.6	18.5	5.2	
	22	27	12	2	2	5	70	49	12	4	
	31.4	38.6	17.1	2.9	2.9	7.1	100.0	70.0	17.1	5.7	
性別	男	275	313	193	19	37	35	872	588	193	56
		31.5	35.9	22.1	2.2	4.2	4.0	100.0	67.4	22.1	6.4
	女	384	376	239	19	21	51	1,090	760	239	40
		35.2	34.5	21.9	1.7	1.9	4.7	100.0	69.7	21.9	3.7
	その他	0	1	2	0	0	0	3	1	2	0
	0.0	33.3	66.7	0.0	0.0	0.0	100.0	33.3	66.7	0.0	
	7	4	5	0	1	4	21	11	5	1	
	33.3	19.0	23.8	0.0	4.8	19.0	100.0	52.4	23.8	4.8	
年代別	16～19歳	23	19	20	0	1	4	67	42	20	1
		34.3	28.4	29.9	0.0	1.5	6.0	100.0	62.7	29.9	1.5
	20～29歳	43	50	32	5	10	1	141	93	32	15
		30.5	35.5	22.7	3.5	7.1	0.7	100.0	66.0	22.7	10.6
	30～39歳	49	91	59	12	12	2	225	140	59	24
		21.8	40.4	26.2	5.3	5.3	0.9	100.0	62.2	26.2	10.7
	40～49歳	109	102	63	6	10	5	295	211	63	16
		36.9	34.6	21.4	2.0	3.4	1.7	100.0	71.5	21.4	5.4
	50～59歳	96	128	77	5	9	11	326	224	77	14
		29.4	39.3	23.6	1.5	2.8	3.4	100.0	68.7	23.6	4.3
60～69歳	129	108	87	5	5	21	355	237	87	10	
	36.3	30.4	24.5	1.4	1.4	5.9	100.0	66.8	24.5	2.8	
70歳以上	211	190	96	5	10	43	555	401	96	15	
	38.0	34.2	17.3	0.9	1.8	7.7	100.0	72.3	17.3	2.7	
	6	6	5	0	2	3	22	12	5	2	
	27.3	27.3	22.7	0.0	9.1	13.6	100.0	54.5	22.7	9.1	
職業別	農林漁業	78	69	39	5	9	13	213	147	39	14
		36.6	32.4	18.3	2.3	4.2	6.1	100.0	69.0	18.3	6.6
	自営業・経営者	63	50	28	3	2	5	151	113	28	5
		41.7	33.1	18.5	2.0	1.3	3.3	100.0	74.8	18.5	3.3
	勤め人(会社員・公務員・パート)	237	298	187	20	24	18	784	535	187	44
		30.2	38.0	23.9	2.6	3.1	2.3	100.0	68.2	23.9	5.6
	専業主婦・主夫	63	53	24	1	3	3	147	116	24	4
		42.9	36.1	16.3	0.7	2.0	2.0	100.0	78.9	16.3	2.7
	学生	27	26	25	1	2	4	85	53	25	3
		31.8	30.6	29.4	1.2	2.4	4.7	100.0	62.4	29.4	3.5
無職	152	167	105	7	10	36	477	319	105	17	
	31.9	35.0	22.0	1.5	2.1	7.5	100.0	66.9	22.0	3.6	
その他	28	23	18	1	7	5	82	51	18	8	
	34.1	28.0	22.0	1.2	8.5	6.1	100.0	62.2	22.0	9.8	
	18	8	13	0	2	6	47	26	13	2	
	38.3	17.0	27.7	0.0	4.3	12.8	100.0	55.3	27.7	4.3	
家族構成別	単身世帯	73	85	52	4	9	15	238	158	52	13
		30.7	35.7	21.8	1.7	3.8	6.3	100.0	66.4	21.8	5.5
	一世代世帯	125	101	73	2	8	17	326	226	73	10
		38.3	31.0	22.4	0.6	2.5	5.2	100.0	69.3	22.4	3.1
	二世代世帯	298	332	204	19	21	32	906	630	204	40
		32.9	36.6	22.5	2.1	2.3	3.5	100.0	69.5	22.5	4.4
	三世代世帯	117	123	66	8	14	12	340	240	66	22
		34.4	36.2	19.4	2.4	4.1	3.5	100.0	70.6	19.4	6.5
その他の世帯	42	42	32	5	5	6	132	84	32	10	
	31.8	31.8	24.2	3.8	3.8	4.5	100.0	63.6	24.2	7.6	
無回答	11	11	12	0	2	8	44	22	12	2	
	25.0	25.0	27.3	0.0	4.5	18.2	100.0	50.0	27.3	4.5	

1. 属性別集計表

【問53】 「広報ひろさき」などの広報活動による情報が役に立ちましたか（単一回答）

上段：回答数 下段：回答比率		1	2	3	4	5	無回答	計	1+2	3	4+5
		そう思う	どちらか と思う	どちらとも いえない	どちらかと いえばそう 思わない	どちらかと いえばそう 思う			そう 思う	そう 思う	どちらとも いえない
総数		546 27.5	762 38.4	471 23.7	47 2.4	73 3.7	87 4.4	1,986 100.0	1,308 65.9	471 23.7	120 6.0
住所別	旧弘前市(市街地)	399 29.1	504 36.8	327 23.9	34 2.5	52 3.8	55 4.0	1,371 100.0	903 65.9	327 23.9	86 6.3
	旧弘前市(出張所地域)	100 24.4	167 40.7	97 23.7	11 2.7	13 3.2	22 5.4	410 100.0	267 65.1	97 23.7	24 5.9
	旧岩木町	28 20.7	64 47.4	32 23.7	1 0.7	5 3.7	5 3.7	135 100.0	92 68.1	32 23.7	6 4.4
	旧相馬村	19 27.1	27 38.6	15 21.4	1 1.4	3 4.3	5 7.1	70 100.0	46 65.7	15 21.4	4 5.7
		208 23.9	331 38.0	232 26.6	26 3.0	41 4.7	34 3.9	872 100.0	539 61.8	232 26.6	67 7.7
性別	男	335 30.7	424 38.9	232 21.3	21 1.9	30 2.8	48 4.4	1,090 100.0	759 69.6	232 21.3	51 4.7
	女	0 0.0	0 0.0	3 100.0	0 0.0	0 0.0	0 0.0	3 100.0	0 0.0	3 100.0	0 0.0
	その他	3 0.0	7 0.0	4 100.0	0 0.0	2 0.0	5 0.0	21 100.0	10 0.0	4 100.0	2 0.0
	無回答	14.3	33.3	19.0	0.0	9.5	23.8	100.0	47.6	19.0	9.5
年代別	16～19歳	14 20.9	14 20.9	30 44.8	2 3.0	3 4.5	4 6.0	67 100.0	28 41.8	30 44.8	5 7.5
	20～29歳	21 14.9	43 30.5	54 38.3	8 5.7	14 9.9	1 0.7	141 100.0	64 45.4	54 38.3	22 15.6
	30～39歳	36 16.0	83 36.9	75 33.3	8 3.6	21 9.3	2 0.9	225 100.0	119 52.9	75 33.3	29 12.9
	40～49歳	72 24.4	131 44.4	67 22.7	9 3.1	11 3.7	5 1.7	295 100.0	203 68.8	67 22.7	20 6.8
	50～59歳	77 23.6	145 44.5	77 23.6	10 3.1	7 2.1	10 3.1	326 100.0	222 68.1	77 23.6	17 5.2
	60～69歳	106 29.9	140 39.4	79 22.3	4 1.1	5 1.4	21 5.9	355 100.0	246 69.3	79 22.3	9 2.5
	70歳以上	217 39.1	201 36.2	82 14.8	5 0.9	10 1.8	40 7.2	555 100.0	418 75.3	82 14.8	15 2.7
	無回答	3 13.6	5 22.7	7 31.8	1 4.5	2 9.1	4 18.2	22 100.0	8 36.4	7 31.8	3 13.6
	職業別	農林漁業	75 35.2	86 40.4	29 13.6	6 2.8	6 2.8	11 5.2	213 100.0	161 75.6	29 13.6
自営業・経営者		40 26.5	61 40.4	33 21.9	5 3.3	5 3.3	7 4.6	151 100.0	101 66.9	33 21.9	10 6.6
勤め人(会社員・公務員・パート)		171 21.8	326 41.6	212 27.0	21 2.7	38 4.8	16 2.0	784 100.0	497 63.4	212 27.0	59 7.5
専業主婦・主夫		60 40.8	57 38.8	19 12.9	1 0.7	6 4.1	4 2.7	147 100.0	117 79.6	19 12.9	7 4.8
学生		12 14.1	17 20.0	43 50.6	4 4.7	4 5.9	5 5.9	85 100.0	29 34.1	43 50.6	8 9.4
無職		158 33.1	170 35.6	100 21.0	6 1.3	10 2.1	33 6.9	477 100.0	328 68.8	100 21.0	16 3.4
その他		20 24.4	34 41.5	18 22.0	3 3.7	2 2.4	5 6.1	82 100.0	54 65.9	18 22.0	5 6.1
無回答		10 21.3	11 23.4	17 36.2	1 2.1	2 4.3	6 12.8	47 100.0	21 44.7	17 36.2	3 6.4
家族構成別		単身世帯	64 26.9	73 30.7	74 31.1	6 2.5	8 3.4	13 5.5	238 100.0	137 57.6	74 31.1
	一世代世帯	108 33.1	115 35.3	64 19.6	8 2.5	13 4.0	18 5.5	326 100.0	223 68.4	64 19.6	21 6.4
	二世代世帯	242 26.7	366 40.4	216 23.8	20 2.2	31 3.4	31 3.4	906 100.0	608 67.1	216 23.8	51 5.6
	三世代世帯	89 26.2	143 42.1	75 22.1	8 2.4	13 3.8	12 3.5	340 100.0	232 68.2	75 22.1	21 6.2
	その他の世帯	35 26.5	54 40.9	29 22.0	4 3.0	6 4.5	4 3.0	132 100.0	89 67.4	29 22.0	10 7.6
	無回答	8 18.2	11 25.0	13 29.5	1 2.3	2 4.5	9 20.5	44 100.0	19 43.2	13 29.5	3 6.8



## 15 その他

【問54】 弘前市は住みよいまちだと思いますか（単一回答）

		住みよ いと思 う	住みに くと思 う	どちら とも いえ ない	無 回 答	計
総数		1,228	169	472	117	1,986
		61.8	8.5	23.8	5.9	100.0
住所別	旧弘前市(市街地)	899	116	278	78	1,371
		65.6	8.5	20.3	5.7	100.0
	旧弘前市(出張所地域)	208	41	133	28	410
		50.7	10.0	32.4	6.8	100.0
	旧岩木町	80	9	41	5	135
	59.3	6.7	30.4	3.7	100.0	
	旧相馬村	41	3	20	6	70
		58.6	4.3	28.6	8.6	100.0
性別	男	510	85	227	50	872
		58.5	9.7	26.0	5.7	100.0
	女	706	83	238	63	1,090
		64.8	7.6	21.8	5.8	100.0
	その他	2	0	1	0	3
	66.7	0.0	33.3	0.0	100.0	
	無回答	10	1	6	4	21
		47.6	4.8	28.6	19.0	100.0
年代別	16～19歳	45	3	13	6	67
		67.2	4.5	19.4	9.0	100.0
	20～29歳	84	19	37	1	141
		59.6	13.5	26.2	0.7	100.0
	30～39歳	114	37	65	9	225
		50.7	16.4	28.9	4.0	100.0
	40～49歳	184	31	72	8	295
		62.4	10.5	24.4	2.7	100.0
	50～59歳	192	38	80	16	326
		58.9	11.7	24.5	4.9	100.0
60～69歳	224	21	87	23	355	
	63.1	5.9	24.5	6.5	100.0	
70歳以上	375	18	112	50	555	
	67.6	3.2	20.2	9.0	100.0	
	無回答	10	2	6	4	22
		45.5	9.1	27.3	18.2	100.0
職業別	農林漁業	125	15	58	15	213
		58.7	7.0	27.2	7.0	100.0
	自営業・経営者	97	12	33	9	151
		64.2	7.9	21.9	6.0	100.0
	勤め人(会社員・公務員・パート)	470	88	196	30	784
		59.9	11.2	25.0	3.8	100.0
	専業主婦・主夫	98	13	30	6	147
		66.7	8.8	20.4	4.1	100.0
	学生	54	9	16	6	85
		63.5	10.6	18.8	7.1	100.0
無職	308	25	103	41	477	
	64.6	5.2	21.6	8.6	100.0	
その他	50	4	24	4	82	
	61.0	4.9	29.3	4.9	100.0	
	無回答	26	3	12	6	47
		55.3	6.4	25.5	12.8	100.0
家族構成別	単身世帯	146	14	62	16	238
		61.3	5.9	26.1	6.7	100.0
	一世代世帯	225	24	59	18	326
		69.0	7.4	18.1	5.5	100.0
	二世代世帯	554	87	220	45	906
		61.1	9.6	24.3	5.0	100.0
	三世代世帯	216	22	82	20	340
		63.5	6.5	24.1	5.9	100.0
その他の世帯	69	20	34	9	132	
	52.3	15.2	25.8	6.8	100.0	
	無回答	18	2	15	9	44
		40.9	4.5	34.1	20.5	100.0

1. 属性別集計表

※問54で「1. 住みよいと思う」と回答した方のみ

【問54-1】 住みよいと思う理由をお答えください（3つまで）

上段:回答数 下段:回答比率		境	支	医	福	文	施	物	観	く、	恵	豊	保
		子が 整っ てい る環 境	子育 てに 対す る支 援が 充実 して いる	療施 設が 整っ てい る	社施 設、 福祉 サー ビス が充 実し てい る	化芸 術性 が高 い	施文 化・ スポ ーツ 施設 が充 実し てい る	物観 光資 源・ 特産 が豊 富で ある	く、 商業 施設 が多 く、 買い 物に 便 利で ある	恵ま れて いる 自然 、み	豊か な自 然、 み	保全 やご みの 取集 など 生活 環境 が整 って いる	
総数		155 12.6	57 4.6	561 45.7	81 6.6	199 16.2	71 5.8	308 25.1	245 20.0	662 53.9	175 14.3		
住所別	旧弘前市(市街地)	108 12.0	36 4.0	429 47.7	55 6.1	171 19.0	61 6.8	222 24.7	202 22.5	456 50.7	126 14.0		
	旧弘前市(出張所地域)	29 13.9	13 6.3	86 41.3	12 5.8	14 6.7	5 2.4	53 25.5	27 13.0	132 63.5	33 15.9		
	旧岩木町	14 17.5	5 6.3	35 43.8	9 11.3	8 10.0	2 2.5	22 27.5	9 11.3	50 62.5	10 12.5		
	旧相馬村	4 9.8	3 7.3	11 26.8	5 12.2	6 14.6	3 7.3	11 26.8	7 17.1	24 58.5	6 14.6		
	無回答	66 12.9	20 3.9	232 45.5	35 6.9	97 19.0	32 6.3	143 28.0	96 18.8	256 50.2	71 13.9		
性別	男	88 12.5	36 5.1	326 46.2	45 6.4	100 14.2	36 5.1	161 22.8	145 20.5	399 56.5	102 14.4		
	女	0 0.0	0 0.0	0 0.0	0 0.0	1 50.0	0 0.0	2 100.0	1 50.0	1 50.0	0 0.0		
	その他	1 10.0	1 10.0	3 30.0	1 10.0	1 10.0	3 30.0	2 20.0	3 30.0	6 60.0	2 20.0		
	無回答	5 11.1	2 4.4	17 37.8	1 2.2	8 17.8	6 13.3	13 28.9	11 24.4	17 37.8	7 15.6		
年代別	16～19歳	11 13.1	5 6.0	22 26.2	7 8.3	20 23.8	3 3.6	24 28.6	19 22.6	41 48.8	10 11.9		
	20～29歳	20 17.5	11 9.6	43 37.7	6 5.3	17 14.9	5 4.4	26 22.8	22 19.3	55 48.2	9 7.9		
	30～39歳	29 15.8	11 6.0	79 42.9	6 3.3	39 21.2	9 4.9	51 27.7	31 16.8	97 52.7	23 12.5		
	40～49歳	15 7.8	6 3.1	82 42.7	8 4.2	38 19.8	8 4.2	51 26.6	43 22.4	116 60.4	23 12.0		
	50～59歳	16 7.1	6 2.7	112 50.0	13 5.8	31 13.8	12 5.4	57 25.4	51 22.8	128 57.1	40 17.9		
	60～69歳	58 15.5	15 4.0	202 53.9	39 10.4	45 12.0	24 6.4	85 22.7	66 17.6	203 54.1	61 16.3		
	70歳以上	1 10.0	1 10.0	4 40.0	1 10.0	1 10.0	4 40.0	1 20.0	2 50.0	5 50.0	2 20.0		
	無回答	19 15.2	10 8.0	55 44.0	15 12.0	11 8.8	3 2.4	31 24.8	16 12.8	87 69.6	15 12.0		
職業別	農林漁業	14 14.4	1 1.0	43 44.3	4 4.1	16 16.5	3 3.1	20 20.6	17 17.5	52 53.6	14 14.4		
	自営業・経営者	60 12.8	25 5.3	191 40.6	18 3.8	82 17.4	25 5.3	133 28.3	106 22.6	252 53.6	58 12.3		
	勤め人(会社員・公務員・パート)	6 6.1	5 5.1	51 52.0	9 9.2	21 21.4	5 5.1	21 21.4	22 22.4	61 62.2	13 13.3		
	専業主婦・主夫	5 9.3	2 3.7	20 37.0	2 3.7	14 25.9	6 11.1	15 27.8	13 24.1	22 40.7	8 14.8		
	学生	36 11.7	8 2.6	161 52.3	27 8.8	41 13.3	22 7.1	65 21.1	59 19.2	153 49.7	60 19.5		
	無職	7 14.0	3 6.0	26 52.0	3 6.0	11 22.0	4 8.0	18 36.0	8 16.0	19 38.0	5 10.0		
	その他	8 30.8	3 11.5	14 53.8	3 11.5	3 11.5	3 11.5	5 19.2	4 15.4	16 61.5	2 7.7		
	無回答	11 7.5	3 2.1	58 39.7	8 5.5	22 15.1	12 8.2	29 19.9	29 19.9	73 50.0	28 19.2		
家族構成別	単身世帯	25 11.1	6 2.7	127 56.4	16 7.1	38 16.9	13 5.8	67 29.8	41 18.2	122 54.2	34 15.1		
	一世代世帯	70 12.6	25 4.5	251 45.3	31 5.6	104 18.8	29 5.2	147 26.5	129 23.3	287 51.8	63 11.4		
	二世帯世帯	35 16.2	14 6.5	90 41.7	20 9.3	26 12.0	10 4.6	51 23.6	32 14.8	127 58.8	31 14.4		
	三世帯世帯	13 18.8	8 11.6	30 43.5	5 7.2	7 10.1	4 5.8	10 14.5	10 14.5	42 60.9	15 21.7		
	その他の世帯	1 5.6	1 5.6	5 27.8	1 5.6	2 11.1	3 16.7	4 22.2	4 22.2	11 61.1	4 22.2		
	無回答	11 7.5	3 2.1	58 39.7	8 5.5	22 15.1	12 8.2	29 19.9	29 19.9	73 50.0	28 19.2		
	無回答	1 5.6	1 5.6	5 27.8	1 5.6	2 11.1	3 16.7	4 22.2	4 22.2	11 61.1	4 22.2		

※問54で「1. 住みよいと思う」と回答した方のみ

【問54-1】 住みよいと思う理由をお答えください(3つまで)

上段:回答数 下段:回答比率		交通事故や犯罪が少ない	道路や上下水道、居住環境などの整備が整っている	まちづくりやボランティア活動などの自主的な活動が活発である	人情が厚く、近所づきあいがあ	特にな	その他	問54で「1. 住みよいと思う」を回答した件数
総数		251	119	13	173	32	63	1,228
		20.4	9.7	1.1	14.1	2.6	5.1	
住所別	旧弘前市(市街地)	179	83	10	101	25	48	899
		19.9	9.2	1.1	11.2	2.8	5.3	
	旧弘前市(出張所地域)	46	19	2	52	5	10	208
		22.1	9.1	1.0	25.0	2.4	4.8	
	旧岩木町	14	8	0	15	1	4	80
	17.5	10.0	0.0	18.8	1.3	5.0		
	12	9	1	5	1	1	41	
	29.3	22.0	2.4	12.2	2.4	2.4		
性別	男	113	63	4	68	15	23	510
		22.2	12.4	0.8	13.3	2.9	4.5	
	女	136	56	9	103	17	40	706
		19.3	7.9	1.3	14.6	2.4	5.7	
	その他	1	0	0	0	0	0	2
	50.0	0.0	0.0	0.0	0.0	0.0		
	1	0	0	2	0	0	10	
	10.0	0.0	0.0	20.0	0.0	0.0		
年代別	16~19歳	9	4	1	5	1	7	45
		20.0	8.9	2.2	11.1	2.2	15.6	
	20~29歳	13	6	0	6	3	7	84
		15.5	7.1	0.0	7.1	3.6	8.3	
	30~39歳	26	6	1	11	5	8	114
		22.8	5.3	0.9	9.6	4.4	7.0	
	40~49歳	41	15	0	20	4	10	184
		22.3	8.2	0.0	10.9	2.2	5.4	
	50~59歳	44	14	1	22	4	14	192
	22.9	7.3	0.5	11.5	2.1	7.3		
60~69歳	50	33	7	33	8	7	224	
	22.3	14.7	3.1	14.7	3.6	3.1		
70歳以上	67	41	2	74	7	10	375	
	17.9	10.9	0.5	19.7	1.9	2.7		
	1	0	1	2	0	0	10	
	10.0	0.0	10.0	20.0	0.0	0.0		
職業別	農林漁業	26	12	3	24	2	2	125
		20.8	9.6	2.4	19.2	1.6	1.6	
	自営業・経営者	25	18	1	11	5	4	97
		25.8	18.6	1.0	11.3	5.2	4.1	
	勤め人(会社員・公務員・パート)	102	41	3	51	10	32	470
		21.7	8.7	0.6	10.9	2.1	6.8	
	専業主婦・主夫	21	4	3	15	2	4	98
		21.4	4.1	3.1	15.3	2.0	4.1	
	学生	9	3	1	7	2	9	54
	16.7	5.6	1.9	13.0	3.7	16.7		
無職	62	33	2	51	10	10	308	
	20.1	10.7	0.6	16.6	3.2	3.2		
その他	4	5	0	10	1	2	50	
	8.0	10.0	0.0	20.0	2.0	4.0		
	2	3	0	4	0	0	26	
	7.7	11.5	0.0	15.4	0.0	0.0		
家族構成別	単身世帯	29	21	4	21	8	7	146
		19.9	14.4	2.7	14.4	5.5	4.8	
	一世代世帯	43	15	5	35	8	9	225
		19.1	6.7	2.2	15.6	3.6	4.0	
	二世代世帯	114	46	1	66	10	33	554
		20.6	8.3	0.2	11.9	1.8	6.0	
	三世代世帯	49	30	2	35	4	9	216
		22.7	13.9	0.9	16.2	1.9	4.2	
その他の世帯	12	5	1	13	2	4	69	
	17.4	7.2	1.4	18.8	2.9	5.8		
無回答	4	2	0	3	0	1	18	
	22.2	11.1	0.0	16.7	0.0	5.6		

1. 属性別集計表

※問54で「2. 住みにくいと思う」と回答した方のみ

【問54-2】 住みにくいと思う理由をお答えください（3つまで）

上段:回答数 下段:回答比率		境子が不十分である	子育てに十分である	夜間、休日などの救急医療体制が十分である	福祉施設、福祉サービスが充実していない	芸術性・文化性が低い	文化・スポーツ施設が充実していない	観光資源・特産物が十分生かされていない	商業施設が少なく、買い物に不便である	働く場が少ない	雪対策、除雪が不十分である
		総数	17	24	14	9	4	11	9	27	48
住所別	旧弘前市(市街地)	10.2	14.4	8.0	5.3	2.4	6.3	5.3	16.1	28.3	59.2
	旧弘前市(出張所地域)	20	26	16	10	6	15	13	30	54	75
	旧岩木町	17.2	22.4	13.8	8.6	5.2	12.9	11.2	25.9	46.6	64.7
	旧相馬村	8	11	4	4	1	2	2	14	18	23
	無回答	19.5	26.8	9.8	9.8	2.4	4.9	4.9	34.1	43.9	56.1
性別	男	1	3	3	0	0	0	0	2	6	2
	女	11.1	33.3	33.3	0.0	0.0	0.0	0.0	22.2	66.7	22.2
	その他	0	1	0	1	0	1	0	0	3	0
	無回答	0.0	33.3	0.0	33.3	0.0	33.3	0.0	0.0	100.0	0.0
年代別	16～19歳	12	18	11	5	4	12	9	25	44	46
	20～29歳	14.1	21.2	12.9	5.9	4.7	14.1	10.6	29.4	51.8	54.1
	30～39歳	17	23	12	10	3	6	6	21	37	54
	40～49歳	20.5	27.7	14.5	12.0	3.6	7.2	7.2	25.3	44.6	65.1
	50～59歳	-	-	-	-	-	-	-	-	-	-
	60～69歳	0	0	0	0	0	0	0	0	0	0
	70歳以上	0.0	0.0	0.0	0.0	0.0	0.0	0.0	0.0	0.0	0.0
	無回答	1	1	0	0	0	0	0	2	1	1
職業別	農林漁業	33.3	33.3	0.0	0.0	0.0	0.0	0.0	66.7	33.3	33.3
	自営業・経営者	3	5	7	4	0	5	2	9	5	9
	勤め人(会社員・公務員・パート)	15.8	26.3	36.8	21.1	0.0	26.3	10.5	47.4	26.3	47.4
	専業主婦・主夫	10	13	4	3	2	6	2	12	14	20
	学生	27.0	35.1	10.8	8.1	5.4	16.2	5.4	32.4	37.8	54.1
	無職	6	12	2	1	0	3	2	9	19	19
	その他	19.4	38.7	6.5	3.2	0.0	9.7	6.5	29.0	61.3	61.3
	無回答	4	4	5	3	1	2	0	8	22	25
	無回答	10.5	10.5	13.2	7.9	2.6	5.3	0.0	21.1	57.9	65.8
家族構成別	単身世帯	4	3	4	1	2	1	7	5	12	13
	一世代世帯	19.0	14.3	19.0	4.8	9.5	4.8	33.3	23.8	57.1	61.9
	二世帯世帯	1	3	1	3	2	1	2	1	8	12
	三世帯世帯	5.6	16.7	5.6	16.7	11.1	5.6	11.1	5.6	44.4	66.7
	その他の世帯	0	0	0	0	0	0	0	0	0	1
	無回答	0.0	0.0	0.0	0.0	0.0	0.0	0.0	0.0	0.0	50.0
	無回答	2	1	1	0	1	1	0	5	7	9
職業別	農林漁業	13.3	6.7	6.7	0.0	6.7	6.7	0.0	33.3	46.7	60.0
	自営業・経営者	1	3	2	0	0	1	2	3	7	4
	勤め人(会社員・公務員・パート)	8.3	25.0	16.7	0.0	0.0	8.3	16.7	25.0	58.3	33.3
	専業主婦・主夫	16	28	10	9	4	9	9	22	42	54
	学生	18.2	31.8	11.4	10.2	4.5	10.2	10.2	25.0	47.7	61.4
	無職	3	2	2	1	1	2	2	3	7	8
	その他	23.1	15.4	15.4	7.7	7.7	15.4	15.4	23.1	53.8	61.5
	無回答	2	1	1	1	0	5	0	8	1	4
	無回答	22.2	11.1	11.1	11.1	0.0	55.6	0.0	88.9	11.1	44.4
	無回答	5	5	5	3	1	0	1	3	14	19
無回答	20.0	20.0	20.0	12.0	4.0	0.0	4.0	12.0	56.0	76.0	
家族構成別	単身世帯	0	1	2	1	0	0	1	2	1	2
	一世代世帯	0.0	25.0	50.0	25.0	0.0	0.0	25.0	50.0	25.0	50.0
	二世帯世帯	0	0	0	0	0	0	0	0	2	0
	三世帯世帯	0.0	0.0	0.0	0.0	0.0	0.0	0.0	0.0	66.7	0.0
	その他の世帯	1	1	6	0	1	2	1	5	5	9
	無回答	7.1	7.1	42.9	0.0	7.1	14.3	7.1	35.7	35.7	64.3
	無回答	6	6	3	1	1	1	4	3	11	16
家族構成別	単身世帯	25.0	25.0	12.5	4.2	4.2	4.2	16.7	12.5	45.8	66.7
	一世代世帯	13	21	8	10	5	11	7	25	42	50
	二世帯世帯	14.9	24.1	9.2	11.5	5.7	12.6	8.0	28.7	48.3	57.5
	三世帯世帯	7	9	3	3	0	1	1	8	12	14
	その他の世帯	31.8	40.9	13.6	13.6	0.0	4.5	4.5	36.4	54.5	63.6
	無回答	2	4	3	1	0	3	2	5	11	10
無回答	10.0	20.0	15.0	5.0	0.0	15.0	10.0	25.0	55.0	50.0	
無回答	0	0	0	0	0	0	0	0	0	1	
無回答	0.0	0.0	0.0	0.0	0.0	0.0	0.0	0.0	0.0	50.0	

※問54で「2. 住みにくいと思う」と回答した方のみ

【問54-2】 住みにくいと思う理由をお答えください（3つまで）

上段:回答数 下段:回答比率		交通事 故や犯 罪	道路や上下水道、居 住環境などの基盤整 備が不十分である	ま ち の 自 主 的 な 活 動 が 住 民 の 活 発 で な い	所 人 情 が 薄 く、 近 づ き あ い が あ り ま り な い	特 に な い	そ の 他	に 問 5 4 で 「 2 」 を 回 答 し た 件 数	に 問 5 4 で 「 2 」 を 回 答 し た 方 の 住 み 回 り
総数		4.7	11.8	3.0	5.3	0.6	10.7		
住 所 別	旧弘前市(市街地)	4	14	3	4	1	13	116	
	旧弘前市(出張所地域)	3.4	12.1	2.6	3.4	0.9	11.2		
	旧岩木町	3	6	0	2	0	3	41	
	旧相馬村	7.3	14.6	0.0	4.9	0.0	7.3		
	無回答	1	0	2	3	0	2	9	
性 別	男	11.1	0.0	22.2	33.3	0.0	22.2		
	女	0	0	0	0	0	0	3	
	その他	0.0	0.0	0.0	0.0	0.0	0.0		
	無回答	3	14	5	5	1	7	85	
年 代 別	16～19歳	3.5	16.5	5.9	5.9	1.2	8.2		
	20～29歳	5	6	0	3	0	11	83	
	30～39歳	6.0	7.2	0.0	3.6	0.0	13.3		
	40～49歳	-	-	-	-	-	-	0	
	50～59歳	0	0	0	1	0	0	1	
	60～69歳	0.0	0.0	0.0	100.0	0.0	0.0		
	70歳以上	0	0	0	0	0	2	3	
	無回答	1	2	0	0	0	1	19	
	無回答	5.3	10.5	0.0	0.0	0.0	5.3		
職 業 別	農林漁業	0	3	1	1	0	5	37	
	自営業・経営者	0.0	8.1	2.7	2.7	0.0	13.5		
	勤め人(会社員・公務員・パート)	0	4	0	1	0	4	31	
	専業主婦・主夫	0.0	12.9	0.0	3.2	0.0	12.9		
	学生	3	5	2	4	0	2	38	
	無職	7.9	13.2	5.3	10.5	0.0	5.3		
	その他	1	4	0	1	0	2	21	
	無回答	4.8	19.0	0.0	4.8	0.0	9.5		
	無回答	2	2	2	1	1	2	18	
家 族 構 成 別	単身世帯	11.1	11.1	11.1	5.6	5.6	11.1		
	一世代世帯	1	3	1	1	0	0	14	
	二世帯世帯	7.1	21.4	7.1	7.1	0.0	0.0		
	三世帯世帯	0	3	1	1	1	3	24	
	その他の世帯	0.0	12.5	4.2	4.2	4.2	12.5		
	無回答	5	12	2	2	0	12	87	
	無回答	5.7	13.8	2.3	2.3	0.0	13.8		
	無回答	0	1	1	0	0	1	22	
無回答	0.0	4.5	4.5	0.0	0.0	4.5			
無回答	1	1	0	4	0	2	20		
無回答	5.0	5.0	0.0	20.0	0.0	10.0			
無回答	1	0	0	1	0	0	2		
無回答	50.0	0.0	0.0	50.0	0.0	0.0			

1. 属性別集計表

【問55】 職場や町会・PTA活動の場など、地域社会全体で男女の地位や立場は平等になっていると思いますか（単一回答）

上段：回答数 下段：回答比率		1	2	3	4	5	無回答	計	1+2	3	4+5
		そう思う	どちらか と思う	どちらとも いえない	どちらかと いえばそう 思わない	どちらかと いえない そう思わ ない			そう 思う	1+2	3
総数		145 7.3	419 21.1	867 43.7	264 13.3	220 11.1	71 3.6	1,986 100.0	564 28.4	867 43.7	484 24.4
住所別	旧弘前市(市街地)	90 6.6	287 20.9	614 44.8	179 13.1	156 11.4	45 3.3	1,371 100.0	377 27.5	614 44.8	335 24.4
	旧弘前市(出張所地域)	35 8.5	89 21.7	167 40.7	51 12.4	45 11.0	23 5.6	410 100.0	124 30.2	167 40.7	96 23.4
	旧岩木町	13 9.6	24 17.8	66 48.9	20 14.8	11 8.1	1 0.7	135 100.0	37 27.4	66 48.9	31 23.0
	旧相馬村	7 10.0	19 27.1	20 28.6	14 20.0	8 11.4	2 2.9	70 100.0	26 37.1	20 28.6	22 31.4
		69 7.9	191 21.9	391 44.8	102 11.7	91 10.4	28 3.2	872 100.0	260 29.8	391 44.8	193 22.1
性別	男	75 6.9	222 20.4	465 42.7	159 14.6	129 11.8	40 3.7	1,090 100.0	297 27.2	465 42.7	288 26.4
	女	0 0.0	0 0.0	3 100.0	0 0.0	0 0.0	0 0.0	3 100.0	0 0.0	3 100.0	0 0.0
	その他	1 4.8	6 28.6	8 38.1	3 14.3	0 0.0	3 14.3	21 100.0	7 33.3	8 38.1	3 14.3
	無回答	11 16.4	13 19.4	33 49.3	4 6.0	3 4.5	3 4.5	67 100.0	24 35.8	33 49.3	7 10.4
年代別	16～19歳	9 6.4	28 19.9	70 49.6	17 12.1	15 10.6	2 1.4	141 100.0	37 26.2	70 49.6	32 22.7
	20～29歳	14 6.2	37 16.4	101 44.9	27 12.0	44 19.6	2 0.9	225 100.0	51 22.7	101 44.9	71 31.6
	30～39歳	16 5.4	65 22.0	124 42.0	48 16.3	40 13.6	2 0.7	295 100.0	81 27.5	124 42.0	88 29.8
	40～49歳	16 4.9	67 20.6	137 42.0	59 18.1	42 12.9	5 1.5	326 100.0	83 25.5	137 42.0	101 31.0
	50～59歳	14 3.9	73 20.6	170 47.9	52 14.6	35 9.9	11 3.1	355 100.0	87 24.5	170 47.9	87 24.5
	60～69歳	64 11.5	131 23.6	222 40.0	54 9.7	40 7.2	44 7.9	555 100.0	195 35.1	222 40.0	94 16.9
	70歳以上	1 4.5	5 22.7	10 45.5	3 13.6	1 4.5	2 9.1	22 100.0	6 27.3	10 45.5	4 18.2
	無回答	25 11.7	44 20.7	86 40.4	28 13.1	18 8.5	12 5.6	213 100.0	69 32.4	86 40.4	46 21.6
	職業別	農林漁業	13 8.6	28 18.5	71 47.0	18 11.9	18 11.9	3 2.0	151 100.0	41 27.2	71 47.0
自営業・経営者		41 5.2	172 21.9	336 42.9	126 16.1	105 13.4	4 0.5	784 100.0	213 27.2	336 42.9	231 29.5
勤め人(会社員・公務員・パート)		13 8.8	25 17.0	68 46.3	20 13.6	18 12.2	3 2.0	147 100.0	38 25.9	68 46.3	38 25.9
専業主婦・主夫		10 11.8	18 21.2	45 52.9	3 3.5	5 5.9	4 4.7	85 100.0	28 32.9	45 52.9	8 9.4
学生		34 7.1	104 21.8	208 43.6	57 11.9	40 8.4	34 7.1	477 100.0	138 28.9	208 43.6	97 20.3
無職		6 7.3	14 17.1	34 41.5	9 11.0	12 14.6	7 8.5	82 100.0	20 24.4	34 41.5	21 25.6
その他		3 6.4	14 29.8	19 40.4	3 6.4	4 8.5	4 8.5	47 100.0	17 36.2	19 40.4	7 14.9
無回答		14 5.9	42 17.6	114 47.9	32 13.4	21 8.8	15 6.3	238 100.0	56 23.5	114 47.9	53 22.3
家族構成別		単身世帯	25 7.7	66 20.2	158 48.5	31 9.5	31 9.5	15 4.6	326 100.0	91 27.9	158 48.5
	一世代世帯	64 7.1	181 20.0	393 43.4	134 14.8	118 13.0	16 1.8	906 100.0	245 27.0	393 43.4	252 27.8
	二世帯世帯	28 8.2	89 26.2	130 38.2	47 13.8	37 10.9	9 2.6	340 100.0	117 34.4	130 38.2	84 24.7
	三世帯世帯	11 8.3	29 22.0	55 41.7	16 12.1	11 8.3	10 7.6	132 100.0	40 30.3	55 41.7	27 20.5
	その他の世帯	3 6.8	12 27.3	17 38.6	4 9.1	2 4.5	6 13.6	44 100.0	15 34.1	17 38.6	6 13.6
	無回答	14 5.9	42 17.6	114 47.9	32 13.4	21 8.8	15 6.3	238 100.0	56 23.5	114 47.9	53 22.3
		25 7.7	66 20.2	158 48.5	31 9.5	31 9.5	15 4.6	326 100.0	91 27.9	158 48.5	62 19.0

【問56】 「夫は外で働き、妻は家庭を守るべき」という考え方についてどう思いますか（単一回答）

上段:回答数 下段:回答比率		同感する	同感しない	どちらとも いえない	無回答	計
総数		98 4.9	1,096 55.2	743 37.4	49 2.5	1,986 100.0
住所別	旧弘前市(市街地)	71 5.2	768 56.0	504 36.8	28 2.0	1,371 100.0
		14 3.4	217 52.9	162 39.5	17 4.1	410 100.0
	旧岩木町	9 6.7	67 49.6	58 43.0	1 0.7	135 100.0
	旧相馬村	4 5.7	44 62.9	19 27.1	3 4.3	70 100.0
	無回答	1 4.8	8 38.1	10 47.6	2 9.5	21 100.0
性別	男	51 5.8	481 55.2	321 36.8	19 2.2	872 100.0
		46 4.2	606 55.6	410 37.6	28 2.6	1,090 100.0
	女	0 0.0	1 33.3	2 66.7	0 0.0	3 100.0
	その他	1 4.8	8 38.1	10 47.6	2 9.5	21 100.0
	無回答	1 4.8	8 38.1	10 47.6	2 9.5	21 100.0
年代別	16～19歳	1 1.5	45 67.2	18 26.9	3 4.5	67 100.0
		3 2.1	95 67.4	42 29.8	1 0.7	141 100.0
	20～29歳	4 1.8	153 68.0	66 29.3	2 0.9	225 100.0
		17 5.8	187 63.4	91 30.8	0 0.0	295 100.0
	40～49歳	7 2.1	212 65.0	103 31.6	4 1.2	326 100.0
		14 3.9	200 56.3	134 37.7	7 2.0	355 100.0
	60～69歳	51 9.2	195 35.1	278 50.1	31 5.6	555 100.0
		1 4.5	9 40.9	11 50.0	1 4.5	22 100.0
	70歳以上	1 4.5	9 40.9	11 50.0	1 4.5	22 100.0
	無回答	1 4.5	9 40.9	11 50.0	1 4.5	22 100.0
職業別	農林漁業	10 4.7	99 46.5	96 45.1	8 3.8	213 100.0
		15 9.9	87 57.6	48 31.8	1 0.7	151 100.0
	自営業・経営者	20 2.6	523 66.7	239 30.5	2 0.3	784 100.0
	勤め人(会社員・公務員・パート)	5 3.4	64 43.5	77 52.4	1 0.7	147 100.0
	専業主婦・主夫	1 1.2	62 72.9	19 22.4	3 3.5	85 100.0
	学生	43 9.0	198 41.5	209 43.8	27 5.7	477 100.0
	無職	2 2.4	42 51.2	34 41.5	4 4.9	82 100.0
	その他	2 4.3	21 44.7	21 44.7	3 6.4	47 100.0
	無回答	2 4.3	21 44.7	21 44.7	3 6.4	47 100.0
	家族構成別	単身世帯	15 6.3	104 43.7	108 45.4	11 4.6
19 5.8			166 50.9	130 39.9	11 3.4	326 100.0
一世代世帯		39 4.3	543 59.9	316 34.9	8 0.9	906 100.0
二世代世帯		11 3.2	210 61.8	111 32.6	8 2.4	340 100.0
三世代世帯		12 9.1	58 43.9	57 43.2	5 3.8	132 100.0
その他の世帯		2 4.5	15 34.1	21 47.7	6 13.6	44 100.0
無回答		2 4.5	15 34.1	21 47.7	6 13.6	44 100.0
無回答		2 4.5	15 34.1	21 47.7	6 13.6	44 100.0

1. 属性別集計表

【問57】 市では、医療や福祉、産業、観光など、さまざまな分野で近隣市町村と連携して取り組んでいると思いますか（単一回答）

上段：回答数 下段：回答比率		1	2	3	4	5	無回答	計	1+2	3	4+5
		そう思う	どちらか といえば そう 思う	どちらとも いえない	どちらかと いえばそう 思わない	そう 思わ ない			そう 思う	どちらとも いえない	そう 思わ ない
総数		142	591	923	150	116	64	1,986	733	923	266
		7.2	29.8	46.5	7.6	5.8	3.2	100.0	36.9	46.5	13.4
住所別	旧弘前市(市街地)	90	402	638	115	85	41	1,371	492	638	200
		6.6	29.3	46.5	8.4	6.2	3.0	100.0	35.9	46.5	14.6
	旧弘前市(出張所地域)	40	119	189	22	21	19	410	159	189	43
		9.8	29.0	46.1	5.4	5.1	4.6	100.0	38.8	46.1	10.5
	旧岩木町	9	47	62	8	7	2	135	56	62	15
	6.7	34.8	45.9	5.9	5.2	1.5	100.0	41.5	45.9	11.1	
	3	23	34	5	3	2	70	26	34	8	
	4.3	32.9	48.6	7.1	4.3	2.9	100.0	37.1	48.6	11.4	
性別	男	60	246	403	75	59	29	872	306	403	134
		6.9	28.2	46.2	8.6	6.8	3.3	100.0	35.1	46.2	15.4
	女	82	343	506	72	55	32	1,090	425	506	127
		7.5	31.5	46.4	6.6	5.0	2.9	100.0	39.0	46.4	11.7
	その他	0	0	3	0	0	0	3	0	3	0
	0.0	0.0	100.0	0.0	0.0	0.0	100.0	0.0	100.0	0.0	
	0	2	11	3	2	3	21	2	11	5	
	0.0	9.5	52.4	14.3	9.5	14.3	100.0	9.5	52.4	23.8	
年代別	16～19歳	10	16	36	1	1	3	67	26	36	2
		14.9	23.9	53.7	1.5	1.5	4.5	100.0	38.8	53.7	3.0
	20～29歳	8	36	64	17	13	3	141	44	64	30
		5.7	25.5	45.4	12.1	9.2	2.1	100.0	31.2	45.4	21.3
	30～39歳	8	43	111	32	28	3	225	51	111	60
		3.6	19.1	49.3	14.2	12.4	1.3	100.0	22.7	49.3	26.7
	40～49歳	10	86	146	26	25	2	295	96	146	51
		3.4	29.2	49.5	8.8	8.5	0.7	100.0	32.5	49.5	17.3
	50～59歳	17	94	164	25	16	10	326	111	164	41
		5.2	28.8	50.3	7.7	4.9	3.1	100.0	34.0	50.3	12.6
60～69歳	22	110	175	24	18	6	355	132	175	42	
	6.2	31.0	49.3	6.8	5.1	1.7	100.0	37.2	49.3	11.8	
70歳以上	67	203	216	22	12	35	555	270	216	34	
	12.1	36.6	38.9	4.0	2.2	6.3	100.0	48.6	38.9	6.1	
	0	3	11	3	3	2	22	3	11	6	
	0.0	13.6	50.0	13.6	13.6	9.1	100.0	13.6	50.0	27.3	
職業別	農林漁業	22	75	86	11	10	9	213	97	86	21
		10.3	35.2	40.4	5.2	4.7	4.2	100.0	45.5	40.4	9.9
	自営業・経営者	12	34	78	17	7	3	151	46	78	24
		7.9	22.5	51.7	11.3	4.6	2.0	100.0	30.5	51.7	15.9
	勤め人(会社員・公務員・パート)	30	218	388	79	61	8	784	248	388	140
		3.8	27.8	49.5	10.1	7.8	1.0	100.0	31.6	49.5	17.9
	専業主婦・主夫	13	44	67	10	10	3	147	57	67	20
		8.8	29.9	45.6	6.8	6.8	2.0	100.0	38.8	45.6	13.6
	学生	8	22	44	5	1	5	85	30	44	6
		9.4	25.9	51.8	5.9	1.2	5.9	100.0	35.3	51.8	7.1
無職	47	160	205	22	17	26	477	207	205	39	
	9.9	33.5	43.0	4.6	3.6	5.5	100.0	43.4	43.0	8.2	
その他	7	28	31	3	7	6	82	35	31	10	
	8.5	34.1	37.8	3.7	8.5	7.3	100.0	42.7	37.8	12.2	
	3	10	24	3	3	4	47	13	24	6	
	6.4	21.3	51.1	6.4	6.4	8.5	100.0	27.7	51.1	12.8	
家族構成別	単身世帯	17	75	112	15	6	13	238	92	112	21
		7.1	31.5	47.1	6.3	2.5	5.5	100.0	38.7	47.1	8.8
	一世代世帯	27	105	142	25	14	13	326	132	142	39
		8.3	32.2	43.6	7.7	4.3	4.0	100.0	40.5	43.6	12.0
	二世代世帯	67	256	438	76	57	12	906	323	438	133
		7.4	28.3	48.3	8.4	6.3	1.3	100.0	35.7	48.3	14.7
	三世代世帯	22	107	148	24	28	11	340	129	148	52
		6.5	31.5	43.5	7.1	8.2	3.2	100.0	37.9	43.5	15.3
その他の世帯	6	41	62	6	8	9	132	47	62	14	
	4.5	31.1	47.0	4.5	6.1	6.8	100.0	35.6	47.0	10.6	
無回答	3	7	21	4	3	6	44	10	21	7	
	6.8	15.9	47.7	9.1	6.8	13.6	100.0	22.7	47.7	15.9	



【問58】 公共施設の老朽化が進み、財政状況も厳しくなる中で、これからも維持し続けてほしい公共施設はありますか（3つまで）

上段: 回答数 下段: 回答比率		集会施設	文化施設	図書館・博物館	スポーツ施設	レクリエーション・観光・余暇施設	学校・教育施設	子育て支援施設	保健・福祉施設	市営住宅	(火葬場) 斎場	
		総数	306 15.4	417 21.0	445 22.4	345 17.4	163 8.2	685 34.5	389 19.6	411 20.7	126 6.3	332 16.7
住所別	旧弘前市(市街地)	184 13.4	354 25.8	359 26.2	266 19.4	115 8.4	484 35.3	257 18.7	282 20.6	96 7.0	222 16.2	
	旧弘前市(出張所地域)	85 20.7	44 10.7	56 13.7	56 13.7	25 6.1	134 32.7	84 20.5	85 20.7	20 4.9	69 16.8	
	旧岩木町	22 16.3	11 8.1	21 15.6	11 8.1	12 8.9	52 38.5	34 25.2	31 23.0	3 2.2	25 18.5	
	旧相馬村	15 21.4	8 11.4	9 12.9	12 17.1	11 15.7	15 21.4	14 20.0	13 18.6	7 10.0	16 22.9	
		139 15.9	170 19.5	180 20.6	191 21.9	77 8.8	313 35.9	152 17.4	159 18.2	64 7.3	148 17.0	
性別	女	166 15.2	244 22.4	260 23.9	151 13.9	83 7.6	367 33.7	232 21.3	249 22.8	58 5.3	178 16.3	
	その他	0 0.0	0 0.0	0 0.0	0 0.0	0 0.0	2 66.7	0 0.0	1 33.3	0 0.0	1 33.3	
	無回答	1 4.8	3 14.3	5 23.8	3 14.3	3 14.3	3 14.3	5 23.8	2 9.5	4 19.0	5 23.8	
		7 10.4	8 11.9	19 28.4	28 41.8	8 11.9	25 37.3	8 11.9	6 9.0	3 4.5	4 6.0	
年代別	20～29歳	17 12.1	23 16.3	43 30.5	39 27.7	17 12.1	58 41.1	32 22.7	26 18.4	5 3.5	7 5.0	
	30～39歳	16 7.1	34 15.1	55 24.4	54 24.0	30 13.3	113 50.2	68 30.2	40 17.8	9 4.0	30 13.3	
	40～49歳	19 6.4	56 19.0	81 27.5	84 28.5	28 9.5	126 42.7	78 26.4	50 16.9	20 6.8	47 15.9	
	50～59歳	39 12.0	73 22.4	79 24.2	57 17.5	18 5.5	115 35.3	56 17.2	75 23.0	25 7.7	72 22.1	
	60～69歳	60 16.9	81 22.8	73 20.6	40 11.3	19 5.4	116 32.7	63 17.7	79 22.3	25 7.0	74 20.8	
	70歳以上	147 26.5	138 24.9	90 16.2	41 7.4	39 7.0	129 23.2	79 14.2	132 23.8	35 6.3	94 16.9	
	無回答	1 4.5	4 18.2	5 22.7	2 9.1	4 18.2	3 13.6	5 22.7	3 13.6	4 18.2	4 18.2	
	職業別	農林漁業	59 27.7	26 12.2	24 11.3	22 10.3	11 5.2	68 31.9	49 23.0	42 19.7	8 3.8	36 16.9
		自営業・経営者	24 15.9	37 24.5	21 13.9	25 16.6	12 7.9	50 33.1	36 23.8	31 20.5	13 8.6	29 19.2
勤め人(会社員・公務員・パート)		62 7.9	157 20.0	210 26.8	180 23.0	76 9.7	336 42.9	193 24.6	156 19.9	46 5.9	130 16.6	
専業主婦・主夫		25 17.0	48 32.7	37 25.2	19 12.9	8 5.4	48 32.7	31 21.1	30 20.4	9 6.1	28 19.0	
学生		11 12.9	13 15.3	32 37.6	35 41.2	9 10.6	36 42.4	10 11.8	8 9.4	1 1.2	3 3.5	
無職		100 21.0	107 22.4	99 20.8	47 9.9	38 8.0	118 24.7	51 10.7	114 23.9	33 6.9	83 17.4	
その他		15 18.3	20 24.4	13 15.9	12 14.6	4 4.9	22 26.8	12 14.6	20 24.4	10 12.2	16 19.5	
無回答		10 21.3	9 19.1	9 19.1	5 10.6	5 10.6	7 14.9	7 14.9	10 21.3	6 12.8	7 14.9	
家族構成別		単身世帯	32 13.4	53 22.3	53 22.3	31 13.0	25 10.5	54 22.7	27 11.3	40 16.8	20 8.4	35 14.7
	一世代世帯	68 20.9	88 27.0	76 23.3	56 17.2	25 7.7	103 31.6	52 16.0	63 19.3	23 7.1	57 17.5	
	二世代世帯	113 12.5	193 21.3	226 24.9	166 18.3	71 7.8	341 37.6	191 21.1	204 22.5	46 5.1	162 17.9	
	三世代世帯	61 17.9	63 18.5	67 19.7	75 22.1	25 7.4	137 40.3	77 22.6	61 17.9	18 5.3	48 14.1	
	その他の世帯	24 18.2	16 12.1	18 13.6	15 11.4	12 9.1	41 31.1	34 25.8	36 27.3	12 9.1	22 16.7	
	無回答	8 18.2	4 9.1	5 11.4	2 4.5	5 11.4	9 20.5	8 18.2	7 15.9	7 15.9	8 18.2	

1. 属性別集計表

【問58】 公共施設の老朽化が進み、財政状況も厳しくなる中で、これからも維持し続けてほしい  
公共施設はありますか（3つまで）

上段: 回答数 下段: 回答比率		病院・診療所	特 に ない
総数		928 46.7	208 10.5
住所別	旧弘前市(市街地)	612 44.6	126 9.2
	旧弘前市(出張所地域)	215 52.4	45 11.0
	旧岩木町	69 51.1	26 19.3
	旧相馬村	32 45.7	11 15.7
性別	男	366 42.0	105 12.0
	女	555 50.9	100 9.2
	その他	1 33.3	1 33.3
	無回答	6 28.6	2 9.5
年代別	16～19歳	27 40.3	10 14.9
	20～29歳	63 44.7	14 9.9
	30～39歳	108 48.0	19 8.4
	40～49歳	142 48.1	22 7.5
	50～59歳	149 45.7	39 12.0
	60～69歳	190 53.5	35 9.9
	70歳以上	244 44.0	67 12.1
	無回答	5 22.7	2 9.1
職業別	農林漁業	107 50.2	24 11.3
	自営業・経営者	61 40.4	18 11.9
	勤め人(会社員・公務員・パート)	374 47.7	72 9.2
	専業主婦・主夫	82 55.8	10 6.8
	学生	33 38.8	9 10.6
	無職	223 46.8	59 12.4
	その他	32 39.0	11 13.4
	無回答	16 34.0	5 10.6
家族構成別	単身世帯	106 44.5	38 16.0
	一世代世帯	144 44.2	28 8.6
	二世帯世帯	431 47.6	88 9.7
	三世帯世帯	171 50.3	32 9.4
	その他の世帯	64 48.5	18 13.6
	無回答	12 27.3	4 9.1

【問59】 公共施設を取り巻く厳しい状況の中で必要だと考える取り組みはありますか（2つまで）

上段: 回答数 下段: 回答比率		施設の統合	老朽化施設の 休廃止	施設の売却	施設使用料の 値上げ	維持管理費の 削減	わからない	特 に ない
総数		26.2	22.1	8.8	6.4	18.4	39.6	8.6
住所別	旧弘前市(市街地)	387	310	127	104	257	519	118
		28.2	22.6	9.3	7.6	18.7	37.9	8.6
	旧弘前市(出張所地域)	90	90	27	17	63	177	41
		22.0	22.0	6.6	4.1	15.4	43.2	10.0
	旧岩木町	29	26	15	5	31	58	10
	21.5	19.3	11.1	3.7	23.0	43.0	7.4	
	14	12	6	2	15	33	2	
	20.0	17.1	8.6	2.9	21.4	47.1	2.9	
性別	男	255	221	98	58	195	272	85
		29.2	25.3	11.2	6.7	22.4	31.2	9.7
	女	259	210	74	70	169	506	83
		23.8	19.3	6.8	6.4	15.5	46.4	7.6
	その他	1	1	0	0	0	2	0
	33.3	33.3	0.0	0.0	0.0	66.7	0.0	
	5	6	3	0	2	7	3	
	23.8	28.6	14.3	0.0	9.5	33.3	14.3	
年代別	16～19歳	14	11	1	6	9	32	6
		20.9	16.4	1.5	9.0	13.4	47.8	9.0
	20～29歳	38	33	11	8	18	63	14
		27.0	23.4	7.8	5.7	12.8	44.7	9.9
	30～39歳	62	53	31	21	48	86	11
		27.6	23.6	13.8	9.3	21.3	38.2	4.9
	40～49歳	101	76	34	23	59	97	22
		34.2	25.8	11.5	7.8	20.0	32.9	7.5
	50～59歳	91	79	41	15	72	108	31
		27.9	24.2	12.6	4.6	22.1	33.1	9.5
60～69歳	90	74	33	22	64	152	29	
	25.4	20.8	9.3	6.2	18.0	42.8	8.2	
70歳以上	119	106	22	33	93	242	55	
	21.4	19.1	4.0	5.9	16.8	43.6	9.9	
	5	6	2	0	3	7	3	
	22.7	27.3	9.1	0.0	13.6	31.8	13.6	
職業別	農林漁業	52	40	14	10	34	78	26
		24.4	18.8	6.6	4.7	16.0	36.6	12.2
	自営業・経営者	44	38	18	8	28	58	12
		29.1	25.2	11.9	5.3	18.5	38.4	7.9
	勤め人(会社員・公務員・パート)	235	188	94	57	163	294	54
		30.0	24.0	12.0	7.3	20.8	37.5	6.9
	専業主婦・主夫	41	34	8	14	29	58	12
		27.9	23.1	5.4	9.5	19.7	39.5	8.2
	学生	17	18	3	7	12	36	9
		20.0	21.2	3.5	8.2	14.1	42.4	10.6
無職	106	93	30	26	76	212	49	
	22.2	19.5	6.3	5.5	15.9	44.4	10.3	
その他	18	18	5	4	16	31	4	
	22.0	22.0	6.1	4.9	19.5	37.8	4.9	
	7	9	3	2	8	20	5	
	14.9	19.1	6.4	4.3	17.0	42.6	10.6	
家族構成別	単身世帯	47	50	11	13	31	107	32
		19.7	21.0	4.6	5.5	13.0	45.0	13.4
	一世代世帯	95	73	24	25	70	121	26
		29.1	22.4	7.4	7.7	21.5	37.1	8.0
	二世代世帯	253	205	92	61	192	343	67
		27.9	22.6	10.2	6.7	21.2	37.9	7.4
	三世代世帯	86	78	31	21	51	143	27
		25.3	22.9	9.1	6.2	15.0	42.1	7.9
その他の世帯	30	24	13	8	15	61	12	
	22.7	18.2	9.8	6.1	11.4	46.2	9.1	
無回答	9	8	4	0	7	12	7	
	20.5	18.2	9.1	0.0	15.9	27.3	15.9	

2. 経年比較集計表

1 学び

上段:回答数 下段:回答比率		年度	している	していない	無回答
問1	学校や地域の子どもの活動に協力していますか(単一回答)	R3	447	1,484	55
			22.5	74.7	2.8
		R2	548	1,579	56
			25.1	72.3	2.6
		H31	553	1,585	52
			25.3	72.4	2.4

上段:回答数 下段:回答比率		年度	1 意識している	2 どちらかという意識している	3 どちらともいえない	4 どちらかという意識していない	5 意識していない	無回答	1+2 意識している	3 どちらともいえない	4+5 意識していない
問2	子どもの登下校時にあいさつや言葉をかける運動に参加するなど、地域の子どもの見守りを意識していますか(単一回答)	R3	222	463	539	244	472	46	685	539	716
			11.2	23.3	27.1	12.3	23.8	2.3	34.5	27.1	36.1
		R2	280	501	587	250	509	56	781	587	759
			12.8	23.0	26.9	11.5	23.3	2.6	35.8	26.9	34.8

上段:回答数 下段:回答比率		年度	参加したことがある	参加したことがない	無回答
問3	青少年の健全育成活動※に参加したことがありますか(単一回答)※子どものための体験活動やラジオ体操などの育成活動・地域行事をいいます	R3	458	1,482	46
			23.1	74.6	2.3
		R2	512	1,616	55
			23.5	74.0	2.5
		H31	564	1,573	53
			25.8	71.8	2.4

上段:回答数 下段:回答比率		年度	している	していない	無回答
問4	年1回以上個人やグループで趣味、スポーツ、文化等に関する活動(生涯学習活動)をしていますか(単一回答)	R3	557	1,389	40
			28.0	69.9	2.0
		R2	700	1,437	46
			32.1	65.8	2.1
		H31	713	1,435	42
			32.6	65.5	1.9

上段:回答数 下段:回答比率		年度	1 よく参加している	2 ときどき参加している	3 あまり参加していない	4 参加していない	無回答	1+2 参加している	3+4 参加していない
問5	町会や公民館、学校(コミュニティ・スクールの活動を含む)やPTA、NPO・ボランティア団体、企業などが行う地域の活動やイベントに参加していますか(単一回答)	R3	127	325	286	1,207	41	452	1,493
			6.4	16.4	14.4	60.8	2.1	22.8	75.2
		R2	194	453	294	1,198	44	647	1,492
			8.9	20.8	13.5	54.9	2.0	29.6	68.3
		H31	226	493	319	1,116	36	719	1,435
			10.3	22.5	14.6	51.0	1.6	32.8	65.5

上段:回答数 下段:回答比率		年度	1 そう思う	2 どちらかといえばそう思う	3 どちらともいえない	4 どちらかといえばそう思わない	5 そう思わない	無回答	1+2 思う	3 どちらともいえない	4+5 思わない
問6	弘前市の子どもにとって学習しやすい教育環境(教育に関する取り組みや学校施設など)だと思いますか(単一回答)	R3	221	651	858	97	93	66	872	858	190
			11.1	32.8	43.2	4.9	4.7	3.3	43.9	43.2	9.6
		R2	291	716	898	101	108	69	1,007	898	209
			13.3	32.8	41.1	4.6	4.9	3.2	46.1	41.1	9.6
		H31	281	712	910	98	102	87	993	910	200
			12.8	32.5	41.6	4.5	4.7	4.0	45.3	41.6	9.1

## 2 文化・スポーツ

上段: 回答数 下段: 回答比率		年度	している	していない	無回答
問7	文化・芸術に係る活動への参加や文化・芸術公演などの鑑賞をしていますか(単一回答)	R3	401	1,551	34
			20.2	78.1	1.7
		R2	532	1,606	45
		H31	24.4	73.6	2.1
問8	月1回以上軽スポーツ、競技スポーツ、レクリエーションをしていますか(単一回答)	R3	572	1,577	41
			26.1	72.0	1.9
		R2	454	1,500	32
		H31	22.9	75.5	1.6
		R2	535	1,603	45
		H31	24.5	73.4	2.1
		H31	540	1,608	42
		H31	24.7	73.4	1.9

## 3 子育て

上段: 回答数 下段: 回答比率		年度	1	2	3	4	5	無回答	1+2	3	4+5
			そう思う	どちらかといえばそう思う	どちらともいえない	どちらかといえばそう思わない	そう思わない		思う	どちらともいえない	思わない
問9	子育てに係る負担が軽減されていると思いますか(単一回答)	R3	129	284	1,018	210	177	168	413	1,018	387
			6.5	14.3	51.3	10.6	8.9	8.5	20.8	51.3	19.5
		R2	142	330	1,076	217	248	170	472	1,076	465
		H31	6.5	15.1	49.3	9.9	11.4	7.8	21.6	49.3	21.3
		H31	123	346	1,062	257	238	164	469	1,062	495
		H31	5.6	15.8	48.5	11.7	10.9	7.5	21.4	48.5	22.6

※問9で「1. そう思う」「2. どちらかといえばそう思う」と回答した方のみ 上段: 回答数 下段: 回答比率		年度	保育料などの軽減に関する取り組みがなされている	医療費の軽減に関する取り組みがなされている	多子家族世帯への優遇に関する取り組みがなされている	子育て支援サービスや施設の数が増えている	その他
問9-1	そう思った理由をお答えください(複数回答)		R3	236	250	99	123
		57.1		60.5	24.0	29.8	6.5
		R2	255	280	120	140	17
		H31	54.0	59.3	25.4	29.7	3.6
		H31	202	247	135	137	22
		H31	43.1	52.7	28.8	29.2	4.7

※問9-1に対する回答の構成比については、母数を問9で「1. そう思う」「2. どちらかといえばそう思う」と回答した件数(413)とします。

※問9で「4. どちらかといえばそう思わない」「5. そう思わない」と回答した方のみ 上段: 回答数 下段: 回答比率		年度	保育料などの軽減に関する取り組みが不十分	医療費の軽減に関する取り組みが不十分	多子家族世帯への優遇に関する取り組みが不十分	子育て支援サービスや施設の数が増えない	子育ての負担軽減に関する取り組みがなされていない	その他
問9-2	そう思った理由をお答えください(複数回答)		R3	121	147	68	142	196
		31.3		38.0	17.6	36.7	50.6	14.0
		R2	94	130	82	137	202	50
		H31	20.2	28.0	17.6	29.5	43.4	10.8
		H31	173	176	95	162	217	32
		H31	34.9	35.6	19.2	32.7	43.8	6.5

※問9-2に対する回答の構成比については、母数を問9で「4. どちらかといえばそう思わない」「5. そう思わない」と回答した件数(387)とします。

2. 経年比較集計表

上段: 回答数 下段: 回答比率		年度	1	2	3	4	5	無回答	1+2	3	4+5
			1 そう思う	2 どちらかといえ ばそう思う	3 どちらともい えない	4 どちらかとい えばそう思 わない	5 そう 思わない		1+2 思う	3 どちらとも いえない	4+5 思わない
問10	幼児教育や保育サービスが整っていると思いますか(単一回答)	R3	177 8.9	517 26.0	919 46.3	130 6.5	88 4.4	155 7.8	694 34.9	919 46.3	218 11.0
		R2	192 8.8	588 26.9	983 45.0	131 6.0	119 5.5	170 7.8	780 35.7	983 45.0	250 11.5
		H31	194 8.9	635 29.0	974 44.5	135 6.2	125 5.7	127 5.8	829 37.9	974 44.5	260 11.9
問11	子育てしやすいまちだと思いますか(単一回答)	R3	224 11.3	662 33.3	755 38.0	105 5.3	96 4.8	144 7.3	886 44.6	755 38.0	201 10.1
		R2	271 12.4	720 33.0	829 38.0	115 5.3	97 4.4	151 6.9	991 45.4	829 38.0	212 9.7
		H31	237 10.8	706 32.2	888 40.5	115 5.3	109 5.0	135 6.2	943 43.1	888 40.5	224 10.2

4 健康・医療

上段: 回答数 下段: 回答比率		年度	吸っている	吸っていない	無回答
問12	習慣的※にたばこを吸っていますか(単一回答)※習慣的に吸っているとは、毎日吸う、または時々吸う日があることをいいます	R3	411 20.7	1,551 78.1	24 1.2
		R2	442 20.2	1,686 77.2	55 2.5
		H31	441 20.1	1,708 78.0	41 1.9

上段: 回答数 下段: 回答比率		年度	ある	ない	無回答
問13	現在、足腰に痛みがありますか(単一回答)	R3	1,010 50.9	950 47.8	26 1.3

上段: 回答数 下段: 回答比率		年度	8時間以上	7時間	6時間	5時間	4時間未満	無回答
問14	平日の睡眠時間は、何時間くらいとっていますか(単一回答)	R3	301 15.2	659 33.2	689 34.7	262 13.2	51 2.6	24 1.2

上段: 回答数 下段: 回答比率		年度	家庭での定期的な 血圧測定	歩数計の 使用	定期的な 健診受診	あてはま るものは ない
問15	健康のために気を付けていることはありますか(複数回答)	R3	488 20.7	195 8.3	1,041 44.2	629 26.7

上段: 回答数 下段: 回答比率		年度	塩分を 控える	間食を 控える	油物を 控える	1日3食 食べる	主食・主 菜・副菜を そろえた バランスの とれた食 事にする	食品購入 の際など にエネル ギー、塩 分などの 栄養成分 表示を参 考にする	野菜を 毎食とる	ゆっくりと よく かんで 食べる	特になし
問16	食事について気をつけていることはありますか(複数回答)	R3	916 17.1	499 9.3	471 8.8	1,041 19.5	676 12.6	225 4.2	789 14.8	440 8.2	292 5.5

上段: 回答数 下段: 回答比率		年度	毎日食 べている	ほとん どい つも 食 べて いる	時々食 べて いる	まれに 食 べて いる	無回答
問17	朝食は、毎日食べていますか(単一回答)	R3	1,435 72.3	182 9.2	149 7.5	178 9.0	42 2.1

上段: 回答数 下段: 回答比率		年度	1	2	3	4	5	無回答	1+2	3	4+5
			よい	まあよい	ふつう	あまりよくない	よくない		よい	ふつう	よくない
問18	自分の健康状態をどう思いますか(単一回答)	R3	183 9.2	485 24.4	900 45.3	316 15.9	59 3.0	43 2.2	668 33.6	900 45.3	375 18.9
		R2	347 15.9	494 22.6	928 42.5	288 13.2	82 3.8	44 2.0	841 38.5	928 42.5	370 16.9
		H31	200 9.1	488 22.3	936 42.7	399 18.2	128 5.8	39 1.8	688 31.4	936 42.7	527 24.1

上段: 回答数 下段: 回答比率		年度	1	2	3	4	5	無回答	1+2	3	4+5
			満足	どちらかといえは満足	どちらともいえない	どちらかといえは不満	不満		満足	どちらともいえない	不満
問19	休日や夜間などの緊急時に適切な救急医療が受けられることについて(単一回答)	R3	315 15.9	743 37.4	670 33.7	109 5.5	34 1.7	115 5.8	1,058 53.3	670 33.7	143 7.2
		R2	340 15.6	841 38.5	718 32.9	138 6.3	43 2.0	103 4.7	1,181 54.1	718 32.9	181 8.3
		H31	256 11.7	886 40.5	721 32.9	172 7.9	48 2.2	107 4.9	1,142 52.1	721 32.9	220 10.0

### 5 福祉

上段: 回答数 下段: 回答比率		年度	感じている	感じていない	無回答
			問20-1	生きがいを感じていますか(単一回答)	R3
		R2	1,499 68.7	598 27.4	86 3.9
		H31	1,414 64.6	676 30.9	100 4.6

上段: 回答数 下段: 回答比率		年度	仕事	社会活動	趣味	外出	人との交流	その他	特にない
			問20-2	※60歳以上の方対象 どんなことに生きがいを感じていますか(複数回答)	R3	231 25.4	39 4.3	299 32.9	174 19.1

※問20-2に対する回答の構成比については、母数を60歳以上と回答した件数(910)とします。

上段: 回答数 下段: 回答比率		年度	自分の趣味に関する用事の時だけ出かける	近所のコンビニなどには出かける	自室からは出るが、家からは出ない	自室からほとんど出ない	該当する人はいない	無回答
			問21	あなた、またはあなたの家族で6ヶ月以上、下記の状態の方はいますか(単一回答)	R3	294 14.8	171 8.6	58 2.9
		R2	522 23.9	274 12.6	77 3.5	18 0.8	1,182 54.1	110 5.0

上段: 回答数 下段: 回答比率		年度	1	2	3	4	5	無回答	1+2	3	4+5
			そう思う	どちらかといえはそう思う	どちらともいえない	どちらかといえはそう思わない	そう思わない		思う	どちらともいえない	思わない
問22	社会福祉・サービスが充実し、障がい者が安心して生活できるまちであると思いますか(単一回答)	R3	119 6.0	359 18.1	856 43.1	240 12.1	156 7.9	256 12.9	478 24.1	856 43.1	396 19.9
		R2	149 6.8	470 21.5	1,094 50.1	197 9.0	161 7.4	112 5.1	619 28.4	1,094 50.1	358 16.4
		H31	139 6.3	515 23.5	1,086 49.6	231 10.5	161 7.4	58 2.6	654 29.9	1,086 49.6	392 17.9

上段: 回答数 下段: 回答比率		年度	参加したい	参加したくない	無回答
			問23-1	※65歳未満の方対象 65歳以上になった際には、介護予防事業のための活動(ヒロロほかで実施している高齢者健康トレーニング教室や高齢者が集うことができるふれあいの居場所など)に参加したいと思いますか(単一回答)	R3
		R2	531 38.6	610 44.4	234 17.0
		H31	551 41.3	634 47.6	148 11.1

※問23-1に対する回答の構成比については、母数を65歳未満と回答した件数(1,236)とします。

2. 経年比較集計表

上段: 回答数 下段: 回答比率	年度	参加している	参加していない	無回答
		問23-2	※65歳以上の方対象 介護予防事業のための活動(ヒロロ ほかで実施している高齢者健康ト レーニング教室や高齢者が集うこと ができるふれあいの居場所など)に 参加していますか(単一回答)	R3 56 7.7
	R2	101 13.0	644 82.7	34 4.4
	H31	79 9.5	716 86.2	36 4.3

※問23-2に対する回答の構成比については、母数を65歳以上と回答した件数(728)とします。

上段: 回答数 下段: 回答比率	年度	必要性は 感じない	必要性は 感じるが、 何をすればよいか わからない	市が実施 している介護 予防事業につ いて知らない	参加する 時間がない	参加する ための交通 手段がない	参加する のがおっく うである	その他
	R2	215 17.1	193 15.4	247 19.7	252 20.1	135 10.8	394 31.4	160 12.8
	H31	195 14.4	213 15.8	215 15.9	350 25.9	172 12.7	443 32.8	155 11.5

※問23-3に対する回答の構成比については、母数を問23-1で「2. 参加したくない」、問23-2で「2. 参加していない」と回答した件数(1,078)とします。

6 雇用

上段: 回答数 下段: 回答比率	年度	1	2	3	4	5	無回答	1+2	3	4+5	
		満足	どちらかとい えば満足	どちらとも いえません	どちらかとい えば不満	不満		満足	どちらとも いえません	不満	
問24	雇用の創出や労働環境の充実が図 られていることについて(単一回答)	R3	43 2.2	186 9.4	1,171 59.0	296 14.9	137 6.9	153 7.7	229 11.5	1,171 59.0	433 21.8
		R2	58 2.7	232 10.6	1,201 55.0	349 16.0	178 8.2	165 7.6	290 13.3	1,201 55.0	527 24.1
		H31	44 2.0	213 9.7	1,199 54.7	400 18.3	174 7.9	160 7.3	257 11.7	1,199 54.7	574 26.2

7 商工業

上段: 回答数 下段: 回答比率	年度	1	2	3	4	5	無回答	1+2	3	4+5	
		満足	どちらかとい えば満足	どちらとも いえません	どちらかとい えば不満	不満		満足	どちらとも いえません	不満	
問25	地域産業の活性化、中心市街地な どの賑わい創出や地元生産品の消 費拡大など、市の商工業振興につ いて(単一回答)	R3	43 2.2	260 13.1	1,074 54.1	313 15.8	135 6.8	161 8.1	303 15.3	1,074 54.1	448 22.6
		R2	54 2.5	307 14.1	1,139 52.2	356 16.3	159 7.3	168 7.7	361 16.5	1,139 52.2	515 23.6
		H31	51 2.3	288 13.2	1,148 52.4	392 17.9	141 6.4	170 7.8	339 15.5	1,148 52.4	533 24.3

8 観光

上段: 回答数 下段: 回答比率	年度	1	2	3	4	5	無回答	1+2	3	4+5	
		ぜひ来て ほしい	来てほ しい	どちらとも いえません	あまり来て ほしくない	来てほ しくない		ぜひ来て ほしい	どちらとも いえません	来てほ しくない	
問26	外国人観光客の来訪についてどう思 いますか(単一回答)	R3	308 15.5	523 26.3	725 36.5	186 9.4	158 8.0	86 4.3	831 41.8	725 36.5	344 17.3
		R2	424 19.4	629 28.8	679 31.1	224 10.3	143 6.6	84 3.8	1,053 48.2	679 31.1	367 16.8

上段: 回答数 下段: 回答比率	年度	市内	中京津軽 圏域	西北京津 圏域	その他青 森県内	北東北	南東北	北海道	特にな い	
問27	日帰りで近隣に旅行をしたら、 どこへ行きたいですか(複数回答)	R3	233 11.7	311 15.7	487 24.5	644 32.4	650 32.7	425 21.4	538 27.1	332 16.7

上段: 回答数 下段: 回答比率	年度	市内	中京津軽 圏域	西北京津 圏域	その他青 森県内	北東北	南東北	北海道	特にな い	
問28	宿泊ありで近隣に旅行をしたら、 どこへ行きたいですか(複数回 答)	R3	67 3.4	92 4.6	129 6.5	318 16.0	640 32.2	869 43.8	1,155 58.2	312 15.7



## 9 環境・エネルギー

上段: 回答数 下段: 回答比率		年度	1	2	3	4	5	無回答	1+2	3	4+5
			満足	どちらかといえは満足	どちらともいえない	どちらかといえは不満	不満		満足	どちらともいえない	不満
問29	公害、ごみ、害虫など、日常生活における生活環境について(単一回答)	R3	146 7.4	706 35.5	775 39.0	207 10.4	65 3.3	87 4.4	852 42.9	775 39.0	272 13.7
		R2	251 11.5	885 40.5	683 31.3	193 8.8	65 3.0	106 4.9	1,136 52.0	683 31.3	258 11.8
		H31	196 8.9	832 38.0	792 36.2	220 10.0	74 3.4	76 3.5	1,028 46.9	792 36.2	294 13.4

## 10 安全・安心

上段: 回答数 下段: 回答比率		年度	1	2	3	4	5	無回答	1+2	3	4+5
			満足	どちらかといえは満足	どちらともいえない	どちらかといえは不満	不満		満足	どちらともいえない	不満
問30	災害等に対する取り組み(防災訓練、災害時の市の体制、市民への防災啓発など)について(単一回答)	R3	103 5.2	514 25.9	1,061 53.4	168 8.5	47 2.4	93 4.7	617 31.1	1,061 53.4	215 10.8
		R2	119 5.5	579 26.5	1,119 51.3	199 9.1	62 2.8	105 4.8	698 32.0	1,119 51.3	261 12.0
		H31	83 3.8	572 26.1	1,184 54.1	215 9.8	41 1.9	95 4.3	655 29.9	1,184 54.1	256 11.7
問31	防犯や交通安全など、安全・安心な生活環境について(単一回答)	R3	115 5.8	574 28.9	959 48.3	162 8.2	56 2.8	120 6.0	689 34.7	959 48.3	218 11.0
		R2	136 6.2	683 31.3	993 45.5	157 7.2	65 3.0	149 6.8	819 37.5	993 45.5	222 10.2
		H31	101 4.6	621 28.4	1,059 48.4	212 9.7	50 2.3	147 6.7	722 33.0	1,059 48.4	262 12.0

## 11 雪対策

上段: 回答数 下段: 回答比率		年度	1	2	3	4	5	無回答	1+2	3	4+5
			満足	どちらかといえは満足	どちらともいえない	どちらかといえは不満	不満		満足	どちらともいえない	不満
問32	冬期間における安全・安心な道路環境について(単一回答)	R3	83 4.2	382 19.2	486 24.5	601 30.3	363 18.3	71 3.6	465 23.4	486 24.5	964 48.5
		R2	98 4.5	468 21.4	515 23.6	646 29.6	380 17.4	76 3.5	566 25.9	515 23.6	1,026 47.0
		H31	73 3.3	453 20.7	487 22.2	657 30.0	463 21.1	57 2.6	526 24.0	487 22.2	1,120 51.1

上段: 回答数 下段: 回答比率		年度	感じている	感じていない	無回答
			問33	雪対策について新しい取り組みが行われていると感じていますか(単一回答)	R3
		R2	421 19.3	1,662 76.1	100 4.6
		H31	456 20.8	1,639 74.8	95 4.3

## 12 都市基盤

上段: 回答数 下段: 回答比率		年度	1	2	3	4	5	無回答	1+2	3	4+5
			そう思う	どちらかといえはそう思う	どちらともいえない	どちらかといえはそう思わない	そう思わない		思う	どちらともいえない	思わない
問34	市内の公園が適切に管理されていると感じますか(単一回答)	R3	276 13.9	730 36.8	636 32.0	127 6.4	106 5.3	111 5.6	1,006 50.7	636 32.0	233 11.7
		R2	451 20.7	817 37.4	563 25.8	123 5.6	111 5.1	118 5.4	1,268 58.1	563 25.8	234 10.7
		H31	374 17.1	852 38.9	593 27.1	157 7.2	103 4.7	111 5.1	1,226 56.0	593 27.1	260 11.9

2. 経年比較集計表

上段:回答数 下段:回答比率		年度	1	2	3	4	5	無回答	1+2	3	4+5
			満足	どちらかといえ ば満足	どちらとも いえない	どちらかといえ ば不満	不満		満足	どちらとも いえない	不満
問35	道路整備について(単一回答)	R3	121 6.1	556 28.0	634 31.9	402 20.2	178 9.0	95 4.8	677 34.1	634 31.9	580 29.2
		R2	181 8.3	621 28.4	707 32.4	402 18.4	167 7.7	105 4.8	802 36.7	707 32.4	569 26.1
		H31	123 5.6	620 28.3	705 32.2	448 20.5	192 8.8	102 4.7	743 33.9	705 32.2	640 29.2

上段:回答数 下段:回答比率		年度	1	2	3	4	5	無回答	1+2	3	4+5
			満足	どちらかといえ ば満足	どちらとも いえない	どちらかといえ ば不満	不満		満足	どちらとも いえない	不満
問36	道路の安全・安心について(単一回答)	R3	134 6.7	547 27.5	743 37.4	327 16.5	127 6.4	108 5.4	681 34.3	743 37.4	454 22.9
		R2	176 8.1	646 29.6	785 36.0	340 15.6	130 6.0	106 4.9	822 37.7	785 36.0	470 21.5
		H31	124 5.7	594 27.1	855 39.0	362 16.5	151 6.9	104 4.7	718 32.8	855 39.0	513 23.4
問37	安全な水道水をいつでも利用できる ことについて(単一回答)	R3	711 35.8	814 41.0	321 16.2	30 1.5	17 0.9	93 4.7	1,525 76.8	321 16.2	47 2.4
		R2	899 41.2	877 40.2	269 12.3	31 1.4	15 0.7	92 4.2	1,776 81.4	269 12.3	46 2.1
		H31	780 35.6	951 43.4	311 14.2	33 1.5	16 0.7	99 4.5	1,731 79.0	311 14.2	49 2.2
問38	下水道により衛生的で快適な生活 が送れることについて(単一回答)	R3	665 33.5	816 41.1	358 18.0	30 1.5	20 1.0	97 4.9	1,481 74.6	358 18.0	50 2.5
		R2	842 38.6	866 39.7	318 14.6	44 2.0	17 0.8	96 4.4	1,708 78.2	318 14.6	61 2.8
		H31	703 32.1	939 42.9	388 17.7	30 1.4	27 1.2	103 4.7	1,642 75.0	388 17.7	57 2.6
問39	通勤、通学、買い物などのための公 共交通手段が整っていることにつ いて(単一回答)	R3	157 7.9	491 24.7	722 36.4	333 16.8	187 9.4	96 4.8	648 32.6	722 36.4	520 26.2
		R2	232 10.6	542 24.8	759 34.8	364 16.7	187 8.6	99 4.5	774 35.5	759 34.8	551 25.2
		H31	169 7.7	497 22.7	804 36.7	376 17.2	233 10.6	111 5.1	666 30.4	804 36.7	609 27.8

上段:回答数 下段:回答比率		年度	1	2	3	4	5	無回答
			16回以上	11~15回	6~10回	1~5回	0回	
問40	あなたは、通勤・通学以外で市中心 部※へ1ヶ月あたり何回程度出かけ ていますか(単一回答)※市中心部 とは、主に弘前駅前、土手町を指し ます	R3	103 5.2	62 3.1	226 11.4	1,032 52.0	471 23.7	92 4.6
		R2	148 6.8	80 3.7	256 11.7	1,197 54.8	405 18.6	97 4.4
		H31	137 6.3	81 3.7	292 13.3	1,155 52.7	429 19.6	96 4.4

上段:回答数 下段:回答比率		年度	1	2	3	4	5	6	無回答
			路線バス	電車	タクシー	自動車 (送迎含 む)	自転車	徒歩	
問41	市の中心部へ出かける時の移動手 段について(単一回答)	R3	145 7.3	17 0.9	48 2.4	1,448 72.9	130 6.5	76 3.8	122 6.1
		R2	170 7.8	20 0.9	61 2.8	1,569 71.9	135 6.2	116 5.3	112 5.1
		H31	198 9.0	21 1.0	64 2.9	1,537 70.2	159 7.3	99 4.5	112 5.1

## 1.3 景観・文化財

上段: 回答数 下段: 回答比率		年度	感じている	感じて いない	無回答
問42	郷土弘前の歴史と文化遺産に親し みを感じていますか(単一回答)	R3	1,263 63.6	638 32.1	85 4.3
		R2	1,517 69.5	580 26.6	86 3.9
		H31	1,498 68.4	593 27.1	99 4.5

上段: 回答数 下段: 回答比率		年度	ある	ない	無回答
問43	文化財の公開・活用イベント等に参 加したことがありますか(単一回答)	R3	409 20.6	1,501 75.6	76 3.8
		R2	536 24.6	1,569 71.9	78 3.6
		H31	502 22.9	1,606 73.3	82 3.7
問44	昨年度、弘前市の文化財(建造物・ 史跡・名勝)を訪れたことがあります か(単一回答)	R3	594 29.9	1,317 66.3	75 3.8
		R2	961 44.0	1,146 52.5	76 3.5
		H31	965 44.1	1,141 52.1	84 3.8

上段: 回答数 下段: 回答比率		年度	1 満足	2 どちらかと いえば 満足	3 どちらとも いえ ない	4 どちらかと いえば 不満	5 不満	無回答	1+2 満足	3 どちらとも いえ ない	4+5 不満
問45	弘前の景観の魅力について(単一回 答)	R3	387 19.5	910 45.8	532 26.8	45 2.3	20 1.0	92 4.6	1,297 65.3	532 26.8	65 3.3
		R2	516 23.6	993 45.5	497 22.8	63 2.9	18 0.8	96 4.4	1,509 69.1	497 22.8	81 3.7
		H31	404 18.4	967 44.2	628 28.7	62 2.8	26 1.2	103 4.7	1,371 62.6	628 28.7	88 4.0

上段: 回答数 下段: 回答比率		年度	1 重要だと思 う	2 どちらかと いえば重 要だと思 う	3 どちらとも いえ ない	4 どちらかと いえば重 要でない	5 重要でない	無回答	1+2 重要	3 どちらとも いえ ない	4+5 重要でない
問46	弘前の景観保全の取り組みについ て重要だと思いますか(単一回答)	R3	830 41.8	724 36.5	313 15.8	21 1.1	17 0.9	81 4.1	1,554 78.2	313 15.8	38 1.9
		R2	1,005 46.0	758 34.7	287 13.1	24 1.1	25 1.1	84 3.8	1,763 80.8	287 13.1	49 2.2
		H31	958 43.7	739 33.7	338 15.4	26 1.2	28 1.3	101 4.6	1,697 77.5	338 15.4	54 2.5

## 1.4 市民協働

上段: 回答数 下段: 回答比率		年度	1 そう思う	2 どちらかと いえばそう 思う	3 どちらとも いえ ない	4 どちらかと いえばそう 思わない	5 そう 思わない	無回答	1+2 思う	3 どちらとも いえ ない	4+5 思わない
問47	市民・町会・学生・企業等・行政がお 互いに連携し、協力し合いながらま ちづくりに取り組んでいると思いま すか(単一回答)	R3	119 6.0	538 27.1	886 44.6	193 9.7	150 7.6	100 5.0	657 33.1	886 44.6	343 17.3
		R2	198 9.1	616 28.2	886 40.6	202 9.3	166 7.6	115 5.3	814 37.3	886 40.6	368 16.9
		H31	164 7.5	614 28.0	952 43.5	199 9.1	146 6.7	115 5.3	778 35.5	952 43.5	345 15.8

2. 経年比較集計表

上段: 回答数 下段: 回答比率	年度	1	2	3	4	無回答	1+2	3+4
		よく参加(活用)する	ときどき参加(活用)する	ほとんど参加(活用)しない	参加(活用)しない		参加(活用)する	参加(活用)しない
問48 大学が実施する公開講座や学園祭への参加、教員や学生との交流、図書館等の施設の活用などをしていますか(単一回答)	R3	32 1.6	178 9.0	475 23.9	1,194 60.1	107 5.4	210 10.6	1,669 84.0
	R2	63 2.9	247 11.3	593 27.2	1,167 53.5	113 5.2	310 14.2	1,760 80.6
	H31	65 3.0	264 12.1	614 28.0	1,138 52.0	109 5.0	329 15.0	1,752 80.0

上段: 回答数 下段: 回答比率	年度	1	2	3	4	5	無回答	1+2	3	4+5
		満足	どちらかといえ満足	どちらともいえない	どちらかといえ不満	不満		満足	どちらともいえない	不満
問49 「アイデアポスト」、「市政懇談会」、「出前講座」、各種会議や意見交換会など、市民が意見や提案を伝える広聴の機会について(単一回答)	R3	50 2.5	255 12.8	1,406 70.8	75 3.8	45 2.3	155 7.8	305 15.4	1,406 70.8	120 6.0
	R2	98 4.5	248 11.4	1,544 70.7	73 3.3	39 1.8	181 8.3	346 15.8	1,544 70.7	112 5.1
	H31	63 2.9	331 15.1	1,480 67.6	87 4.0	46 2.1	183 8.4	394 18.0	1,480 67.6	133 6.1
問50 「広報ひろさき」、「市ホームページ」、「フェイスブック」、「出前講座」など市民に広く市政情報を提供する広報活動について(単一回答)	R3	184 9.3	616 31.0	920 46.3	64 3.2	44 2.2	158 8.0	800 40.3	920 46.3	108 5.4
	R2	256 11.7	707 32.4	949 43.5	76 3.5	29 1.3	166 7.6	963 44.1	949 43.5	105 4.8
	H31	218 10.0	791 36.1	916 41.8	67 3.1	30 1.4	168 7.7	1,009 46.1	916 41.8	97 4.4

上段: 回答数 下段: 回答比率	年度	広報ひろさき	町内会などの回覧板	弘前市ホームページ	弘前市フェイスブック	弘前市ツイッター	新聞	公共施設などに配置されているチラシ等	町内会などの掲示板	ラジオ	
		問51 市から発信される情報はどこから入手していますか(3つまで)	R3	1,435 72.3	859 43.3	246 12.4	42 2.1	47 2.4	658 33.1	106 5.3	77 3.9
R2	1,555 71.2		978 44.8	249 11.4	47 2.2	72 3.3	789 36.1	144 6.6	96 4.4	209 9.6	
H31	1,623 74.1		1,029 47.0	228 10.4	52 2.4	23 1.1	727 33.2	190 8.7	119 5.4	213 9.7	
年度	テレビ		その他	興味がないので調べない							
R3	436 22.0		59 3.0	138 6.9							
R2	521 23.9		65 3.0	123 5.6							
H31	424 19.4	61 2.8	112 5.1								

上段: 回答数 下段: 回答比率	年度	1	2	3	4	5	無回答	1+2	3	4+5
		そう思う	どちらかといえそう思う	どちらともいえない	どちらかといえそう思わない	そう思わない		思う	どちらともいえない	思わない
問52 弘前市の良いところを市外の人に伝えたいと思いますか(単一回答)	R3	666 33.5	694 34.9	439 22.1	38 1.9	59 3.0	90 4.5	1,360 68.5	439 22.1	97 4.9
	R2	813 37.2	757 34.7	410 18.8	36 1.6	60 2.7	107 4.9	1,570 71.9	410 18.8	96 4.4
	H31	765 34.9	794 36.3	420 19.2	53 2.4	58 2.6	100 4.6	1,559 71.2	420 19.2	111 5.1
問53 「広報ひろさき」などの広報活動による情報が役に立ちましたか(単一回答)	R3	546 27.5	762 38.4	471 23.7	47 2.4	73 3.7	87 4.4	1,308 65.9	471 23.7	120 6.0
	R2	642 29.4	835 38.3	453 20.8	70 3.2	86 3.9	97 4.4	1,477 67.7	453 20.8	156 7.1
	H31	674 30.8	851 38.9	457 20.9	32 1.5	81 3.7	95 4.3	1,525 69.6	457 20.9	113 5.2

1.5 その他

上段: 回答数 下段: 回答比率		年度	住みよいと思う	住みにくいと思う	どちらともいえない	無回答
問54	弘前市は住みよいまちだと思いますか(単一回答)	R3	1,228	169	472	117
			61.8	8.5	23.8	5.9
		R2	1,352	193	543	95
			61.9	8.8	24.9	4.4
		H31	1,271	210	611	98
			58.0	9.6	27.9	4.5

※問54で「1. 住みよいと思う」と回答した方のみ 上段: 回答数 下段: 回答比率		年度	子どもの教育環境が整っている	子育てに対する支援が充実している	医療施設が整っている	福祉施設、福祉サービスが充実している	芸術性・文化性が高い	文化・スポーツ施設が充実している	観光資源・特産物が豊富である	商業施設が多く、買い物に便利である	豊かな自然、みどりに恵まれている	
問54-1	住みよいと思う理由をお答えください(3つまで)	R3	155	57	561	81	199	71	308	245	662	
			12.6	4.6	45.7	6.6	16.2	5.8	25.1	20.0	53.9	
		R2	156	69	548	83	194	78	363	252	686	
			11.5	5.1	40.5	6.1	14.3	5.8	26.8	18.6	50.7	
		H31	114	66	542	104	180	84	394	213	625	
			9.0	5.2	42.6	8.2	14.2	6.6	31.0	16.8	49.2	
		R3	騒音・悪臭などの環境保全やごみの収集など生活環境が整っている	交通事故や犯罪が少ない	道路や上下水道、居住環境などの基盤整備が整っている	まちづくりやボランティア活動などの住民の自主的な活動が活発である	人情が厚く、近所づきあいがあ	特にな	その他			
			175	251	119	13	173	32	63			
		R2	14.3	20.4	9.7	1.1	14.1	2.6	5.1			
			248	290	181	18	184	30	46			
		H31	18.3	21.4	13.4	1.3	13.6	2.2	3.4			
			189	266	137	22	192	23	46			
H31	14.9	20.9	10.8	1.7	15.1	1.8	3.6					

※問54-1に対する回答の構成比については、母数を問54で「1. 住みよいと思う」と回答した件数(1,228)とします。

※問54で「2. 住みにくいと思う」と回答した方のみ 上段: 回答数 下段: 回答比率		年度	子どもの教育環境が不十分である	子育てに対する支援が不十分である	夜間、休日などの救急医療体制が不十分である	福祉施設、福祉サービスが充実していない	芸術性・文化性が低い	文化・スポーツ施設が充実していない	観光資源・特産物が十分生かされていない	商業施設が少なく、買い物に不便である	働く場が少ない	
問54-2	住みにくいと思う理由をお答えください(3つまで)	R3	29	41	23	15	7	18	15	46	81	
			17.2	24.3	13.6	8.9	4.1	10.7	8.9	27.2	47.9	
		R2	29	34	17	20	11	21	24	52	91	
			15.0	17.6	8.8	10.4	5.7	10.9	12.4	26.9	47.2	
		H31	29	41	33	23	8	21	27	51	104	
			13.8	19.5	15.7	11.0	3.8	10.0	12.9	24.3	49.5	
		R3	雪対策、除雪が不十分である	交通事故や犯罪が多い	道路や上下水道、居住環境などの基盤整備が不十分である	まちづくりやボランティア活動などの住民の自主的な活動が活発でない	人情が薄く、近所づきあいがあまりない	特にな	その他			
			100	8	20	5	9	1	18			
		R2	59.2	4.7	11.8	3.0	5.3	0.6	10.7			
			120	2	27	2	12	1	19			
		H31	62.2	1.0	14.0	1.0	6.2	0.5	9.8			
			109	1	19	7	16	5	19			
H31	51.9	0.5	9.0	3.3	7.6	2.4	9.0					

※問54-2に対する回答の構成比については、母数を問54で「2. 住みにくいと思う」と回答した件数(169)とします。

上段: 回答数 下段: 回答比率		年度	1	2	3	4	5	無回答	1+2	3	4+5
			そう思う	どちらかといえばそう思う	どちらともいえない	どちらかといえばそう思わない	そう思わない		思う	どちらともいえない	思わない
問55	職場や町会・PTA活動の場など、地域社会全体で男女の地位や立場は平等になっていると思いますか(単一回答)	R3	145	419	867	264	220	71	564	867	484
			7.3	21.1	43.7	13.3	11.1	3.6	28.4	43.7	24.4

2. 経年比較集計表

上段:回答数 下段:回答比率		年度	同感する	同感しない	どちらとも いえない	無回答
問56	「夫は外で働き、妻は家庭を守るべき」という考え方についてどう思いますか(単一回答)	R3	98 4.9	1,096 55.2	743 37.4	49 2.5
		R2	129 5.9	1,221 55.9	715 32.8	118 5.4
		H31	154 7.0	1,193 54.5	732 33.4	111 5.1

上段:回答数 下段:回答比率		年度	1 そう思う	2 どちらかといえ ばそう思う	3 どちらとも いえない	4 どちらかといえ ばそう思わない	5 そう 思わない	無回答	1+2 思う	3 どちらとも いえない	4+5 思わない
問57	市は、医療や福祉、産業、観光など、さまざまな分野で近隣市町村とうまく連携して取り組んでいると思いますか(単一回答)	R3	142 7.2	591 29.8	923 46.5	150 7.6	116 5.8	64 3.2	733 36.9	923 46.5	266 13.4
		R2	244 11.2	720 33.0	870 39.9	129 5.9	129 5.9	91 4.2	964 44.2	870 39.9	258 11.8

上段:回答数 下段:回答比率		年度	集会施設	文化施設	図書館・博物館	スポーツ施設	レクリエーション・観光・余暇施設	学校・教育施設	子育て支援施設	保健・福祉施設	市営住宅	
問58	公共施設の老朽化が進み、財政状況も厳しくなる中で、これからも維持し続けてほしい公共施設はありますか(3つまで)	R3	306 15.4	417 21.0	445 22.4	345 17.4	163 8.2	685 34.5	389 19.6	411 20.7	126 6.3	
		R2	269 12.3	490 22.4	397 18.2	346 15.8	162 7.4	655 30.0	406 18.6	408 18.7	132 6.0	
		年度	斎場	病院・診療所	特にない							
		R3	332 16.7	928 46.7	208 10.5							
		R2	373 17.1	1,114 51.0	293 13.4							

上段:回答数 下段:回答比率		年度	施設の統合	老朽化施設の休廃止	施設の売却	施設使用料の値上げ	維持管理費の削減	わからない	特にない
問59	公共施設を取り巻く厳しい状況の中で必要だと考える取り組みはありますか(2つまで)	R3	520 26.2	438 22.1	175 8.8	128 6.4	366 18.4	787 39.6	171 8.6
		R2	608 27.9	468 21.4	178 8.2	167 7.7	433 19.8	697 31.9	283 13.0



