

平成28年度

# 教 育 年 報

弘前市教育委員会



# 教育年報

## ～～ 目 次 ～～

---

弘前市の概要	1
教育委員会	5
学校教育	34
社会教育	75
文化	115
スポーツ	122
名簿	142
弘前市教育年表	155

---

1. 各表にはできる限り単位を明示していますが、単位が明らかな場合には省略しているものもあります。
2. 表中、実績はあるが集計をしていない、データがないなど数値が不明・不詳な場合には、「・・・」と表示しています。
3. 表中、実績がないものや表記上適当でない場合には、「－」と表示しています。



## 弘前市の概要

1. 市の沿革（弘前のおいたち）	1
2. 地名「ひろさき」の由来	1
3. 位置と地勢	2
4. 人口と世帯数	2
5. 市民憲章・市章・市の花・市の木	2
6. 友好都市	3
7. 市職員数	3
8. 学校の状況	4
9. 認定こども園数	4
10. 保育所・へき地保育所・児童館数	4



## 1. 市の沿革（弘前のおいたち）

弘前のまちは、戦国時代の津軽氏の台頭にはじまります。

南部氏の一族、南部光信は延徳3年（1491年）に種里（現・鱒ヶ沢町）に入部し、文亀2年（1502年）に大浦城を築城しました。その後、為信の代になって津軽一円を領有し、津軽氏を称しました。

初代藩主となった為信は、文禄3年（1594年）に堀越城に本居を移しますが、京都で客死します。その後2代藩主信枚（のぶひら）が、慶長16年（1611年）に弘前城を築き、城下町弘前が誕生しました。以後、明治維新までの約260年間、津軽地方の政治・経済・文化の中心として繁栄します。

12代藩主承昭（つぐあきら）のとき明治維新が起き、明治4年（1871年）7月、廃藩置県によって「弘前県」となりますが、9月には弘前県は青森県と改称され、県庁も弘前から青森へと移りました。

明治22年（1889年）4月に市町村制が実施され、全国30市とともに旧弘前市が、また、同じく旧相馬村が誕生しました。

明治27年（1894年）には弘前・青森間に鉄道が開通し、31年（1898年）に第八師団司令部が設置され軍都としての歩みを続け、大正10年（1921年）には官立弘前高等学校（現在の弘前大学）が開校しました。

弘前は、幸いにも戦災をまぬがれて終戦を迎え、昭和30・32年（1955・1957年）の市町村合併では、旧弘前市が周辺12町村と合併、昭和30年には当時の駒越村・大浦村・岩木村が合併し旧岩木村となり、その後、昭和36年（1961年）の町制施行で旧岩木町が誕生しました。さらに、平成18年2月27日、人口の減少や少子高齢化の進展、日常生活圏の拡大、行政ニーズの多様化・高度化、厳しい財政状況などの地方を取り巻く大きな環境の変化に対応し、これらの課題に的確に取り組み、住みよい地域社会を実現するため、弘前市、岩木町、相馬村の3市町村が合併し新しいまち「弘前」が誕生しました。

現在まで約400年の歴史を歩む弘前のまちは、お城とさくらに代表される数々の文化遺産と、恵まれた自然環境を土台に文化都市として発展し、現在では、弘前大学をはじめとした5大学と1短期大学、10の高等学校を有する東北屈指の学園都市として成長を遂げる一方、りんごと米の田園都市、全国一のりんご生産圏としての地歩を築いています。

## 2. 地名「ひろさき」の由来

弘前は、以前「高岡」とか「鷹岡（鷹ヶ岡）」と呼ばれていたということです。これは、城地が高台にあることや、昔は鷹が営巣していたというところに由来があるようです。

高岡が弘前に改称された理由は、はっきりしていません。ひとつには、北海道への海上交通の要地で、その地勢が広大なところから「広崎」と呼び、それが「弘前」になったという説や、十三岬から松前までの海を「尾閭（びろ）」と呼び、十三岬を「尾閭ヶ崎」と呼んでいたのをとって「弘前」としたという説のほか、イギリス人チェンバレンが唱えたアイヌ語に起源があるという考え方などがありますが、いずれも明らかではありません。「信枚君一代之自記」には、「弘前」という名称が用いられたのは、寛永5年（1628年）の8月20日からと記録されています。

～『弘前市史 藩政編』より～

### 3. 位置と地勢

弘前市は、青森県の西南部に位置し、総面積524.12k㎡の内陸型地域です。

東に奥羽山脈の八甲田連峰を望み、西に「津軽富士」と呼ばれる青森県最高峰の岩木山を有し、南には、秋田県にまたがり世界遺産に登録されている白神山地が連なります。山々に囲まれた平野部においては、白神山地に源を発し、やがては十三湖を経て日本海に注ぐ県内最大の流域面積を持つ一級河川岩木川が、約30kmにおよび北流しています。この岩木川には平川、浅瀬石川が合流し、流域の肥沃で広大な津軽平野は県内屈指の穀物生産地域を形成しています。また、平野周辺部の小高い丘陵地帯には、県の基幹農産物であるりんごの約4割を生産する樹園地が85.44k㎡にわたり広がり、更には、その樹園地を取り巻くように山林地帯が伸び、緑豊かな自然環境に恵まれた地域となっております。

位 置	東経：140度9分～36分 北緯：40度28分～45分
標 高	市役所：44.4m
広 ぼ う	東西：37.6km 南北：32.7km
面 積	524.12k㎡

### 4. 人口と世帯数（平成22年10月1日国勢調査）※27年調査は実施済み。次回は平成32年

人 口	総数	183,473人（参考：平成27年10月1日国勢調査速報値 177,549人）		
	男	84,064人（		” 81,407人）
	女	99,409人（		” 96,142人）
世 帯 数	71,171世帯			
産 業 別 就 業 人 口	総数	86,330人	第一次産業	12,670人
			第二次産業	13,609人
			第三次産業	55,357人
	注：総数には分類不能を含む。			

### 5. 市民憲章・市章・市の花・市の木

市 民 憲 章	岩木山（おやま）とお城に見守られ 春は 桜 夏は ねふた 秋は りんご 冬は 雪 弘前 ひろさき あずましいふるさと あふれる笑顔で 未来へ つなごう	平成23年の弘前城築城400年祭および合併5周年を機に、市民の皆さまにふるさとする誇りと愛着心を持っていただき、より一層の一体感をはぐくむとともに、まちづくりに対する市民意識の高揚を図ることを目的に、平成24年1月1日に弘前市民憲章を制定しました。
---------	---	--

市 章	卍	卍（まんじ）は、藩政時代に津軽氏の旗印として用いられた由緒あるもので、功德・円満の意味で、吉祥万徳の相を表すといわれ、明治33年6月から旧弘前市の市章として用いられてきましたが、再び市章として制定されました。
-----	---	--



市の花	さくら	さくらは、弘前で日本一の春を演出し、4月23日から5月5日にかけてのさくらまつりには、全国から約200万人もの観光客が弘前を訪れます。
-----	-----	---

市の木	りんご	りんごは、健康と美容にも優れた効果があるといわれ、弘前では16万トン以上を収穫して全国の約20%を占め、日本一の生産量を誇ります。
-----	-----	---

注：平成18年2月27日の市町村合併に伴い、新たに市章、市の花、市の木が平成18年11月15日の合併記念式典において制定されました。また、平成24年1月1日に、新たに市民憲章が制定されました。

## 6. 友好都市

北海道 斜里町 (しゃりちょう)	<p>斜里町は、北海道の北東部に位置し、秀峰斜里岳を仰ぎ、雄大なオホーツク海と世界自然遺産の知床を擁する東北北海道を代表する観光地です。産業では、小麦などの畑作を中心とした農業、日本一の水揚げを誇る秋さけを中心とする漁業のまちです。</p> <p>文化4年(1807年)の津軽藩士の北方警備が縁となり、ねふたまつりや物産などの交流事業を行ってきており、平成18年11月に友好都市提携の盟約を締結しています。</p>
------------------------	---

群馬県 太田市 (おおたし)	<p>太田市は、群馬県の東南部に位置し、金山や利根川、渡良瀬川などの自然に恵まれ、清和源氏新田氏の故郷であるとともに、徳川家発祥の地とされる歴史あるまちです。産業では、自動車産業を中心とした北関東を代表する工業都市です。</p> <p>慶長5年(1600年)の関ヶ原の合戦の功績により、津軽藩に与えられた領地が縁となり、ねふたまつりや小・中学生の交流事業を行ってきており、平成18年11月に友好都市提携の盟約を締結しています。</p>
----------------------	---

## 7. 市職員数 (平成28年4月1日現在)

所 属	職員数 (人)	所 属	職員数 (人)
総数	1,438		
経営戦略部	99	相馬総合支所	16
財務部	140	市立病院	243
市民文化スポーツ部	83	会計課	10
健康福祉部	227	上下水道部	98
農林部	59	議会事務局	11
商工振興部	24	教育委員会	162
観光振興部	22	選挙管理委員会事務局	4
建設部	98	監査委員事務局	5
都市環境部	105	農業委員会事務局	13
岩木総合支所	19		

※会計課には会計管理者を含む。

※フルタイム再任用職員10人を含む。

### 8. 学校の状況 (平成27年5月1日現在：学校一覧)

区分	学校数 (校)				教員数 (人)		児童・生徒・学生数 (人)		
	総数	国立	公立	私立	本務者	兼務者	総数	男	女
総数	88	5	64	19	2,498		29,278	14,670	14,608
幼稚園	10	1	0	9	68		709	324	385
小学校	37	1	36	0	627		8,183	4,142	4,041
中学校	18	1	16	1	387		4,827	2,505	2,322
高等学校	11	0	7	4	470		6,370	3,251	3,119
大学	全日制	10	0	6	456		6,320	3,212	3,108
	定時制	1	0	1	14		50	39	11
聾学校	1	0	1	0	21		14	6	8
養護学校	3	1	2	0	139		260	177	83
短期大学	1	0	0	1	23		179	104	75
大学	4	1	0	3	636		7,711	3,974	3,737

※幼稚園には、幼稚園型認定こども園を含みます。

※「大学」に「放送大学」は含まれていません。

区分	学校数 (校)	教員数 (人)		生徒数 (人)		
		本務者	兼務者	総数	男	女
専修学校	8	82		811	209	602
専修学校	看護	2	25	403	44	359
	和裁・洋裁	1	3	14	0	14
	栄養	1	15	54	22	32
	情報処理	2	20	181	84	97
	介護福祉	1	10	65	24	41
	理容・美容	1	9	94	35	59
各種学校	3	9		59	41	18
各種学校	情報処理	1	2	0	0	0
	高校・大学受験	2	7	59	41	18

### 9. 認定こども園数 (平成27年4月1日現在)

幼保連携型	幼稚園型	保育所型
16	2	0

### 10. 保育所・へき地保育所・児童館数 (平成27年4月1日現在)

市立	私立	へき地保育所	児童館 児童センター
1	47	2	26

## 教育委員会

1. 委員	5
2. 教育委員会会議開催状況	5
3. 教育委員会会議以外の活動状況	7
4. 教育委員会行政組織運営図	9
5. 教育委員会職員数	10
6. 弘前市教育振興基本計画	11
7. 主な取組と主要事業	14
8. 教育自立圏構築推進事業	25
9. 弘前教育活性化プロジェクト	27
10. ひろさき教育創生市民会議	31
11. 教育費予算（当初予算）	32
(1) 一般会計予算	32
(2) 教育費項目別予算	33



## 1. 委員

平成 28 年 5 月 20 日現在

区分	氏名	委員任期	就任年月日
委員長	九戸眞樹	H26. 5. 20 ~ H30. 5. 19	H26. 5. 20 委員就任
委員長 職務代行者	前田幸子	H27. 5. 20 ~ H31. 5. 19	H23. 5. 20 委員就任
委員	一戸由佳	H25. 5. 20 ~ H29. 5. 19	H25. 5. 20 委員就任
委員	澤田美彦	H28. 5. 20 ~ H32. 5. 19	H28. 5. 20 委員就任
教育長	佐々木 健	H26. 5. 20 ~ H30. 5. 19	H26. 5. 20 委員就任

## 2. 平成 27 年 教育委員会会議開催状況

会議	開催日	内 容	
第1回	H27. 1. 14	議案第1号	平成 26 年度教育に関する事務の管理及び執行の状況の点検及び評価報告書について
第2回	H27. 2. 2	報告第1号	臨時代理の報告について：平成27年度教育費予算案に対する意見申出について
		議案第2号	弘前市文化財施設条例の一部を改正する条例案
		議案第3号	子どもの笑顔を広げる弘前市民条例 ～いじめや虐待のないまちづくりを目指して～ 及び弘前市附属機関設置条例の一部を改正する条例案
		議案第4号	地方教育行政の組織及び運営に関する法律の一部を改正する法律の施行にともなう関係条例の整備等に関する条例案
第3回	H27. 2. 17	議案第5号	県費負担教職員に係る異動内申について
第4回	H27. 3. 19	報告第2号	臨時代理の報告について：弘前市教育関係職員の給与等に関する条例等の一部を改正する条例案の市長への送付について
		議案第6号	弘前市教育委員会会議規則等の一部を改正する規則案
		議案第7号	弘前市教育委員会教育長の勤務時間等に関する規則案
		議案第8号	弘前市教育委員会教育長の営利企業従事等に関する規則案
		議案第9号	弘前私立幼稚園規則を廃止する規則案
		議案第10号	弘前市教育センター管理運営規則の一部を改正する規則案
第5回	H27. 4. 7	報告第3号	臨時代理の報告について：工事請負契約の締結申出について
		報告第4号	臨時代理の報告について：工事請負契約の締結申出について

		報告第5号	臨時代理の報告について：弘前市いじめ防止等対策審議会運営規則案について
第6回	H27.4.23	報告第6号	臨時代理の報告について：教育財産の取得申出について
		議案第12号	教育財産の取得申出について
		議案第13号	弘前市教育支援委員会委員の委嘱について
第7回	H27.5.20	組 織 会	委員長の選挙、委員長職務代行者の指定、席次の決定
第8回	H27.5.27	議案第14号	弘前市附属機関設置条例（教育委員会に設置する附属機関に関する規程）の一部を改正する条例案の市長への送付について
		議案第15号	弘前市伝統的建造物群保存地区保存審議会委員の委嘱について
		議案第16号	弘前市立図書館協議会委員の任命について
		議案第17号	県費負担教職員に係る異動内申について
第9回	H27.6.4	議案第18号	職員の懲戒について
第10回	H27.6.15	報告第7号	臨時代理の報告について：弘前市附属機関設置条例（教育委員会に設置する附属機関に関する規程）の一部を改正する条例案の市長への送付について
		議案第19号	弘前市学校給食審議会委員の委嘱について
第11回	H27.7.17	議案第20号	史跡大森勝山遺跡整備指導委員会運営規則案
		議案第21号	弘前市奨学金貸与者の決定について
		議案第22号	平成28年度から使用する中学校用教科用図書の採択について
第12回	H27.8.11	議案第23号	ひろさき教育創生市民会議委員の委嘱について
		議案第24号	史跡大森勝山遺跡整備指導委員会委員の委嘱について
第13回	H27.8.25	報告第8号	臨時代理の報告について：教育財産の取得申出について
		議案第25号	弘前市立小・中学校の教育改革に関する基本方針について
第14回	H27.9.16	議案第26号	教育委員会管理職員に係る人事異動について
第15回	H27.9.25	議案第27号	教育財産の取得申出について
第16回	H27.10.6	報告第9号	弘前市伝統的建造物群保存地区保存審議会委員の委嘱について
		報告第10号	臨時代理の報告について：工事請請負契約の締結申出について
		報告第11号	臨時代理の報告について：工事請請負契約の締結申出について
		議案第28号	平成27年度教育に関する事務の管理及び執行の状況の点検及び評価報告書について
第17回	H27.11.30	報告第12号	臨時代理の報告について：弘前市立図書館条例の一部を改正する条例案の市長への送付について
		報告第13号	臨時代理の報告について：弘前市立郷土文学館条例の一部を改正する条例案の市長への送付について
第18回	H27.12.16	議案第29号	弘前市指定文化財の指定について

### 3. 教育委員会会議以外の活動状況

4月	あいさつ運動、ことばをかけて見守る運動 第四中学校（1人出席） 小・中学校長会議（5人出席） 東北都市教育長協議会定期総会及び研修会（1人出席） さくらまつり開会式（2人出席）
5月	青森県市町村教育委員会連絡協議会定期総会及び研修会（4人出席） 総合教育会議（5人出席）
6月	教育委員会一般質問打合せ（5人出席） 平成27年第2回市議会定例会本会議（延べ10人出席）
7月	平成27年第2回市議会定例会本会議（延べ2人出席） 東北六県市町村教育委員会連合会 教育委員・教育長研修会（2人出席） 旧弘前偕行社保存修理委員会（1人出席） 弘前市防災会議（1人出席）
8月	弘前ねぶたまつり（審査員として延べ2人出席） 堀越小学校創立130周年記念式典（1人出席） あいさつ運動、ことばをかけて見守る運動 堀越小学校（1人出席）、第三大成小学校（1人出席） 総合教育会議（5人出席） 平成27年第3回市議会定例会本会議（2人出席） 教育委員会一般質問打合せ（5人出席）
9月	平成27年第3回市議会定例会本会議（延べ10人出席） 学校訪問（三和小学校、新和小学校、新和中学校、4人出席） 学校訪問（修斉小学校、堀野中学校、草薙小学校、4人出席）
10月	青森県都市教育長協議会（1人出席） 総合教育会議（5人出席） 学校訪問（船沢小学校、小友小学校、岩木小学校、4人出席） 学校訪問（相馬小学校、相馬中学校、大成小学校、4人出席） 学校訪問（ことばの教室、文京小学校、第三中学校、5人出席） 学校訪問（第二中学校、第四中学校、5人出席） 学校訪問（城東小学校、5人出席） 学校訪問（三省小学校、致遠小学校、小沢小学校、3人出席）
11月	学校訪問（朝陽小学校、青柳小学校、桔梗野小学校、5人出席） 学校訪問（和徳小学校、フレンドシップルーム、第五中学校、5人出席） 学校訪問（石川小学校、石川中学校、堀越小学校、4人出席） 学校訪問（大和沢小学校、千年小学校、南中学校、4人出席） 学校訪問（西小学校、城西小学校、時敏小学校、5人出席） 学校訪問（百沢小学校、常盤野小中学校、聖愛中学校、5人出席） 学校訪問（第三大成小学校、松原小学校、4人出席） 学校訪問（東目屋小学校、東目屋中学校、4人出席） 学校訪問（東小学校、東中学校、4人出席） 学校訪問（船沢中学校、自得小学校、福村小学校、4人出席） 市町村教育委員会委員長・教育長合同会議（2人出席） 修斉小学校閉校式（4人出席）

	<p>草薙小学校閉校式（3人出席）</p> <p>平成27年第4回市議会定例会本会議（2人出席）</p> <p>教育委員会一般質問打合せ（5人出席）</p>
12月	<p>平成27年第4回市議会定例会本会議（延べ10人出席）</p> <p>学校訪問（附属小学校、附属中学校、北小学校、4人出席）</p> <p>学校訪問（豊田小学校、津軽中学校、3人出席）</p> <p>学校訪問（第一養護学校、第二養護学校、弘前聾学校、4人出席）</p> <p>弘前子ども議会（2人出席）</p>
1月	<p>二十歳の祭典（4人出席）</p>
2月	<p>平成28年第1回市議会定例会本会議（2人出席）</p> <p>教育委員会一般質問打合せ（5人出席）</p>
3月	<p>平成28年第1回市議会定例会本会議（延べ10人出席）</p> <p>旧弘前偕行社保存修理委員会（1人出席）</p> <p>中学校卒業式（延べ4人出席）</p> <p>小学校卒業式（延べ7人出席）</p>



# 4. 教育委員会行政組織運営図

平成28年4月1日現在

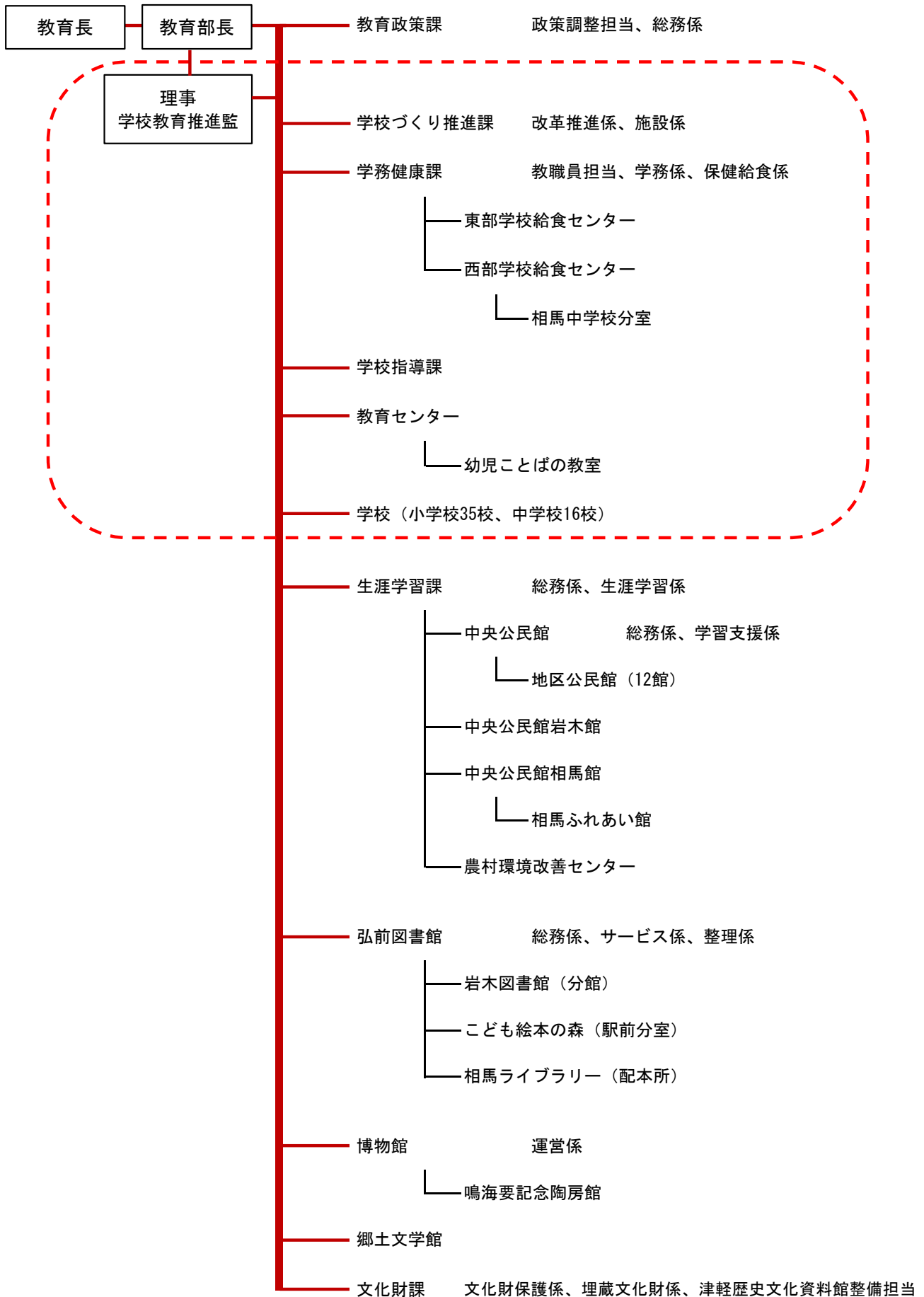

5. 教育委員会職員数（平成28年4月1日現在）

区 分		職 員（人）	非常勤等職員（人）
職 員 総 数		161	275
事 務 局	教 育 政 策 課	13	0
	学 校 づ く り 推 進 課	10	2
	学 務 健 康 課	15	8
	東 部 学 校 給 食 セ ン タ ー	1	1
	西 部 学 校 給 食 セ ン タ ー	0	5
	学 校 指 導 課	8	18
	生 涯 学 習 課	8	0
	文 化 財 課	14	6
教 育 施 設	中 央 公 民 館	11	4
	地 区 公 民 館	0	81
	中 央 公 民 館 岩 木 館	2	9
	中 央 公 民 館 相 馬 館	2	7
	弘 前 図 書 館	14	23
	岩 木 図 書 館	0	2
	相 馬 ラ イ ブ ラ リ ー	0	0
	郷 土 文 学 館	0	7
	博 物 館	6	4
	教 育 セ ン タ ー	11	21
学 校	小 学 校	33	64
	中 学 校	13	16

注1：教育政策課の人数には教育部長、学校教育推進監、教育政策課付職員を含む。

注2：県費負担職員は除き、兼務職員は人数に入れていない。

注3：中央公民館岩木館に岩木文化センター職員を含む。

注4：非常勤等職員には、小学校の臨時講師、再任用職員を含む。

注5：相馬ライブラリーは中央公民館相馬館職員が兼務している。

## 6. 弘前市教育振興基本計画



### (1) 計画策定にあたって

#### ①計画策定の背景

国では、平成25年6月に、「社会を生き抜く力の養成」など、生涯の各段階を貫く四つの教育の基本的方向性を示した第2期教育振興基本計画を策定しました。また、青森県においても、平成25年12月に「青森県基本計画未来を変える挑戦」を策定し、その教育関連部分を青森県教育振興基本計画に位置づけ、青森県及び青森県教育委員会が一体となった政策・施策を進めることとしました。

当市においては、今後、急激に進む少子高齢化や人口減少、財政状況の逼迫など、地域の総合的な活力の低下が予想されることから、それらに早急に対応するため、前計画の計画期間を前倒しして、新しい弘前市総合計画である「弘前市経営計画」を策定しました。

弘前市教育委員会としては、国及び青森県の動き、さらには市の上位計画である総合計画が、長期的な地域づくりの目標を掲げ新しい計画へ移行することを受け、弘前市経営計画と教育施策の整合性を図るとともに、多様性を尊重した教育を更に充実させるため、現行計画の終了を待たず、新たな弘前市教育振興基本計画を策定しました。

新たな計画は、前計画における取組の成果や課題を検証するとともに、学校教育に関する施策に、市立小・中学校長等の意見を反映させながら、質の高い教育、活力ある教育活動の保障を目指し策定したものです。

## ②計画の位置づけ

この計画は、教育基本法第17条第2項に規定される、地方公共団体が策定する教育振興のための施策に関する基本的な計画で、弘前市の教育が目指す基本的な方向や具体的な施策・取組を総合的かつ体系的に示した中期的な計画となっています。

また、弘前市が目指す長期的なまちづくりの目標や将来都市像、及び4年間の市政全般にわたる政策推進の指針を掲げた「弘前市経営計画」の教育及び人づくりに関する政策と連動し、今後取り組むべき教育政策・施策について、整合性を図りながら策定したものです。

## ③計画期間

計画期間は、市の上位計画である「弘前市経営計画」との整合性を考慮し、平成26年度から平成29年度までの4年間とします。

なお、計画期間中であっても、法改正及び市の上位計画の改編、また、様々な社会情勢の変化により新たに対応すべき教育課題等が生じた場合は、適宜、見直しを行っていくこととします。

## (2) 弘前市が目指す教育

### 「より新しい自分をつくる（創る）」教育を目指します。

学習やスポーツ、文化活動などあらゆる生命の営みにおいて、一人一人の子どもや大人が自分らしさを生かし、自己を深め、高め、広げて、「より新しい自分」を創ることを支援します。

「個をつくる（創る）」教育を進めるための適切な環境づくりに努め、今を、そしてこれからの時代を生き抜く力を備えた人を育みます。

### 「これまでと今、そしてこれからをつなぐ（繋ぐ）」教育を目指します。

これまで長く受け継がれてきた伝統・文化、ともに歩む精神、磨いてきた知恵や技術を次の世代に伝えます。

「時代をつなぐ（繋ぐ）」教育を通して、新しい未来を切り拓く人を育みます。

### 「心と心をつむぐ（紡ぐ）」教育を目指します。

学校と家庭、学校と地域など、関係する人や機関それぞれが学び合い、支え合いながら、協働して大きな織物を作り上げるように、社会全体で教育に取り組みます。

「心と心をつむぐ（紡ぐ）」教育を通して、生命を尊重し、望ましい人間関係を築くために、互いの心を大切に織り込みながら新しい社会づくりに取り組む人を育みます。

## (3) 施策の方向性と展開

弘前市の教育が目指す姿を実現するためには、全庁的な取組とともに、学校、家庭、地域などが共通理解のもとで相互に連携協力し、社会全体で取り組むことが必要です。このことを踏まえ、目指す姿の実現に向けて4つの「施策の基本方向」を定めるとともに、それぞれの基本方向を具体化するための目標を掲げ、計画的な推進に取り組みます。

#### (4) 計画の推進に向けて

本計画を効果的かつ着実に推進するため、本市教育の実態把握（Research）により立案した計画（Plan）に沿って施策を実施（Do）するとともに、定期的な事業の自己点検とその結果に基づく成果や課題を評価・検証（Check）し、施策にフィードバック（Act）させるRPDCAサイクルの考え方に基づき、継続的に改善を図っていきます。

また、本計画は、市の上位計画である「弘前市経営計画」の教育施策と連動していることから、毎年度実施する進捗状況の点検及び評価については、弘前市経営計画の施策・事務事業の評価も含めて実施します。

## 7. 主な取組と主要事業

### 施策体系図

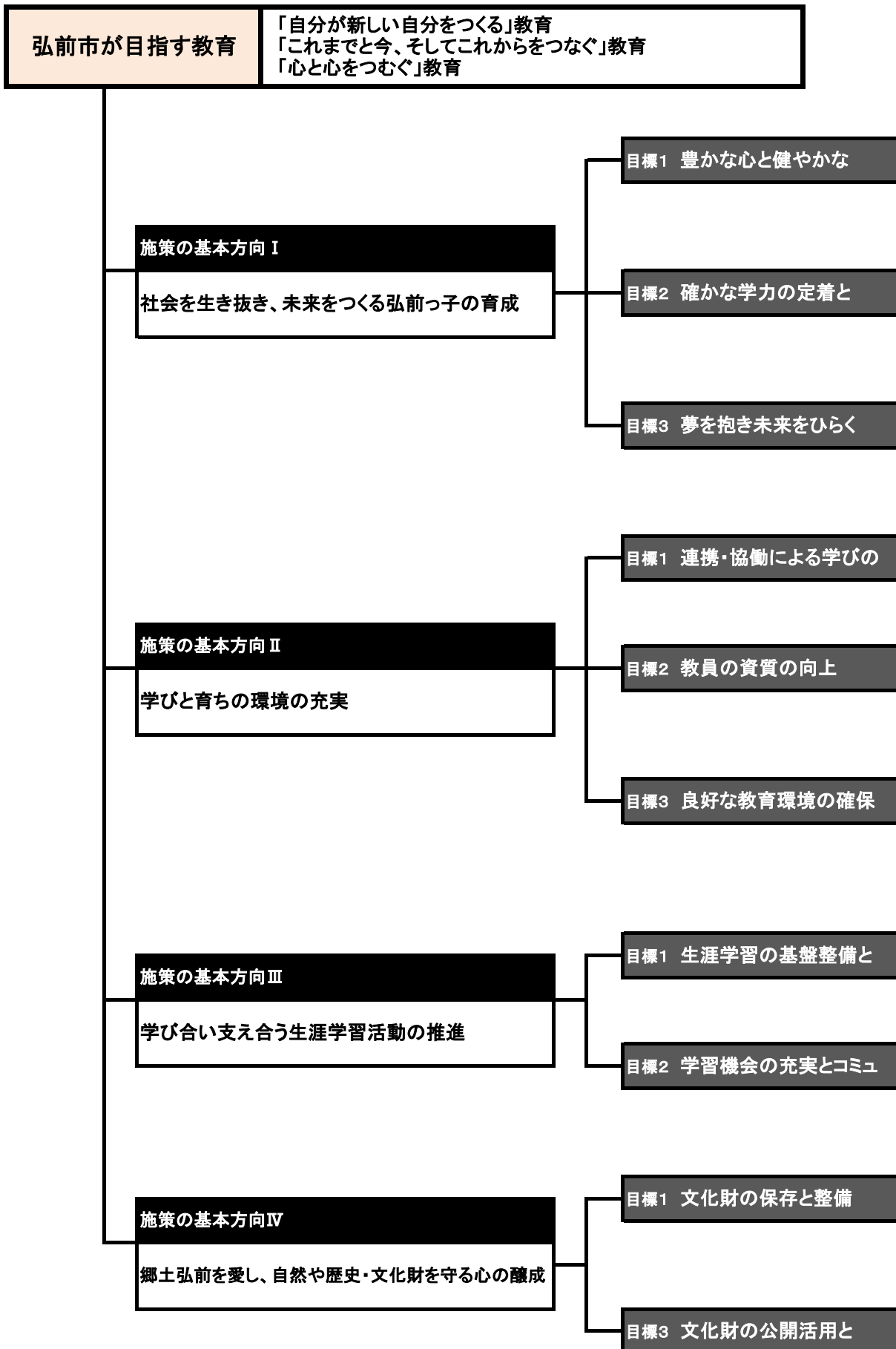

		経営計画		
		戦略	政策	
体の育成	<ul style="list-style-type: none"> <li>施策1 豊かな心を育成する教育活動の充実</li> <li>施策2 健やかな体を育成する教育活動の充実</li> </ul>	ひとづくり	Ⅱ 子どもの学び	
向上	<ul style="list-style-type: none"> <li>施策1 よくわかる授業づくりの推進</li> <li>施策2 学力の向上に向けた取組の推進</li> <li>施策3 時代に対応する教育の推進</li> </ul>			
青少年の育成	<ul style="list-style-type: none"> <li>施策1 生きる力を育む地域活動の支援</li> <li>施策2 豊かな情操と夢を育む事業の展開</li> </ul>			
環境	<ul style="list-style-type: none"> <li>施策1 学校・家庭・地域が共に支える環境づくり</li> <li>施策2 共生社会に向けた教育基盤の確立</li> </ul>			
	<ul style="list-style-type: none"> <li>施策1 指導力を高め、自己目標を実現する教員の育成</li> <li>施策2 教育課題の解決を目指す研究活動の推進</li> </ul>			
	<ul style="list-style-type: none"> <li>施策1 安全・安心な学びの環境の整備</li> <li>施策2 学習意欲を引き出す学びの環境の確保</li> <li>施策3 就学等の支援</li> </ul>			
充実	<ul style="list-style-type: none"> <li>施策1 生涯学習推進体制の充実</li> <li>施策2 社会教育施設等の整備と効果的な運営</li> </ul>			Ⅲ 多様な学び
ニティづくりの推進	<ul style="list-style-type: none"> <li>施策1 生涯学習社会を目指す多様な学習機会の創出と提供</li> <li>施策2 市民の自主的な学習活動の支援と協働によるコミュニティづくり</li> </ul>			
	<ul style="list-style-type: none"> <li>施策1 文化財の保存と管理</li> <li>施策2 文化財の整備の推進</li> </ul>			
伝承	<ul style="list-style-type: none"> <li>施策1 文化財情報の公開・発信の充実</li> <li>施策2 文化財を活用した学習等の充実</li> <li>施策3 地域に根ざした文化遺産の保存と伝承</li> </ul>			ひとづくり

## 施策の基本方向Ⅰ 社会を生き抜き、未来をつくる弘前っ子の育成

### 目標1 豊かな心と健やかな体の育成

#### 施策1 豊かな心を育成する教育活動の充実

No.	平成28年度事業	備考
1	命の尊さ教育事業	—
2	道徳教育研修講座	—
3	心の教室相談員配置事業	関連
4	フレンドシップ事業	【計画】
5	「子どもの笑顔を広げる弘前市民条例」啓発事業	【計画】
6	弘前私立幼稚園連合会研修事業費補助金	【計画】
7	弘前市教育フェスティバル事業	【計画】
8	学級経営講座	—
9	スクールカウンセラー配置事業	—
10	弘前地区小学校生徒指導連絡協議会事業費補助金、弘前市中学校生徒指導連絡協議会事業費補助金	関連
11	生徒指導支援事業	関連
12	情報モラル等啓発事業	関連
13	こども悩み相談事業	関連
14	不登校に関する事例研修会	—
15	チャレンジ自然ふれあい体験学習事業	—
16	合宿による不登校・問題行動等改善プログラム事業	関連
17	いじめ防止等対策審議会	—
18	魅力ある学校づくり調査研究事業	関連

#### 施策2 健やかな体を育成する教育活動の充実

No.	平成28年度事業	備考
1	健康教育講座推進事業	【計画】
2	アレルギー対応食提供事業	【計画】
3	小学校スポーツテスト調査研究、中学校スポーツテスト調査研究 (新体力テストの集計・分析・活用)	【計画】
4	地域スポーツアシスタント事業	【計画】
5	学校給食賄材料地元産品利用促進事業	関連
6	学校体育関係各種研修会	関連
7	弘前地区中学校体育大会運営事業費補助金	関連
8	青森県、東北及び全国中学校体育大会派遣事業費補助金	関連
9	中学校体育指導強化事業費補助金	関連
10	小学校連合体育大会運営事業費補助金	関連
11	青森県中学校体育大会夏季大会運営事業費補助金（平成28年度予定）	—
12	東北中学校体育大会運営事業費補助金	—



**目標2 確かな学力の定着と向上**  
**施策1 よくわかる授業づくりの推進**

No.	平成28年度事業	備考
1	計画訪問	【計画】
2	「弘前式」ICT活用教育推進事業	【計画・総合戦略】
3	要請訪問	【計画】
4	社会科副読本作成	関連
5	ICT支援員派遣事業	関連
6	ICT活用教育研究事業	関連

**施策2 学力の向上に向けた取組の推進**

No.	平成28年度事業	備考
1	学力向上対策事業（標準学力検査・知能検査）・学力向上対策研修会	【計画】
2	指導主事研修	関連

**施策3 時代に対応する教育の推進**

No.	平成28年度事業	備考
1	中学生国際交流学習事業	【計画・総合戦略】
2	英語教育推進事業	【計画・総合戦略】
3	わくわく科学実験事業	【計画】
4	外国語活動支援員派遣事業	【計画・総合戦略】
5	理科観察実験支援事業	関連
6	弘前市少年少女発明クラブ事業費補助金	関連
7	全国小・中学校教育の動向調査研究委託	関連
8	プラネタリウム学習投影	関連
9	弘前子ども議会	関連

**目標3 夢を抱き未来をひらく青少年の育成**  
**施策1 生きる力を育む地域活動の支援**

No.	平成28年度事業	備考
1	子ども会活動推進事業	【計画】
2	子ども会リーダー養成事業（2年に1回）	【計画】
3	弘前市子どもの祭典（実行委員会）支援事業	【計画】
4	弘前市少年教育指導員派遣事業	【計画】
5	弘前市ガールスカウト弘前地区委員会事業費補助金	関連
6	弘前市相馬子ども会育成協議会事業費補助金	関連
7	弘前市子どもの祭典共催負担金	関連
8	新春子ども会親切カルタ大会運営支援	関連

**施策2 豊かな情操と夢を育む事業の展開**

No.	平成28年度事業	備考
1	演劇ワークショップ事業	【計画】
2	アーティスト体験ワークショップ事業	【計画】
3	ブックスタート事業	【計画】
4	児童劇観劇教室	【計画】
5	中学生×医師交流プログラム	【計画】
6	「ひろさき卍（まんじ）学」新設事業	【計画】
7	国際理解講座「留学生と遊ぼう！キッズアジアン・プラス」	関連
8	ウィークエンド子どもクラブ事業	関連
9	子どもクラブ事業	関連
10	少年教育事業（地区公民館）	関連
11	子どもの読書活動推進関係事業	関連
12	弘前市・太田市青少年交流事業（2年に1回）	関連
13	キッズ☆ワールド運営支援	関連

**施策の基本方向Ⅱ 学びと育ちの環境の充実****目標1 連携・協働による学びの保障****施策1 学校・家庭・地域が共に支える環境づくり**

No.	平成28年度事業	備考
1	教育自立圏構築推進事業	【計画】
2	ひろさき教育創生市民会議	【計画】
3	小中一貫教育システム推進事業	【計画】
4	放課後子ども教室事業	【計画】
5	中学校を支援する人材バンク活用事業	関連
6	小・中学校特色ある学校づくり事業	関連
7	学校評議員事業	関連
8	学校評価	—
9	伝統文化学習講座	関連

**施策2 共生社会に向けた教育基盤の確立**

No.	平成28年度事業	備考
1	インクルーシブ教育システム構築事業	【計画・総合戦略】
2	特別支援教育支援員配置事業	【計画】
3	教育講演会	関連
4	特別支援教育体制推進事業	【計画】
5	障がい児幼児教育事業	【計画・総合戦略】
6	教育支援委員会	—
7	就学指導の手引き作成事業	—
8	特別支援教育総合研修会兼特別支援教育コーディネーター養成研修会	—
9	特別支援学級等経営要覧作成事業	—
10	教育支援委員会専門員研修会	関連
11	外国人児童生徒日本語指導支援事業	関連

**目標2 教員の資質の向上****施策1 指導力を高め、自己目標を実現する教員の育成**

No.	平成28年度事業	備考
1	弘前市教育委員会教職員研修・講座	【計画】
2	初任者研修「ふるさとの教育研修」	関連
3	校内研修講師派遣事業	関連
4	造形教育調査研究事業	関連

**施策2 教育課題の解決を目指す研究活動の推進**

No.	平成28年度事業	備考
1	研究指定校研究委託事業	【計画】
2	研修集録作成	関連
3	弘前地区小学校教育研究協議会研修事業費補助金、弘前地区中学校教育研究会研修事業費補助金	関連
4	教育ノート作成	—
5	造形教育調査研究委員会	関連

### 目標3 良好な教育環境の確保

#### 施策1 安全・安心な学びの環境の整備

No.	平成28年度事業	備考
1	裾野小学校建設事業	【計画】
2	やさしい学習環境づくり事業（大成小学校エレベータ設置事業）	【計画】
3	緊急メールシステム	関連
4	小・中学校屋根改修事業	関連
5	小学校トイレ改修事業	—
6	幼児ことばの教室トイレ増設事業	—
7	小・中学校蛍光灯安定期処分事業	—
8	小沢小学校進入路改良事業	—

#### 施策2 学習意欲を引き出す学びの環境の確保

No.	平成28年度事業	備考
1	小学校少人数学級拡充事業	【計画・総合戦略】
2	私立高等学校教育振興費補助金	【計画】
3	私立幼稚園教材費補助事業	【計画】
4	学区改編協議会	—
5	裾野小学校建設事業	【計画】
6	小・中学校図書整備事業	関連
7	小・中学校理科教育設備整備事業	関連
8	小・中学校特別支援教育設備整備事業	関連
9	小・中学校教材整備事業	関連
10	教職員の多忙化対策（学校事務の効率化）事業	関連

#### 施策3 就学等の支援

No.	平成28年度事業	備考
1	学用品再利用推進事業	【計画】
2	小・中学校就学援助	【計画】
3	小・中学校特別支援教育就学奨励費補助	【計画】
4	奨学貸付金	関連
5	入学準備金貸付事業	関連
6	私立幼稚園就園奨励事業	関連
7	小・中学校通学費補助金	関連
8	相馬小学校スクールバス運行及び車両運行管理業務	関連
9	小学校校外学習バス運行業務	—
10	弥生地区児童送迎タクシー運行業務	関連
11	裾野小学校スクールバス運行業務	—

**施策の基本方向Ⅲ 学び合い支え合う生涯学習活動の推進****目標1 生涯学習の基盤整備と充実****施策1 生涯学習推進体制の充実**

No.	平成28年度事業	備考
1	社会教育関係職員等研修事業	【計画】
2	弘前市連合婦人会事業費補助金	【計画】
3	弘前市連合父母と教師の会事業費補助金	【計画】
4	学校管理下外親子安全保険事業費補助金	関連
5	弘前市化学への招待事業費補助金	関連
6	弘前地区小学校文化連盟事業費補助金	関連
7	弘前市中学校文化連盟事業費補助金	関連
8	小・中学校文化連盟大会派遣事業費補助金	関連

**施策2 社会教育施設等の整備と効果的な運営**

No.	平成28年度事業	備考
1	弘前市総合学習センター管理事業	関連
2	公民館施設整備事業	【計画】
3	中央公民館岩木館管理運営事業	関連
4	中央公民館相馬館管理運営事業	関連
5	図書館運営事業	関連
6	博物館管理運営事業	関連
7	博物館常設展リニューアル事業	【計画】
8	「いのっち」活用事業	【計画】
9	古文書デジタル化推進事業	【計画】
10	郷土文学館企画展・スポット企画展	—
11	農村環境改善センター施設整備事業	関連
12	弘前市総合学習センター施設整備事業	関連
13	中央公民館岩木館整備事業	関連
14	相馬ふれあい館管理運営事業	関連
15	ヒロロスクエアこども絵本の森運営事業	—
16	追手門広場維持管理事業	関連
17	郷土文学館運営事業	関連
18	鳴海要記念陶房館運営事業	関連

**目標2 学習機会の充実とコミュニティづくりの推進****施策1 生涯学習社会を目指す多様な学習機会の創出と提供**

No.	平成28年度事業	
1	市民講座事業（中央公民館）	【計画】
2	地区公民館社会教育事業	【計画】
3	学区まなびい講座支援事業	【計画】
4	弘前大学との地域づくり連携事業	【計画】
5	プラネタリウム事業	関連
6	青年の学習活動活性化事業	関連
7	成人教育事業	関連
8	各種講習会（図書館）	関連
9	やすらぎ館セミナー相馬熟（ココジユク）	関連
10	福寿大学	関連
11	万年青大学	関連
12	ふるさと青少年教育事業	関連
13	子育てサロン「岩木ぴよぴよひろば」	関連
14	家庭教育ミニセミナー（中央公民館岩木館）	関連
15	成人式事業	関連
16	紙漉き体験事業	関連

**施策2 市民の自主的な学習活動の支援と協働によるコミュニティづくり**

No.	平成28年度事業	
1	キッズネットクラス運営支援	【計画】
2	ピュアフレンズ支援事業	【計画】
3	文化センターフェスティバル支援事業	【計画】
4	公民館まつり（地区公民館）	【計画】
5	公民館クラブ活動支援（地区公民館）	関連
6	相馬地区文化祭	関連
7	文化グループの支援・育成事業	関連
8	青年サークル活動の支援・育成事業	関連
9	岩木地区レクリエーション大会補助金	関連
10	ねっとワーク・いわき関連事業	関連
11	花いっぱい運動	関連
12	ボランティア活動支援・協働事業（図書館）	関連

## 施策の基本方向Ⅳ 郷土弘前を愛し、自然や歴史・文化財を守る心の醸成

### 目標1 文化財の保存と整備

#### 施策1 文化財の保存と管理

No.	平成28年度事業	備考
1	重要文化財等修理事業費補助金	【計画・総合戦略】
2	指定文化財管理事業補助	【計画】
3	伝統的建造物群保存地区修理修景事業補助	【計画】
4	仲町伝統的建造物群保存地区樹木保存事業補助	関連
5	市内遺跡発掘調査事業	関連
6	広域環状道路整備発掘調査事業	関連
7	建造物調査事業	関連
8	旧岩田家住宅防災設備設置事業	—
9	埋蔵文化財整理保管施設整備事業	—
10	国吉館後線道路改築事業	—

#### 施策2 文化財の整備の推進

No.	平成28年度事業	
1	史跡津軽氏城跡堀越城跡整備事業	【計画・総合戦略】
2	津軽歴史文化資料展示施設等整備事業	【計画・総合戦略】
3	瑞楽園管理事業	関連
4	太宰治まなびの家事業	関連
5	旧市立図書館管理事業	関連

### 目標2 文化財の公開活用と伝承

#### 施策1 文化財情報の公開・発信の充実

No.	平成28年度事業	
1	文化財施設公開事業	【計画・総合戦略】
2	世界遺産登録推進事業	【計画・総合戦略】

#### 施策2 文化財を活用した学習等の充実

No.	平成28年度事業	
1	史跡等公開活用事業	【計画・総合戦略】
2	大森勝山遺跡公開活用事業	【計画】

#### 施策3 地域に根ざした文化遺産の保存と伝承

No.	平成28年度事業	
1	津軽塗技術保存伝承事業	【計画】
2	無形民俗文化財用具修理事業補助	【計画】
3	民俗文化財指定文化財候補団体補助事業	【計画】
4	大石武学流庭園サミット	—
5	大石武学流庭園調査事業	関連



## 8. 教育自立圏構築推進事業

### ～「夢実現ひろさき教育創生事業」から「教育自立圏」の構築へ～

#### (1) 教育自立圏構築推進事業とは

小中一貫教育システム（※1）とコミュニティ・スクール（※2）（学校支援システム（※3）を含む）を具体的な手段として、中学校区を基盤とした自立的で持続可能な教育機能を有した圏域「教育自立圏（※4）」を構築します。

- ※1 小中一貫教育とは、小中連携教育のうち、小・中学校が目指す子ども像を共有し、9年間を通じた教育課程を編成し、系統的な教育を目指す教育であり、当市の実情に合った形で徐々に進めていくため、「システム」を付け加え、その概念を広く捉えています。
- ※2 保護者や地域の住民が一定の権限と責任を持って学校運営に参画する「学校運営協議会」を設置している学校を指します。
- ※3 保護者や地域の住民が、学校支援の応援団として学校に関わりやすくする仕組み
- ※4 弘前市教育委員会の造語です。学校・家庭・地域が各々の役割と責任をもって、連携・協働し子どもの健やかな成長に向かって主体的に関わっていく、自立的・持続可能な教育機能を有した圏域（中学校区）を意味したものです。

#### (2) これまでの経緯

「弘前市教育振興基本計画」（H26.6 策定）では、

- ①より自らが新しい自分をつくる（創る）教育
- ②これまでと今、そしてこれからをつなぐ（繋ぐ）教育
- ③心と心をつむぐ（紡ぐ）教育

の三つの「つ」を弘前市が目指す教育として掲げ、これを実現するためには、学校、家庭、地域などが共通理解のもとで連携・協働し、社会全体で弘前市の教育に取り組むことが必要であるとしています。

「夢実現ひろさき教育創生事業」は、市内16の中学校区を単位に、すべての小・中学校が家庭や地域と一体となって交流・連携教育に取り組むことで「義務教育9年間を貫く“学びと育ち”の環境づくり」と「地域とともにある学校の実現」を目指すもので、平成24年度より取り組んできました。

平成27年8月に「弘前市立小・中学校の教育改革に関する基本方針」を策定し、子どもたちのより良い教育環境を整えるため、

- ①夢を育む独自の教育自立圏（中学校区）を形成します。
- ②教育上望ましい集団活動が実践できる環境を整えます。
- ③安全・安心な環境を整えます。

三つの基本方針を定めました。

#### (3) 平成27年度夢実現ひろさき教育創生事業総括

各中学校区に設置している連携組織を中心に、小・中学校間や地域との協働・連携した様々な取組を実施し、「子どもの笑顔を広げる弘前市民条例～いじめや虐待のないまちづくりを目指して～」の基づき、地域の役割として「あいさつ運動、ことばをかけて見守る運動」と「保護者・地域への授業公開」を連携組織の共通活動として実施しました。

教育委員会の事業支援として、連携組織に対し小中連携教育推進事業費補助金を交付し、学校、家庭、地域の交流・連携が推進されました。

(4) 平成 28 年度の取組

I 調査研究校による実践的調査研究（平成 28 年度～平成 29 年度）

- ①小中一貫教育システムについて
- ②コミュニティ・スクールについて
- ③学校支援システムについて

II 小中一貫教育システム推進事業

これまでの小中連携組織を中心とした「夢実現ひろさき教育創生事業」での取組は、教育自立圏が構築されるまでは、この事業で引き続き取り組みます。将来的には小中一貫教育システム移行を視野に、より一層、学校・地域・家庭の連携・協働を進めていきます。

(5) 教育自立圏イメージ

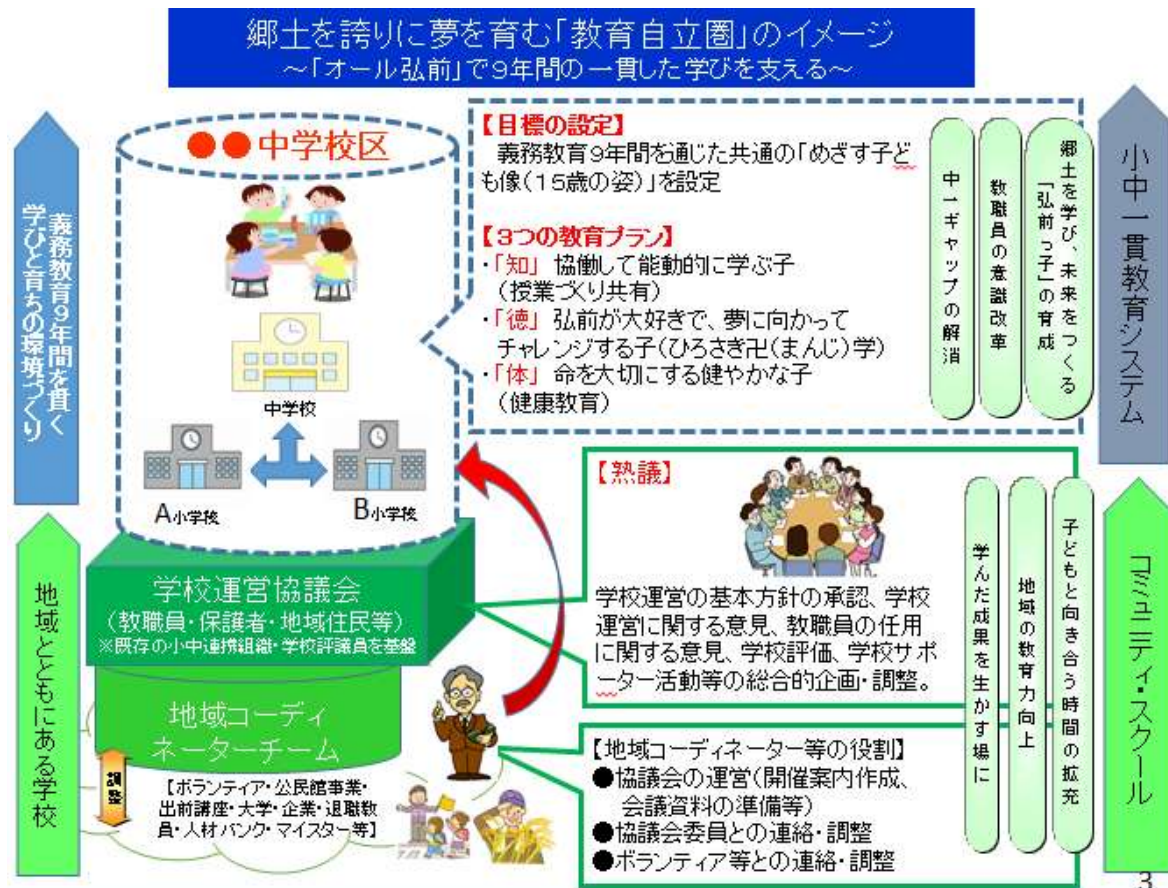

## 9. 弘前教育活性化プロジェクト

### (1) プロジェクトの位置づけ

- ①子どもの学びの総合プランとして位置づけ平成 25 年度から平成 27 年度の3年間で実施しました。
- ②「弘前教育活性化プロジェクト」を基に各種事業を相互に関連づけて計画し、体系立てて取り組みました。
- ③「小中学生の学びの共有空間（愛称：Bi・Biっとスペース）」を総合学習センター、小・中学校、地区公民館、児童館において実施しました。

### (2) 基本構想（イメージ）

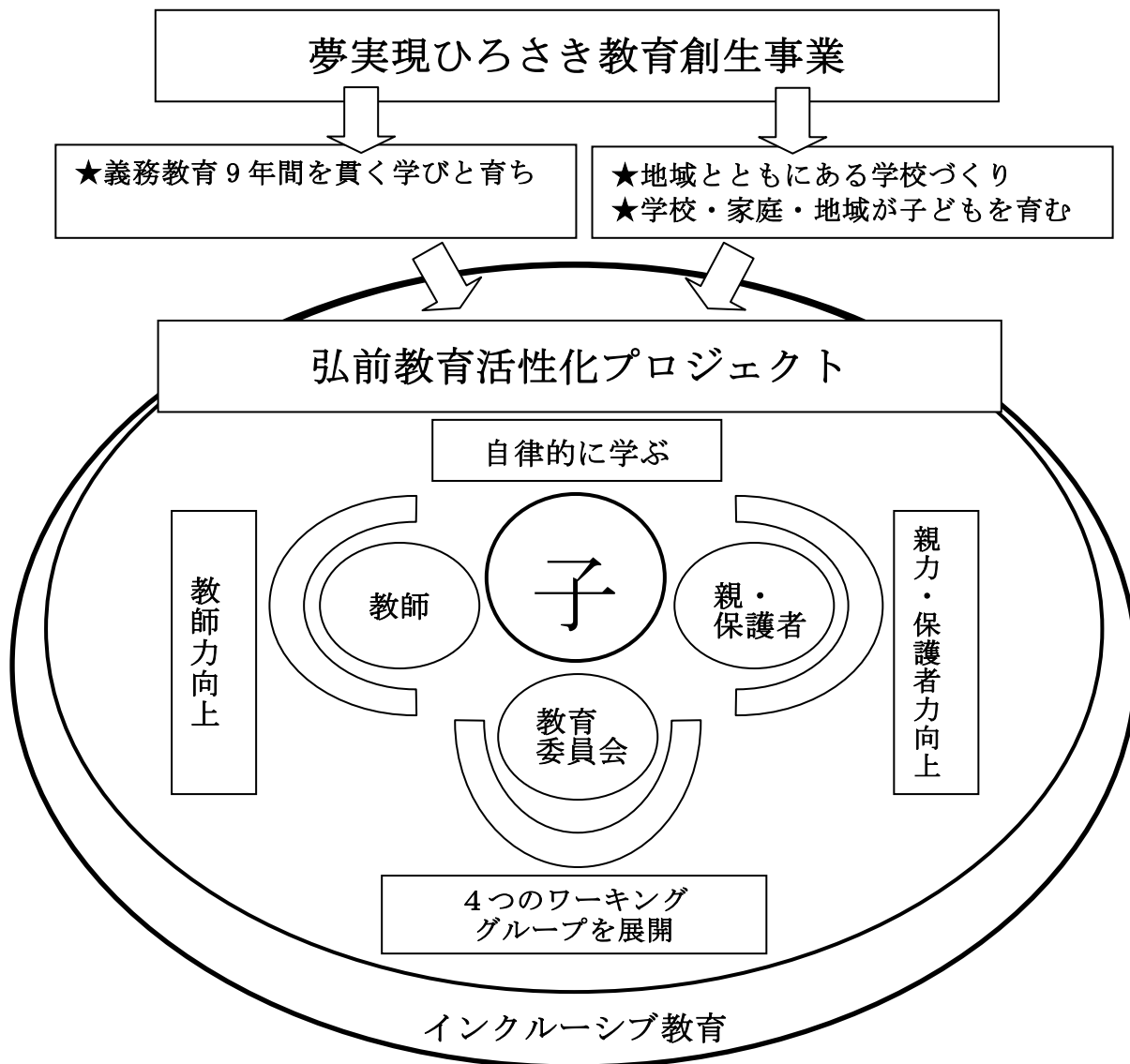

上記の「弘前教育活性化プロジェクト」の構造図は、弘前城をイメージしており、子どもを中心とした「Ⅰ 子どもの学びと夢探しへの応援」「Ⅱ 教師力・授業力アップの支援」「Ⅲ 親力・保護者力アップへの応援」「Ⅳ 教育委員会のビジョン構築力向上」の4つの要素を東西南北の石垣としてイメージしています。

それぞれの石垣が支え合った天守には、弘前市の子どもたち一人一人の夢が花咲き、新しい町が創生されます。

また、多様なニーズを持った全ての子どもたちを排除することなく、平等な学習機会を保障する「インクルーシブ教育」を「弘前教育活性化プロジェクト」の教育理念として捉えています。

### (3) 平成 27 年度事業結果

#### i チャレンジコース（主管：学校教育改革室）

子どもたちの夢探し・夢実現への応援と「自律的に学ぶ心」を育むため、学校外における多様な学習プログラムを実施するものであり、探求型学力を培う機会として実施しました。

平成 27 年度は国際交流及び医療分野に関する 2 事業をチャレンジコースに位置付けて実施しました。

#### <中学生台湾交流事業>

子ども達に国際的な感覚と視野を身につけてもらうことで、外国の歴史や文化を理解し、そして自国に誇りを持つとともに、様々なことに挑戦し、夢に向かってチャレンジする気持ちを養うことを目的として実施しました。

対象者：市内の中学生

派遣者：5 名（中学 1 年生：3 名、中学 2 年生：2 名）

派遣期間：平成 28 年 1 月 5 日～9 日（4 泊 5 日）

派遣先等：台湾 黎明高級中學（台南市）、華盛頓高級中學（台中市）での弘前市の紹介、各種交流活動、昼食体験  
遠東百貨台中店（台中市）でのりんご P R 活動

研修会：5 回（北京語の学習、台湾に関する歴史・文化等の学習及びプレゼンテーションのための資料作り、報告会のための資料作り）

その他：「子どもの夢応援教室」（H28.2.14）において派遣内容の報告

#### <中学生医師交流プログラム>

中学生へのキャリア教育の一環として、医師等との交流を通じ、医療職に対する理解を深めてもらうことを目的として実施しました。

対象者：市内の中学生

参加者：中学生 21 名

実施日：平成 27 年 8 月 1 日、8 日、22 日

内容：医師及び医学生との交流、弘前大学オープンキャンパスにおける実習体験に参加

共催：弘前大学大学院医学研究科

#### ii ドリームコース（主管：学校教育改革室）

子どもたちの「自律的に学ぶ心」を育むため、夢探しのきっかけづくりを目的として講演会を実施しました。

#### <腰塚勇人氏講演会>

日時	平成 27 年 9 月 24 日（木） 13：30～15：00	平成 27 年 9 月 25 日（金） 10：30～11：30
場所	弘前市立和徳小学校体育館	弘前市立第三中学校体育館
来場者数	約 200 人 対象：小学校 3 年～6 年生及び 地域住民	約 700 人 対象：大成小学校 6 年生、第三大成小学校 6 年生、文京小学校 6 年生及び第三中学校全生徒。
内容	・命、生きる ・ドリー夢メーカー ・命が喜ぶ生き方	

<子どもの夢応援教室>

- 実施日時：平成 28 年 2 月 14 日（日） 13：00～15：00
- 場 所：弘前市総合学習センター多目的ホール
- 講 師：日本体育大学 教授 山本 博 氏
- 演 題：夢をあきらめない
- 来場者数：77 名
- そ の 他：子どもの夢応援関係事業報告会と合同で実施した。

【子どもの夢応援関係事業】

- ▽中学生台湾交流事業（学校教育改革室）
- ▽中学生国際野球大会参加支援事業（文化スポーツ振興課）

iii ベーシックコース（主管：学校教育改革室）

学校や家庭での学習を補える場を「B i ・ B i っとスペース」の愛称で設置し、市民総ぐるみにより、子どもたちの自律的な学びを引き出し、基礎的、基本的な知識技能を身につけます。

H27. 5. 16～H28. 2. 27

		学習センター	第一中学校	石川小学校	船沢公民館	千年公民館	高杉公民館	自得児童館	合計
実施回数		57 回	28 回	20 回	17 回	21 回	16 回	16 回	175 回
延べ来場人数		497 人	554 人	157 人	60 人	209 人	105 人	389 人	1,971 人
内訳	小学生	471 人	0 人	149 人	55 人	204 人	104 人	389 人	1,372 人
	中学生	26 人	554 人	8 人	5 人	5 人	1 人	0 人	599 人

地域サポーター：城東保育園、あんよ・せらびー共育研究会、第一中学校αネットワーク、その他市民ボランティア

学生サポーター：弘前大学教育学部 地域コラボレーション演習履修者 119 名

iv 学校活性化推進事業（主管：学校教育改革室）

学校教育の充実を図るため、教師力・授業力の向上を支援するものとして、今日的なテーマを自主的に調査研究する学校内の教員グループの活動に対して補助金を交付します。平成 27 年度は補助申請がなかったため、実績がありませんでした。

v 授業づくりワークショップ（主管：教育センター）

学校教育の充実を図るため、教師力・授業力の向上を支援するものとして実施しました。

グループで協働的に問題を見つけ解決するワークショップ等を通じた研修を平成 25 年度から 3 年間で全教員に対し悉皆で行い、教員としての資質能力の向上を図りました。

	第1回	第2回
事業日時	平成27年7月23日	平成27年7月24日
場 所	全体会：総合学習センター 多目的ホール 分科会：東中学校8教室	全体会：総合学習センター 多目的ホール 分科会：東中学校8教室
助言者	小・中学校 教頭8名	小・中学校 教頭8名
参加者数	小学校 75名 中学校 51名 計 126名	小学校 67名 中学校 54名 計 121名

## 10. ひろさき教育創生市民会議

弘前市が目指すべき教育の姿や施策の方向性、子どもの育ちと学びを推進する教育システムに関することなどについて協議します。また、協議した内容については、教育委員会事務局で検討し、取り組みが可能なものは施策に反映していきます。

市民会議は、「いじめ防止対策推進法」施行を受け、国で定める「いじめ問題対策連絡協議会」として位置づけられており、いじめ虐待の未然防止について話し合うこととしています。

### <平成27年度 開催実績>

開催日	会場	出席者数 (欠席者数)	会議の議題
①平成27年 6月2日(火)	中央公民館 岩木館	23人 (9人)	<ul style="list-style-type: none"> <li>委員提案等に対する取組状況について</li> <li>討議「地域とともにある学校」について</li> <li>いじめ問題対策連絡協議会について</li> </ul>
②平成27年 9月3日(木)	中央公民館 岩木館	22人 (10人)	<ul style="list-style-type: none"> <li>改選に伴う組織会</li> <li>これまでの会議の概要について及び弘前市いじめ防止基本方針等について説明</li> <li>小、中学校の教育改革に関する基本方針について報告</li> <li>討議「郷土に学び夢と志を育むには」</li> </ul>
③平成28年 2月8日(月)	中央公民館 岩木館	24人 (8人)	<ul style="list-style-type: none"> <li>弘前市におけるいじめ、虐待の現状及び防止に向けた取組状況について説明</li> <li>討議「いじめ、虐待防止に向けた新たな取組について」</li> </ul>

## 11. 教育費予算（当初予算）

### （1）一般会計予算

#### ○歳入予算

（単位：千円、％）

款 別	平成27年度		平成28年度		対前年度比	
	予 算 額	構成比	予 算 額	構成比	増 減 額	増減率
1 市 税	19,668,434	24.1	19,841,591	24.7	173,157	0.9
2 地 方 譲 与 税	565,000	0.7	565,000	0.7	0	0.0
3 利 子 割 交 付 金	34,000	0.0	27,000	0.0	△7,000	△20.6
4 配 当 割 交 付 金	42,000	0.1	86,000	0.1	44,000	104.8
5 株 式 等 譲 渡 所 得 割 交 付 金	15,000	0.0	41,000	0.1	26,000	173.3
6 地 方 消 費 税 交 付 金	3,140,000	3.8	3,320,000	4.1	180,000	5.7
7 ゴルフ場利用税交付金	6,000	0.0	6,000	0.0	0	0.0
8 自動車取得税交付金	99,000	0.1	85,000	0.1	△14,000	△14.1
9 国有提供施設等所在市町村助成交付金	300	0.0	300	0.0	0	0.0
10 地方特例交付金	61,000	0.1	62,000	0.1	1,000	1.6
11 地 方 交 付 税	19,780,000	24.2	19,460,000	24.2	△320,000	△1.6
12 交通安全対策特別交付金	33,000	0.0	34,000	0.0	1,000	3.0
13 分担金及び負担金	799,457	1.0	692,709	0.9	△106,748	△13.3
14 使用料及び手数料	1,157,371	1.4	1,201,702	1.5	44,331	3.8
15 国 庫 支 出 金	15,124,083	18.5	15,154,601	18.8	30,518	0.2
16 県 支 出 金	5,351,130	6.6	5,262,564	6.6	△88,566	△1.7
17 財 産 収 入	100,399	0.1	88,409	0.1	△11,990	△11.9
18 寄 附 金	13,646	0.0	26,823	0.0	13,177	96.6
19 繰 入 金	1,280,659	1.6	996,017	1.2	△284,642	△22.2
20 繰 越 金	100,000	0.1	100,000	0.1	0	0.0
21 諸 収 入	3,094,821	3.8	3,094,284	3.9	△537	0.0
22 市 債	11,314,700	13.8	10,315,000	12.8	△999,700	△8.8
歳 入 合 計	81,780,000	100.0	80,460,000	100.0	△1,320,000	△1.6

#### ○歳出予算

（単位：千円、％）

款 別	平成27年度		平成28年度		対前年度比	
	予 算 額	構成比	予 算 額	構成比	増 減 額	増減率
1 議 会 費	461,819	0.6	413,657	0.5	△48,162	△10.4
2 総 務 費	9,327,426	11.4	8,079,876	10.0	△1,247,550	△13.4
3 民 生 費	29,561,481	36.1	30,651,452	38.1	1,089,971	3.7
4 衛 生 費	6,887,450	8.4	5,909,860	7.3	△977,590	△14.2
5 労 働 費	74,249	0.1	73,138	0.1	△1,111	△1.5
6 農 林 水 産 業 費	1,831,242	2.2	2,325,386	2.9	494,144	27.0
7 商 工 費	4,089,226	5.0	3,924,263	4.9	△164,963	△4.0
8 土 木 費	10,736,047	13.1	10,168,150	12.6	△567,897	△5.3
9 消 防 費	2,345,459	2.9	2,297,962	2.9	△47,497	△2.0
10 教 育 費	8,051,557	9.9	8,231,840	10.2	180,283	2.2
11 災 害 復 旧 費	2,000	0.0	2,000	0.0	0	0.0
12 公 債 費	8,362,044	10.2	8,332,416	10.4	△29,628	△0.4
13 予 備 費	50,000	0.1	50,000	0.1	0	0.0
歳 出 合 計	81,780,000	100.0	80,460,000	100.0	1,320,000	1.6



## (2) 教育費項目別予算

(単位：千円、%)

区 分	平成27年度		平成28年度		対前年比	
					増減額	増減率
一 般 会 計	81,780,000		80,460,000		△1,320,000	△1.6
教 育 費 (一般会計に占める割合)	8,051,557 (9.8)	構成比 100.0	8,231,840 (10.2)	構成比 100.0	180,283	2.2
1. 教育総務費	940,959	11.7	881,749	10.7	△59,210	△6.3
1 教育委員会費	6,813	—	6,841	—	28	0.4
2 事務局費	595,439	—	508,386	—	△87,053	△14.6
3 教育指導費	155,121	—	168,586	—	13,465	8.7
4 教育センター費	183,586	—	197,936	—	14,350	7.8
2. 小学校費	2,519,217	31.3	1,189,114	14.4	△1,330,103	△52.8
1 学校管理費	933,442	—	881,353	—	△52,089	△5.6
2 教育振興費	66,796	—	66,924	—	128	0.2
3 学校建設費	1,518,979	—	240,837	—	△1,278,142	△84.1
3. 中学校費	508,295	6.3	614,924	7.5	106,629	21.0
1 学校管理費	434,966	—	460,608	—	25,642	5.9
2 教育振興費	73,329	—	71,942	—	△1,387	△1.9
3 学校建設費	0	—	82,374	—	82,374	100.0
4. 社会教育費	1,648,241	20.5	1,842,783	22.4	194,542	11.8
1 社会教育総務費	256,590	—	222,172	—	△34,418	△13.4
2 文化財保護費	418,273	—	751,578	—	333,305	79.7
3 公民館費	257,732	—	236,331	—	△21,401	△8.3
4 図書館費	254,363	—	255,236	—	873	0.3
5 博物館費	106,791	—	104,226	—	△2,565	△2.4
6 文化会館費	230,965	—	122,277	—	△108,688	△47.1
7 郷土文学館費	17,569	—	18,132	—	563	3.2
8 市民会館費	80,188	—	80,276	—	88	0.1
9 市民文化交流館費	25,770	—	52,555	—	26,785	103.9
5. 保健体育費	2,434,845	30.2	3,703,270	45.0	1,268,425	52.1
1 保健体育総務費	183,825	—	208,227	—	24,402	13.3
2 体育施設費	840,952	—	2,068,302	—	1,227,350	146.0
3 学校保健費	206,492	—	204,851	—	△1,641	△0.8
4 学校給食総務費	574,256	—	605,915	—	31,659	5.5
5 学校給食材料費	629,320	—	615,975	—	△13,345	△2.1



# 学校教育

1. 市立小・中学校施設一覧	34
2. 児童・生徒、園児数一覧	36
3. 計画訪問の概要（平成27年度）	39
4. 要請訪問の概要（平成27年度）	39
5. 学力に関する調査の実施について	40
6. 教職員研修一覧（平成27年度）	41
7. 学校指導課・教育センター関連 刊行物等一覧（平成27年4月～平成28年3月）	50
8. フレンドシップルーム（平成27年度）	51
9. こども悩み相談電話（平成27年度）	52
10. 心の教室相談員活動状況（平成27年度）	53
11. スクールカウンセラーの配置について（平成27年度）	53
12. 弘前市教育支援委員会会議審議件数（平成27年度）	54
13. 幼児ことばの教室	55
14. 特色ある学校一覧	56
15. 外国語指導助手及び外国語活動支援員活用状況（平成27年度）	59
16. 就学・就園援助事業	60
17. 中学校卒業後の状況	61
18. 児童生徒の身長・体重・座高の平均値	62
19. 児童生徒の体力・運動能力の平均値	63
20. 疾病異常被患率	65
21. 学校給食	69
22. 学校体育施設開放状況	71



# 1. 市立小・中学校施設一覧 (平成28年5月1日現在)

## ○小学校

学 校 名	所 在 地 電 話	児童数	学級数	教職 員数	施 設 概 要 校舎・土地等面積(㎡)	創 立 年 月 日
1 自得小学校	鬼沢字菖蒲沢 109-4 98-2221	76	8	14	校舎2,150 屋体559 土地7,941	明治9年6月7日
2 小友小学校	小友字宇田野 1140 93-2118	47	4	10	校舎2,088 屋体860 土地18,104	明治20年5月7日
3 三和小学校	三和字川合 251-2 93-2117	49	6	13	校舎1,701 屋体726 土地11,910	明治9年11月28日
4 新和小学校	青女子字桜畑 292-4 73-2673	61	7	13	校舎2,908 屋体926 土地19,635	明治39年12月17日
5 高杉小学校	高杉字神原 7-1 95-2014	156	7	14	校舎3,412 屋体915 土地18,125	昭和38年4月1日
6 船沢小学校	細越字早稲田 42 96-2120	101	8	14	校舎2,597 屋体589 土地14,641	明治20年5月7日
7 三省小学校	中崎字野脇 142-2 95-2219	61	6	12	校舎1,884 屋体587 土地13,135	明治20年7月15日
8 致遠小学校	浜の町北一丁目 7-1 34-3251	394	18	28	校舎5,869 屋体1,488 土地29,759	明治20年5月26日
9 城東小学校	大久保字西田 105-40 32-4054	289	13	23	校舎4,592 屋体1,098 土地23,763	昭和32年10月1日
10 福村小学校	福村一丁目 1-1 27-6679	424	18	29	校舎4,676 屋体707 土地26,940	明治9年10月30日
11 豊田小学校	豊田一丁目 4-1 27-7820	407	16	26	校舎3,900 屋体1,160 土地23,647	明治9年9月9日
12 堀越小学校	門外一丁目 3-3 27-4869	440	20	30	校舎4,932 屋体1,143 土地20,697	明治18年6月1日
13 文京小学校	中野一丁目 1-1 32-5866	332	15	28	校舎5,138 屋体1,184 土地18,643	昭和39年4月1日
14 千年小学校	小栗山字川合 119-7 87-2012	314	13	23	校舎3,538 屋体683 土地14,628	明治9年9月9日
15 大和沢小学校	狼森字天王 12-1 87-2234	55	5	11	校舎2,034 屋体858 土地20,246	昭和33年4月1日
16 小沢小学校	大開二丁目 5-1 88-3016	306	14	23	校舎4,814 屋体1,200 土地24,079	明治9年9月19日
17 青柳小学校	悪戸字村元 7-2 32-4600	43	5	11	校舎1,990 屋体707 土地13,230	明治9年8月23日
18 東目屋小学校	桜庭字清水流 39 86-2011	58	5	11	校舎3,003 屋体569 土地11,100	昭和5年11月27日
19 和徳小学校	代官町 107-3 32-0725	262	14	24	校舎4,855 屋体1,267 土地18,298	明治7年1月8日
20 時敏小学校	宮園一丁目 5-1 34-3255	367	16	26	校舎6,509 屋体1,195 土地24,603	明治7年4月10日
21 城西小学校	新町 236-1 32-0247	221	10	23	校舎4,238 屋体1,105 土地20,138	明治16年10月1日
22 第三大成小学校	富田町 47 32-2846	282	13	23	校舎4,880 屋体1,111 地域174 土地17,826	昭和30年4月1日
23 朝陽小学校	在府町 36 32-3647	165	9	19	校舎3,915 屋体1,093 土地13,897	明治6年10月1日
24 桔梗野小学校	桔梗野二丁目 21 32-4078	299	14	25	校舎4,312 屋体734 土地21,739	昭和24年9月1日
25 石川小学校	石川字庄司川添 19-1 92-2110	151	7	14	校舎3,532 屋体907 土地29,015	明治10年11月30日
26 西小学校	茜町三丁目 2-1 34-1355	167	7	18	校舎3,993 屋体775 土地19,442	昭和47年4月1日
27 松原小学校	松原東二丁目 17 87-5900	236	11	19	校舎4,138 屋体980 土地18,840	昭和54年4月1日
28 東小学校	城東中央五丁目 6-1 27-1588	338	14	22	校舎4,682 屋体994 土地22,132	昭和57年4月1日
29 北小学校	青山三丁目 15-1 33-6780	295	13	23	校舎5,575 屋体1,093 地域150 土地22,475	平成3年4月1日
30 大成小学校	御幸町 13-1 32-2591	291	16	32	校舎5,433 屋体1,126 地域203 土地15,199	平成14年4月1日

学校名	所在地 電 話	児童数	学級数	教職 員数	施 設 概 要 校舎・土地等面積(㎡)	創 立 年 月 日	
31	裾野小学校	十面沢字響 293 99-7131	63	6	14	校舎2,891 屋体911 土地32,560	平成28年4月1日
32	百沢小学校	百沢字寺沢95 83-2110	14	3	7	校舎2,310 屋体1,007 土地27,244	明治9年6月22日
33	岩木小学校	五代字前田451 82-3008	439	19	35	校舎7,075 屋体1,533 土地50,802	昭和47年4月1日
34	常盤野小学校	常盤野字湯の沢45-4 83-2047	5	3	8	校舎1,052 屋体139 土地17,167	昭和27年3月31日
35	相馬小学校	黒滝字二ノ松本2-4 84-3107	160	9	17	校舎3,614 屋体1,193 土地26,253	昭和52年4月1日
	計		7,368	372	682	校舎134,307 屋体32,977 土地727,853	地域527

○中学校

学校名	所在地 電 話	生徒数	学級数	教職 員数	施 設 概 要 校舎・土地等面積(㎡)	創 立 年 月 日	
1	新和中学校	種市字小島57-2 73-2276	89	4	13	校舎3,363 屋体708 土地22,577	昭和22年4月21日
2	船沢中学校	富栄字浅井名1 96-2130	76	3	13	校舎2,325 屋体747 地域205 土地24,973	昭和22年4月21日
3	東目屋中学校	桜庭字清水流63-3 83-2015	67	5	17	校舎2,601 屋体712 土地18,030	昭和22年4月1日
4	第一中学校	和徳町363-13 32-3949	702	23	50	校舎8,863 屋体1,544 地域210 土地32,154	昭和22年4月1日
5	第二中学校	平岡町72 32-4607	520	17	38	校舎6,682 屋体1,524 地域251 土地31,597	昭和22年4月22日
6	第三中学校	豊原一丁目3-3 32-2361	489	16	44	校舎7,601 屋体1,513 地域329 土地45,282	昭和22年4月22日
7	第四中学校	樹木五丁目2-6 32-5244	458	17	34	校舎7,020 屋体1,500 地域198 土地32,454	昭和22年4月1日
8	第五中学校	川先二丁目4-1 27-3064	384	14	28	校舎4,559 屋体1,278 地域290 土地31,654	昭和41年4月1日
9	石川中学校	石川字庄司川添19-1 92-3310	102	5	16	校舎3,237 屋体740 土地24,757	昭和22年4月22日
10	北辰中学校	高杉字五反田191 95-2019	110	6	19	校舎2,857 屋体697 土地22,835	昭和44年4月1日
11	裾野中学校	十面沢字湯ヶ森40 93-2219	44	5	15	校舎2,614 屋体735 土地19,251	昭和57年4月1日
12	南中学校	原ヶ平字山中20-13 88-1441	340	13	28	校舎5,809 屋体1,319 地域203 土地28,462	昭和59年4月1日
13	東中学校	末広三丁目2-1 26-0575	390	14	35	校舎5,355 屋体1,293 地域200 土地29,976	平成4年4月1日
14	津軽中学校	五代字早稲田478 82-3004	226	10	21	校舎6,024 屋体1,784 土地34,548	昭和24年3月19日
15	常盤野中学校	常盤野字湯の沢45-4 83-2047	3	1	5	校舎1,877 屋体901 小中学校併設	昭和27年3月31日
16	相馬中学校	紙漣沢字山越48 84-2312	80	3	12	校舎3,708 屋体1,259 地域957 共同225 土地22,778	昭和22年3月29日
	計		4,080	156	388	校舎74,495 屋体18,254 土地421,328	地域2,843 共同225

注1：教職員数は学校基本調査による。(講師を含む。)

注2：施設面積は施設台帳による。

## 2. 児童・生徒、園児数一覧（平成28年5月1日現在）

○小学校

（単位：学級、人）

区 分		1年	2年	3年	4年	5年	6年	特別支援	計	
1	自得小学校	学級数	1	1	1	1	1	2	8	
		児童数	14	14	11	8	18	7	4	76
2	小友小学校	学級数	1	1	複	1	複	1	0	4
		児童数	9	5	11	4	7	11	0	47
3	三和小学校	学級数	1	1	複	1	複	1	2	6
		児童数	6	4	10	7	9	11	2	49
4	新和小学校	学級数	1	1	1	1	1	1	1	7
		児童数	7	12	12	10	7	12	1	61
5	高杉小学校	学級数	1	1	1	1	1	1	1	7
		児童数	25	23	25	25	27	30	1	156
6	船沢小学校	学級数	1	1	1	1	1	1	2	8
		児童数	21	16	14	19	13	14	4	101
7	三省小学校	学級数	1	1	複	1	1	1	1	6
		児童数	9	6	6	14	10	15	1	61
8	致遠小学校	学級数	2	3	3	2	2	3	3	18
		児童数	53	72	71	62	61	70	5	394
9	城東小学校	学級数	2	2	2	1	2	2	2	13
		児童数	40	50	46	41	54	51	7	289
10	福村小学校	学級数	3	2	2	3	3	3	2	18
		児童数	72	64	62	72	70	76	8	424
11	豊田小学校	学級数	2	2	2	3	3	3	1	16
		児童数	64	59	66	74	70	69	5	407
12	堀越小学校	学級数	3	3	3	3	3	3	2	20
		児童数	72	69	68	79	73	75	4	440
13	文京小学校	学級数	2	2	2	2	2	2	3	15
		児童数	56	57	45	61	48	57	8	332
14	千年小学校	学級数	2	2	1	2	2	2	2	13
		児童数	44	57	35	61	51	62	4	314
15	大和沢小学校	学級数	1	1	複	1	1	1	0	5
		児童数	8	7	8	9	8	15	0	55
16	小沢小学校	学級数	2	2	2	2	2	2	2	14
		児童数	38	52	50	54	46	63	3	306
17	青柳小学校	学級数	1	1	複	1	1	1	0	5
		児童数	7	4	9	8	9	6	0	43
18	東目屋小学校	学級数	1	1	1	1	複	1	0	5
		児童数	11	8	14	4	10	11	0	58
19	和徳小学校	学級数	2	1	2	2	2	1	4	14
		児童数	45	32	42	48	50	35	10	262
20	時敏小学校	学級数	2	2	2	2	2	3	3	16
		児童数	60	51	56	54	63	72	11	367
21	城西小学校	学級数	1	1	1	1	2	1	3	10
		児童数	34	26	38	38	43	38	4	221
22	第三大成小学校	学級数	2	2	2	2	1	2	2	13
		児童数	51	46	41	53	35	47	9	282
23	朝陽小学校	学級数	1	1	1	1	1	1	3	9
		児童数	27	26	32	22	25	27	6	165
24	桔梗野小学校	学級数	2	2	2	2	2	2	2	14
		児童数	45	55	44	53	54	42	6	299

区 分		1年	2年	3年	4年	5年	6年	特別支援	計
25	石川小学校	学級数	1	1	1	1	1	1	7
		児童数	19	21	21	28	24	34	4
26	西小学校	学級数	1	1	1	1	1	1	7
		児童数	29	24	26	26	26	35	1
27	松原小学校	学級数	1	2	1	2	2	1	11
		児童数	27	46	39	45	41	35	3
28	東小学校	学級数	2	2	2	2	2	2	14
		児童数	56	49	59	49	66	53	6
29	北小学校	学級数	2	2	2	2	1	2	13
		児童数	44	50	53	53	38	51	6
30	大成小学校	学級数	2	2	2	2	2	2	16
		児童数	46	48	43	41	50	50	13
31	裾野小学校	学級数	1	1	1	1	1	1	6
		児童数	11	15	9	8	14	6	0
32	百沢小学校	学級数	0	1	1	複	1	複	3
		児童数	0	2	2	4	4	2	0
33	岩木小学校	学級数	3	2	3	3	3	2	19
		児童数	70	63	85	69	85	53	14
34	常盤野小学校	学級数	1	0	1	複	1	複	3
		児童数	1	0	1	1	1	1	0
35	相馬小学校	学級数	1	1	1	1	1	1	9
		児童数	22	25	26	33	30	20	4
市立小学校計		学級数	53	52	48	53	52	53	372
		児童数	1,143	1,158	1,180	1,237	1,240	1,256	154
弘前大学教育学部 附属小学校		学級数	3	3	3	3	3	3	21
		児童数	102	91	82	102	87	90	0
小学校計		学級数	56	55	51	56	55	56	393
		児童数	1,245	1,249	1,262	1,339	1,327	1,346	154

注1：附属小学校は、普通学級18学級に加え複式学級3学級あり。

注2：「特別支援」とは特別支援学級のことであり、「知的障害」「難聴」「自閉症・情緒障害」「病弱・身体虚弱」「弱視」「肢体不自由」がある。

○中学校

(単位：学級、人)

区 分		1年	2年	3年	特別支援	計	
1	新和中学校	学級数	1	1	1	1	4
		生徒数	33	31	24	1	89
2	船沢中学校	学級数	1	1	1	0	3
		生徒数	18	30	28	0	76
3	東目屋中学校	学級数	1	1	1	2	5
		生徒数	16	24	24	3	67
4	第一中学校	学級数	7	6	6	4	23
		生徒数	226	217	236	23	702
5	第二中学校	学級数	5	4	6	2	17
		生徒数	155	158	201	6	520
6	第三中学校	学級数	5	4	5	2	16
		生徒数	163	153	162	11	489
7	第四中学校	学級数	5	4	4	4	17
		生徒数	145	140	162	11	458
8	第五中学校	学級数	4	4	4	2	14
		生徒数	118	129	129	8	384



区 分		1年	2年	3年	特別支援	計	
9	石川中学校	学級数	1	1	1	2	5
		生徒数	34	33	31	4	102
10	北辰中学校	学級数	2	1	1	2	6
		生徒数	42	29	31	8	110
11	裾野中学校	学級数	1	1	1	2	5
		生徒数	13	14	12	5	44
12	南中学校	学級数	4	3	4	2	13
		生徒数	116	85	136	3	340
13	東中学校	学級数	4	4	4	2	14
		生徒数	123	132	128	7	390
14	津軽中学校	学級数	3	2	2	3	10
		生徒数	69	80	73	4	226
15	常盤野中学校	学級数	1	複	0	0	1
		生徒数	2	1	0	0	3
16	相馬中学校	学級数	1	1	1	0	3
		生徒数	27	23	30	0	80
市立中学校計		学級数	46	38	42	30	156
		生徒数	1,300	1,279	1,407	94	4,080
弘前大学教育学部 附属中学校		学級数	5	5	5	0	15
		生徒数	162	163	195	0	520
私 立	弘前学院 聖愛中学校	学級数	1	1	2	0	4
		生徒数	27	18	36	0	81
中 学 校 計		学級数	52	44	49	30	175
		生徒数	1,489	1,460	1,638	94	4,681

○幼稚園（幼稚園型認定こども園を含む）

（単位：人）

区 分		満3歳児	3歳児	4歳児	5歳児	計	
弘前大学教育学部附属幼稚園		園児数	0	25	24	29	78
私 立	柴田幼稚園	園児数	0	24	37	36	97
	弘前文化学院文化幼稚園	園児数	3	33	74	44	154
	弘前カトリック幼稚園	園児数	1	18	24	38	81
	明星幼稚園	園児数	0	15	12	8	35
	養生幼稚園	園児数	2	29	30	32	93
	弘前明の星幼稚園	園児数	0	10	9	15	34
	若草幼稚園	園児数	1	6	8	7	22
	ひばり幼稚園（認定こども園）	園児数	0	6	14	11	31
	弘前みなみ幼稚園（認定こども園）	園児数	1	16	13	14	44
幼 稚 園 合 計		園児数	8	182	245	234	669

### 3. 計画訪問の概要（平成 27 年度）

#### (1) 訪問の趣旨

弘前市教育振興基本計画に基づき、教育委員会事務局では各所管事務事業に関して学校訪問を実施している。このうち学校指導課が実施する計画訪問は、弘前市教育委員会の学校指導の方針と重点を踏まえ、教育課程、学習指導、生徒指導など学校教育指導について学校と連携しながら一層の充実を図るために、指導主事が計画的あるいは必要に応じて学校を訪問し、指導・助言をするものである。

#### (2) 主な現状と課題

- ・学校運営説明では、校長の経営理念に基づいた今年度の運営方針、重点事項、学校教育課題とその解決、学力向上等について、具体的・丁寧な説明があった。
- ・R-PDCAサイクルに基づき、実態把握・分析を丁寧に行い、日々の教育活動の改善・実践に生かす体制が多くの学校でとられている。
- ・諸計画、備えるべき表簿については、全体的によく整備されていた。教科書改訂に伴う年間指導計画の作成・整理については引き続き取組をお願いしたい。
- ・参観授業について、今年度の計画訪問は、「授業づくり」と「学級づくり」に重点をおき実施した。授業づくりにおいては「授業の焦点化、学習の共有」を、学級づくりについては「どの子ども安心して学べる居場所」を中心とした。
- ・授業づくりに関わる観点について、よく行われていたと評価された校数・割合は表の通り。

観 点	小学校		中学校		全 体	
	校数	割合	校数	割合	校数	割合
授業のねらいがはっきりしている。	25	69.4%	11	73.3%	36	70.6%
まとめと振り返りができている。	9	25.0%	6	40.0%	15	29.4%
発問・教具の工夫が見られている。	16	44.4%	3	20.0%	19	37.3%
板書が工夫されている。	13	36.1%	7	46.7%	20	39.2%
ICTが活用されている。	17	47.2%	8	53.3%	25	49.0%

ほぼすべての授業で「めあて」が示されていたが、内容については一層の工夫が必要である。

- ・今後の課題としては、①授業のねらいが、子どもたちに「めあて」や課題意識としてつながっているか。②まとめや振り返りの確実な実施。③学習形態（ペア、グループ）の工夫のねらいが明確で、話し合いに生かされているか。④板書については構造化や段階・状況に応じた量、ノートづくりとのつながりなどの工夫が必要。があげられる。

### 4. 要請訪問の概要（平成 27 年度）

#### 1 要請訪問の状況について

・27年度は訪問事業全体の見直しに合わせ、要請訪問の内容等の見直しを行った。

(1) 延べ訪問総数 125 件（小教研、中教研等の要請を除く）

内訳 ○講義・演習等学習会の総数 小学校 11 件 中学校 7 件

○授業研究・協議会の総数 小学校 64 件 中学校 43 件

(2) 校種別要請校数 小学校 36/36 校、中学校 16/16 校（都合によりできなかった学校がある）

(3) ALT の延べ訪問数 1,545 件（ベース校配置） 外国語活動支援員の延べ訪問数 459 件

【表 研修教科・領域等要請訪問数】

	国語	社会	算数 数学	理科	生活	外国語 英語	音楽	図工 美術	技術 家庭	保健 体育	道徳	特活	総合	特別 支援	その他
小学校	24	3	20	2	1	2	1	0	0	3	1	3	0	6	9
中学校	6	4	8	6	1	8	0	2	2	2	3	1	0	2	6

#### (4)各校の校内研修の現状等について

##### ①研究主題について

児童生徒の実態を基にした学校課題の解決に向け、学校教育目標の具現化を目指す校内研修という位置付けで設定されている。

研究主題や副題に、「自ら学ぶ、主体的、進んで」といった意欲面について小15校、中8校、「学び合い、伝え合い」といったかかわりについて小17校、中8校、「思考・判断・表現」に関することについて小14校、中5校、「言語活動」に関することについて小13校、中3校、「活用」に関して小2校が取り上げていた。

また、研究主題を14校、研究副題を24校、27年度に変更している。研修主題を小・中学校が統一して取り組んだ中学校区が2つあった。研修の連携強化が認められる。

##### ②研修教科・領域等について

小学校では国語または算数の1教科だけを取り上げた学校が、合わせて18校、複数の教科・領域等を取り上げているのは19校、そのうち、全教科・領域を取り上げた学校は8校であった。そのため、小学校からの要請が国語と算数に集中する傾向がある。

中学校では、全教科・領域等を取り上げているのは6校、教科のみを取り上げているのは8校であった。小・中学校とも特別支援を取り上げる学校が増えている。

##### ③要請事項について

「弘前式」ICT活用教育推進事業（個と集団が生きる授業を目指して）を踏まえたICT機器の活用等に関すること、障害者の権利に関する条約批准を踏まえた、「インクルーシブ教育システム」「合理的配慮」「授業のユニバーサルデザイン」など、今後の教育の在り方について全教職員で共通理解を図ろうとする学校が小・中学校とも増加した。

##### ④研究協議会について

研究協議会の持ち方は、一斉協議型が62%、ワークショップ型が38%であった。一斉協議型の小・中学校の割合は、小58%、中42%、ワークショップ型の割合は、小64%、中36%であった。中学校は教科ごとの部会の場合が多いが、27年度は全体で子どもたちの学びについて話す協議が増えていた。また、グループ発表後に更に詳しい協議が行われ、研修の深化を試みる学校も増えていた。

## 5. 学力に関する調査の実施について

(1) 趣旨 学力に関する調査を、全市的な規模で実施することによって、学習指導要領における各教科の目標や内容に照らした学習状況を把握し、学習指導上の課題を明らかにする。

また、各学校が、自校の分析と指導の改善に活用することができるように、市全体の分析結果と教科ごとの指導の改善の方向性を示した資料を作成して、本市児童生徒の学力向上を支援する。

(2) 調査問題 「教研式標準学力検査」

※「教研式標準学力検査」は相対評価法による検査であり、学力について全国基準に照らして客観的に把握することができる。また、学習指導要領に準拠しており、各教科の内容にあわせた領域で構成されている。

(3) 調査対象 弘前市内の小学校第5学年から中学校第3学年までの全児童生徒

(4) 実施教科 小学校第5学年「国語」「算数」「社会」「理科」  
小学校第6学年「国語」「算数」「社会」「理科」  
中学校第1学年「国語」「数学」「社会」「理科」  
中学校第2学年「国語」「数学」「社会」「理科」「英語」  
中学校第3学年「国語」「数学」「社会」「理科」「英語」

(5) 実施時期 毎年4月実施（調査問題は前年度の学習内容）

(6) 平成27年度の調査結果

- ◆「通過率（％）」は、全受験者の中で正答者の割合が何％であることを示している。
- ◆「全国比」は、市通過率の全国に対する割合を示している。100が全国平均である。

			通過率 (%)			全国比
			男子	女子	全体	
小学校	国語	5年(4年内容)	59	65	62	115
		6年(5年内容)	66	71	69	113
	算数	5年(4年内容)	64	67	66	113
		6年(5年内容)	55	57	56	108
	社会	5年(4年内容)	64	69	67	108
		6年(5年内容)	72	76	74	110
	理科	5年(4年内容)	70	72	71	104
		6年(5年内容)	74	76	75	108
			通過率 (%)			全国比
			男子	女子	全体	
中学校	国語	1年(6年内容)	67	64	71	108
		2年(1年内容)	50	58	54	107
		3年(2年内容)	55	59	55	104
	数学	1年(6年内容)	55	57	56	108
		2年(1年内容)	47	51	49	104
		3年(2年内容)	48	50	49	100
	社会	1年(6年内容)	66	68	67	106
		2年(1年内容)	59	62	60	105
		3年(2年内容)	61	63	62	103
	理科	1年(6年内容)	69	73	71	109
		2年(1年内容)	64	69	66	107
		3年(2年内容)	59	60	60	103
	英語	2年(1年内容)	59	67	63	101
		3年(2年内容)	52	61	57	95

## 6. 教職員研修一覧 (平成27年度)

基本研修			
研修会名	開催日・場所・講師等	受講者数	実施内容
①採用・転入事務職員等研修会①② (担当:学務健康課)	①4/3(金) 中央公民館岩木館視聴覚室	平成27年度新規採用事務職員、転入事務職員他 9人	<ul style="list-style-type: none"> <li>・弘前市教育委員会の組織、文書等管理規程、公印規則について</li> <li>・市費職員の服務について</li> <li>・弘前市立小・中学校管理規則について</li> <li>・学校徴収金等事務取扱要領について</li> <li>・市立小中学校における学校事務の学校間連携について</li> </ul>
	②4/23(木) 総合学習センター第1研修室		
②初任者研修 「ふるさとの教育研修」 (担当:三上)	4/23(木) 旧弘前市立図書館・郷土文学館、高照神社、弘前市総合学習センター ・郷土文学館解説員 ・高照神社解説員 小嶋義憲氏 ・教育長 佐々木健	平成27年度新規採用教員の初任者研修対象者 5人	<ul style="list-style-type: none"> <li>○講話及び施設見学 <ul style="list-style-type: none"> <li>・施設概要と活用、郷土出身の作家</li> </ul> </li> <li>○講話及び史跡見学 <ul style="list-style-type: none"> <li>・高照神社建立にまつわる弘前藩の歴史及び所蔵品の由来</li> </ul> </li> <li>○公務員の接遇について</li> <li>○施設見学</li> </ul> <ul style="list-style-type: none"> <li>○教育長講話 「初任者に期待すること」</li> </ul>

職 務 研 修			
研 修 会 名	開催日・場所・講師等	受講者数	実施内容
①小・中学校長会議 ①②③④⑤ 〈担当:学校教育改革室〉	①4/9(水) 中央公民館岩木館大ホール	小・中学校長 52人	○弘前市が目指す学校教育について ・弘前市が目指す学校教育(教育委員会の方針)について ・平成27年度 学校教育指導の方針について ・平成27年度 学校教育指導の重点事項について ○平成27年度の主要事業について
	②5/29(金) 中央公民館岩木館大ホール		○「アドバイザーとして。今思うこと」 弘前市学校教育アドバイザー 山科實 氏 ○弘前市教育委員会と子どものこころの発達研究センターによる調査・支援事業について
	③8/17(月) 中央公民館岩木館大ホール		○基調講演「義務教育9年間を見通した地域とともにある学校づくり」 福島県田村市立緑小学校校長 安齋宏行 氏(文部科学省コミュニティ・スクール推進員)
	④11/17(火) 中央公民館岩木館大ホール		○情報交換 テーマ(1)授業のユニバーサルデザイン化 (2)学力検査等の活用 ○意見交換 大地震(震度5弱以上)発生時の対応について
	⑤1/8(金) 中央公民館岩木館大ホール		○弘前市インクルーシブ教育システム構築について ・弘前市インクルーシブ教育システム推進ビジョンについて ・「障害を理由とする差別の解消の推進に関する法律」の施行に伴う合理的配慮の義務化について
②学校事務の学校間連携に関する会議①②③④ 〈担当:学務健康課〉	①5/26(火) 中央公民館岩木館大ホール	学校間連携拠点校の校長・事務職員 18名、小中教頭会代表者2名、事務研の代表1名 計21名	グループリーダー会議後、学校間連携推進協議会を実施
	②10/9(金) 中央公民館岩木館小研修室		グループリーダー会議
	③10/23(金) 中央公民館岩木館大研修室		学校間連携推進協議会
	④2/16(火) 中央公民館岩木館大研修室		グループリーダー会議後、学校間連携推進協議会を実施
③情報モラル教育 担当者会議①② 〈担当:宮本・工藤〉	①5/11(月) 総合学習センター大会議室 LINE株式会社 政策企画室 高橋誠 氏	小・中学校情報モラル教育担当教員 51人	○児童生徒を取り巻くインターネットの現状について
	②2/22(月) 総合学習センター大会議室 学校指導課 指導主事 工藤利彦 学校指導課 指導主事 森尚生 教育センター 指導主事 宮本嘉隆 教育センター 指導主事 後藤光生		○市立小・中学校の現状・課題について
④市費負担臨時講師研修 〈担当:石川〉	5/19(火) 総合学習センターセミナー室 教育センター 所長 佐藤忠浩	平成27年度採用市費負担臨時講師のうち未受講者 2人	○講話「弘前市が目指す教育について」 ・意見交換 ・まとめ記入

研 修 会 名	開催日・場所・講師等	受講者数	実施内容
⑤学校プール管理研修会 〈担当:三ツ橋〉	6/2(火) 総合学習センター視聴覚室 弘前市学校薬剤師会 新田陽子 氏	学校プール使用 校教員 29人	○講義「プールの水質管理について」 ・安全・安心な水泳学習のためのプールに関する安全管理、水質が悪化した場合の対処法
⑦救命救急講習会 〈担当:三ツ橋〉	6/11(木) 総合学習センター集会室 東消防署員 2名	小・中学校教員 24人	○講義・演習「普通救命講習Ⅰ」(3時間) ・学校における不慮の事故、プール等での事故に備えた救命救急の方法、AEDの使用方法について *普通救命講習修了証交付
⑧特別支援教育総合研修会 兼特別支援教育コーディネーター養成研修会①～④ 〈担当:土岐〉 *10年経験者研修代替講座	①6/22(月) 総合学習センター大会議室 【研修A】 文京小学校 教頭 山口祝一 氏	小・中学校教員 【研修A】 17人	【研修A】実践発表 (校内体制①:特別支援教育コーディネーターの役割) 「特別支援教育コーディネーターの仕事の実際」
	②8/4(火) 総合学習センター大会議室 【研修B・C】 裾野中学校 教諭 相馬吏津子 氏 津軽中学校 教諭 小笠原美和子 氏 堀越小学校 教諭 工藤貴士 氏 大和沢小学校 養護教諭 工藤由香子 氏 教育センター 指導主事 土岐賢悟 【研修D】 教育センター 指導主事 土岐賢悟 【研修E】 教育センター 指導主事 土岐賢悟 教育相談員 福井幸子 【研修F】 教育センター 指導主事 土岐賢悟	小・中学校教員 【研修B・C】 36人 【研修D】 30人 【研修E】 22人 【研修F】 22人	【研修B】講義(特別の教育課程)及び 【研修C】講義(障害理解の基礎) 「各教科等を合わせた指導」 「自立活動」 「交流及び共同学習」 「特別支援学校の生活科」について 【研修D】講話 (校内体制②:特別支援に関わる校内委員会、校内研修) 「学校教育法施行令の一部改正の趣旨とインクルーシブ教育システムの構築について」 【研修E】講話(教育支援委員会) 「弘前市教育支援委員会の役割について」 【研修F】講義・演習(個別の指導計画、教育支援計画) 「個別の指導計画に基づく特別支援学級在籍児童生徒の指導要録の記入の仕方について」
	③9/28(月) 総合学習センター大会議室 【研修K】 弘前大清水学園 主任 樽澤道子 氏	小・中学校教員 【研修K】 18人	【研修K】講話(福祉との連携) 「障害児・者サポートセンター大清水の活動の実際と、学校との連携について」
	④11/20(金) 総合学習センター大会議室 【研修L】 弘前大学大学院保健学研究科保健学専攻 教授 野田美保子 氏	小・中学校教員 【研修L】 30人	【研修L】講話(医療との連携) 「学校と医療の連携について」 ～作業療法、感覚統合の視点から～
⑨学力向上対策研修会 〈担当:前田〉	7/29(水) 総合学習センター大会議室	小・中学校研修 主任 51人	○説明 ・弘前市児童生徒の学力の現状と課題 ・全国標準学力検査(NRT)の結果 ○分科会協議 学力向上プランの「取組」「内容」「方法・実践」について、現在までの成果や課題、今後の見通しを協議

研 修 会 名	開催日・場所・講師等	受講者数	実施内容
⑩弘前市立学校等教職員研修会 (担当:学務健康課)	10/23(金) 岩木文化センター「あそべる」ホール 青森県教育委員会 教職員課 副参事 吉川満 氏	小・中学校 校長・教頭・事務職員 58人	○演題「学校事務の学校間連携について」
⑪小中連携教育推進研修会 (担当:三上)	1/6(水) 岩木文化センター大ホール	小・中学校 教頭・教務主任 112人	○全体会:小中連携教育に関する四つの中学校区(北辰中、相馬中、三中、南中)の事例発表 ○分科会:小中連携教育に関する各地区の取組及び成果と課題、今後の方向性について協議

※研修講座及び研修会の内容・講師については『弘前大学教育学部教員研修支援事業「指導力向上プログラム」』により弘前大学から多大なる御協力をいただいています。

専 門 研 修 〈 教 科 研 修 〉			
研 修 会 名	開催日・場所・講師等	受講者数	実施内容
①国語研修講座①② (担当:前田)	①6/1(月) 総合学習センター第1研修室 福村小学校 教頭 成田頼昭 氏	小学校教員 12人	○講義・演習 「単元を貫く言語活動を位置付けた授業づくり」
	②6/29(月) 総合学習センター第2・3研修室 宮城教育大学 教授 児玉忠 氏	中学校教員 9人	○講義・演習 「読むこと」における「自分の考えの形成」に関する指導事項
②社会科研修講座 (担当:工藤)	8/4(火) 総合学習センター視聴覚室 弘前大学教育学部 准教授 篠塚明彦 氏	小・中学校教員 9人	○講義 「地域素材を活用した社会科歴史の授業づくり」
③算数・数学科研修講座①② (担当:三上)	①7/8(水) 中央公民館岩木館視聴覚室 弘前大学教育学部 教授 中野博之 氏	小学校教員 17人	○講義・演習 「事象を数理的に考察し、表現力・判断力を育成する指導の在り方(小学校)」
	②8/10(月) 総合学習センター視聴覚室 弘前大学教育学部 講師 田中義久 氏	小・中学校教員 7人	○講義・演習 「事象を数理的に考察し、表現力・判断力を育成する指導の在り方(中学校)」
④小学校理科学研究講座 ①②③④ (担当:宮本)	①5/21(木) 総合学習センター科学研究室 板柳少年少女発明クラブ 顧問 野呂茂樹 氏	小学校教員 7人	○講義・演習 ・今の理科教育について ・学力テストで出題された問題について ・「北半球での太陽・月の動き」について ・「LEDと光の三原色」について ※小・中学校教員合同で実施
	②6/29(月) 総合学習センター科学研究室 文京小学校 教諭 千葉修 氏	小学校教員 6人	○わくわく観察・実験① 「水溶液の様々な性質を探ろう」
	③8/3(月) 文化センタープラネタリウム、 科学実習室 北小学校 教諭 加藤達男 氏 新和小学校 教諭 長尾琢磨 氏	小学校教員 7人	○わくわく観察・実験② 「プラネタリウムをつくろう」

研 修 会 名	開催日・場所・講師等	受講者数	実施内容
④小学校理科研修講座 ①②③④	④8/10(月) 総合学習センター科学研修室 県総学教センター 指導主事 成田康生 氏 県総学教センター 指導主事 馬渡孝 氏 県総学教センター 指導主事 鎌田暢之 氏 県総学教センター 指導主事 氣田章正 氏	小学校教員 4人	○わくわく観察・実験③ ・「エネルギー(物理)分野の観察・実験」 ・「粒子(化学)分野の観察・実験」 ・「生命(生物)分野の観察・実験」 ・「地球(地学)分野の観察・実験」
⑤中学校理科研修講座①② (担当:宮本)	①5/21(木) 総合学習センター科学研修室 板柳少年少女発明クラブ 顧問 野呂茂樹 氏	中学校教員 8人	○講義・演習 ・今の理科教育について ・学力テストで出題された問題について ・「北半球での太陽・月の動き」について ・「LEDと光の三原色」について ※小・中学校教員合同で実施
	②1/7(木) 総合学習センター科学研修室 南中学校 教諭 佐藤公美 氏 南中学校 教諭 水島英盛 氏	中学校教員 18人	○実験 「自作教材による授業の展開 ～身近な材料による実験器具等の製作～」
⑥音楽研修講座 (担当:小笠原)	8/5(水) 総合学習センター多目的ホール 弘前大学教育学部 教授 今田匡彦 氏	小・中学校教員 9人	○講義・演習 「音楽の授業づくり～音楽が得意な子も苦 手な子も楽しい音楽の授業」
⑦図工・美術研修講座①② (担当:後藤)	①8/4(火) 百石町展示館 弘前大学教育学部 教授 蝦名敦子 氏	小・中学校教員 12人	○講義「地域の文化を生かした鑑賞教育」の 紹介 ・築城400年を機会に地域の文化「ねぶた 祭」に参加 ・小学校の図工で「灯ろう」制作 ・アートとして大型化した灯ろうを共同制作 ・パブリックスペースへの展示 「灯ろうで描く私たちの弘前」展
	②1/7(木) 総合学習センター工芸室 弘前市教育センター 指導主事 後藤光生	小・中学校教員 8人	○講義・実習「いろいろ、つくる」～実技指 導～ ・段ボール、新聞、針金などで遊ぶ、つくる を体験 ・風景や人物を描くコツを紹介、体験 ・その他 ※内容は参加者一人一人の要望に対応
⑧小学校外国語活動研修講 座 (担当:森)	5/7(木) 総合学習センター視聴覚室 教育センター 指導主事 森尚生	小学校教員 7人	○講義「小学校外国語活動を楽しもう！」 ・英語教育改革について ・Hi, friends!の活用方法について
⑨中学校英語研修講座 (担当:森)	9/28(月) 総合学習センター第1研修室 弘前大学教育学部 教授 奥野忠徳 氏	中学校教員 6人	○講義 講座「英語における意味を考える」 ・前置詞 over を通して
⑩・英語ブラッシュアップ講 座(小学校)① ・英語ポリッシュアップ講座 (中学校)② (担当:森)	①6/15(月) 総合学習センター第1研修室 教育センター 指導主事 森尚生	小・中学校教員 14人	○講義・演習 ・クラスルームイングリッシュを使おう ・先進校視察報告 ・新教材を体験しよう
	②6/29(月) 総合学習センター第4研修室 教育センター 指導主事 森尚生	小・中学校教員 6人	○講義・演習 ・Teaching English in English ・先進校視察ビデオ 模擬研究授業 ・研究協議



研 修 会 名	開催日・場所・講師等	受講者数	実施内容
⑪保健・体育研修講座 〈担当:三ツ橋〉	10/2(金) 中央公民館岩木館大ホール ストリートダンススタジオ FUNKY STADIUM 代表 岩淵伸雄 氏 秋元名歩 氏	小・中学校教員 9人	○リズムダンス『構成、振付、1曲まるごと覚えよう』 ～作品づくりはバッチリ！～ ・見栄えよく、達成感を味わう振付方を実践的に学ぶ ・曲の構成を捉える ・曲全体の振付構成(人数・配置・変化の構成)を考える ・振付方の工夫 ※講師のお勧め曲CDプレゼント！
⑫学校スキー実技研修会 〈担当:三ツ橋〉	1/4(月)・5(火) 岩木山百沢スキー場 弘前市小学校体育研究会員 及び弘前地区中学校教育研究会保健体育部会員 13名	小・中学校教員 84人	○実技・講義 「スキー学習やスキー教室における指導技術の向上及び安全指導、管理運営について」 ・少人数の班編成による実技

専 門 研 修 〈 教 科 外 研 修 〉

研 修 会 名	開催日・場所・講師等	受講者数	実施内容
①キャリア教育推進研修会 〈担当:小笠原〉	5/25(月) 総合学習センター2・3 研修室 弘前大学教育学部 准教授 吉中淳 氏	小・中学校教員 23人	○講義「キャリア教育のすすめ」 ～小・中学校でのキャリア教育のポイント～ ～義務教育と高校・大学とのキャリア教育の連続性～
②学級経営講座①②③④ 〈担当:小笠原〉	①5/14(木) 総合学習センター2・3研修室 教育センター 指導主事 小笠原恭史	小・中学校教員 17人	○講義・協議「“違い”が共生する教室に必要なもの」 ～教室(環境)づくり～ ※学級掲示など物的環境に加え、学級担任や級友という人的環境も含めた教室づくりについて考える。
	②8/18(火) 総合学習センター大会議室 弘前大学教育学部 特任教授 山科實 氏	小・中学校教員 50人	○講義・演習「学級は話し合いできている」 ～話し合い活動～ ※“話し合い”の仕方・進め方”に、“学ぶ”ことの本質を探る。
	③10/20(火) 総合学習センター2・3研修室 教育センター 指導主事 小笠原恭史	小・中学校教員 24人	○講義・協議「日常的な教育相談を基盤とした学級経営」 ～面談・声掛け、毎日のノート～ ※“面談・声掛け”の技法や“毎日のノート”のやり方に児童生徒や保護者との関わりについて学ぶ。
	④1/7(木) 総合学習センター2・3研修室 教育センター 指導主事 小笠原恭史	小・中学校教員 12人	○講義・協議「ひとりとみんなが生きる『学級目標』」 ～「学級目標」という教育資源～ ※「学級目標」は、活用すればエネルギーを生み、効果をもたらす。その有効活用について考える。
③道徳教育研修講座①② 〈担当:後藤〉	①6/5(金) 総合学習センター視聴覚室 秋田公立美術大学 美術教育センター 教授 毛内嘉威 氏	小・中学校教員 16人	○講義・演習「道徳科に向けて」～その動向と授業づくり～ ・地域や児童生徒の実態に応じた教材研究及び評価の在り方 ・資料における道徳的価値の多面性
	②9/15(火) 総合学習センター視聴覚室 秋田公立美術大学 美術教育センター 教授 毛内嘉威 氏	小・中学校教員 8人	○講義・演習「道徳科に向けて」～その動向と学校教育～ ・道徳教育の重点目標と教育活動や評価について ・観点を踏まえた効果的な評価方法について

研 修 会 名	開催日・場所・講師等	受講者数	実施内容
④幼保小連携教育研修会 (担当:前田)	8/7(金) 総合学習センター多目的ホール 実践発表者 若草幼稚園 教諭 中畑久美子 氏 和徳小学校 教諭 齊藤和子 氏 教諭 水梨由紀 氏 教諭 水木亜紀子 氏 助言者 弘前大学教育学部 准教授 増田貴人 氏	幼稚園・保育 所・小学校教 員 68人	○全体テーマ 「幼児期の教育と小学校教育の円滑な接続 の在り方を探る」 ・実践発表1 「小学校へつなぐ保育活動の実践」 ・実践発表2 「スタートカリキュラムをやってみて」 ・グループ協議及び情報交換等 ・質疑応答(全体会) ・指導・助言
⑤性教育研修講座② ※①は教育講演会と兼ねる (担当:後藤)	②12/24(木) 総合学習センター視聴覚室 弘前大学教育学部 教授 面澤和子 氏	性教育調査研 究委員 12人	○講義・研究協議 「デート DV 及び性的マイノリティについ て」
⑥ICT活用教育研修講座 ・夏期①②-1②-2③ ・冬期④⑤ (担当:宮本)  総合学習センター コンピュータ研修室 科学研修室	①7/30(木) 豊田小学校 教諭 奈良禎尚 氏 第三中学校 教諭 戸澤康之 氏 和徳小学校 教諭 下山陽世 氏 他 ICT活用教育研究委員	小・中学校教員 15人	○講義・演習 ICT活用スキルアップ講座① 「今まで紙で作っていたフラッシュカード が、簡単にICT活用教材に！」 ・パワーポイントの基本操作、プレゼンテー ション作成 ・パワーポイントを活用した基本的なフラッシ ュ教材の作り方 ・エクセルを活用したフラッシュ教材の作り 方 他
	②-1 8/7(金)(午前) エルモ社 高谷亮平 氏 他 ICT活用教育研究委員	小・中学校教員 11人	○講義・演習 ICT活用教育初級講座②-1 「つかってみよう」 「実物投影機にふれてみよう！」
	②-2 8/7(金)(午後) NTT東日本 栗本美華 氏 他 ICT活用教育研究委員	小・中学校教員 16人	○講義・演習 ICT活用教育初級講座②-2 「つかってみよう」 「タブレット端末にふれてみよう！」
	③8/17(月) JEES 全国初等教育研究会 磯崎ひろみ 氏 NTT東日本 津國孝 氏 栗本美華 氏 ソフトアカデミーあおもり 細川弘樹 氏 学校教育改革室 主事 竹内元気 教育センター 指導主事 宮本隆嘉 他 ICT活用教育研究委員	小・中学校教員 12人	○講義・演習 ICT活用教育入門講座③ 「ふれてみよう」 「いつでも、手軽に、簡単に使えるICT機 器にふれてみよう！」 ・教育の情報化について ・実物投影機の活用について ・情報モラルについて ・タブレット端末の活用について ・総合演習
	④12/24(木) 大成小学校 教諭 古川英幸 氏 他 ICT活用教育研究委員	小・中学校教員 12人	○講義・演習 ICT活用スキルアップ講座④ 「パワーポイントを使って算数教材を作ろ う！」 ・パワーポイントの基本操作と教材の作り方
	⑤1/8(金) 和徳小学校 教諭 下山陽世 氏 NTT東日本 津國孝 氏 栗本美華 氏 大成小学校 教諭 西澤東 氏 教諭 花岡孝将 氏 他 ICT活用教育研究委員	小・中学校教員 23人	○講義・演習 特別支援学級及び通級指導 教室におけるICT活用講座⑤ 「特別支援における効果的なICT活用に ついて紹介します！」 ・「特別支援学級における特別の教育課程 の届出書」作成ソフトの使い方 ・「弘前式」ICT3点セットの活用について ・特別支援教育におけるICTの効果的な活 用について

研 修 会 名	開催日・場所・講師等	受講者数	実施内容
⑦ICT 活用事例発表会 (担当:宮本)	1/19日(火) 大成小学校 教諭 古川英幸 氏 相馬中学校 教諭 鳴海光司 氏 NTT東日本 津國孝 氏 栗本美華 氏	小・中学校教員 17人	【事例発表】 ○弘前市ICT活用教育研究委員による発表 「学校におけるPDFの有効活用について」 ○「弘前式」ICT活用教育推進事業モデル校より 「弘前式ICT3点セット(タブレット)の活用 ～Wi-Fi環境のない状態での使用について～」 ○モデル校でのICT活用事例及び先進事例の紹介

特 別 研 修			
研 修 会 名	開催日・場所・講師等	受講者数	実施内容
①教育課題研修会 (担当:後藤)	10/1(木) 総合学習センター多目的ホール 文教大学教育学部心理教育課程 教授 会沢信彦 氏	小・中学校教員 92人	講演「教育力のある学級づくり～共同体感覚の育成を通して～」
②教育講演会兼性教育研修講座① (担当:土岐・後藤)	8/11(火) 岩木文化センターホール 東京学芸大学附属特別支援学校 教諭 蓮香美園 氏	小・中学校教員、関係機関、保護者、一般市民 87人	演題「障がいのある子どもの性に関する指導について」 1 本人、保護者、教員の性意識について 2 知的障害のある人の性権利について 3 指導計画、授業づくりの基本的考え方 4 障害児性教育ガイドブックについて 5 授業づくりに向けてQ&A について講話
③「教育フェスティバル」の「学習会」 (担当:学校指導課)	11/7(土) 総合学習センター多目的ホール 株式会社ソフトアカデミー あおもり 事業推進部 教育課 細川弘樹 氏 他1名	小・中学校教員、保護者、一般市民、児童生徒 30人	講義・演習 「インターネットとのつきあい方を考える～SNSでのコミュニケーション体験を通して～」 ・LINE の概要についての講義と基本操作体験による演習 ・LINE の良い面、悪い面について講義と演習
研修会名・開催日・場所	助言者	受講者数	実施内容
④授業づくりワークショップ I・II(3年次) (担当:ワークショッププロジェクトチーム)  7/23(木)・7/24(金) <全体会> 総合学習センター 多目的ホール <分科会> 東中学校各教室	①7/23(木) 千年小教頭 田中裕征 氏 小沢小教頭 田中公寿 氏 東目屋小教頭 金井昌行 氏 東小教頭 神恭彦 氏 西小教頭 千葉勝 氏 石川小教頭 宮野康彦 氏 第二中教頭 石澤成文 氏 相馬中教頭 山内時治 氏 ②7/24(金) 三省小教頭 三上文章 氏 致遠小教頭 澤田雄 氏 福村小教頭 成田頼昭 氏 文京小教頭 山口祝一 氏 青柳小教頭 工藤泰子 氏 和徳小教頭 矢本諭佳子 氏 北辰中教頭 千葉敦 氏 常盤野中教頭 阿保昭彦 氏	小・中学校教員(校長・教頭・過去の受講者を除く、3年間で全員)  1回目 126人 2回目 121人	○全体会 ・授業づくり(これから教師に求められる対応～法改正の理解) ・生徒指導(悉皆研修の趣旨～生徒指導の現状から) ・教育相談(今、児童生徒・保護者が学校に求めるもの～相談支援チームの対応から) *意識調査 ○分科会(各分科会教室において 指導主事の運営による ワークショップ) 1 課題のある授業場面1について ・役割演技・グループ討議・全体での意見交流 2 課題のある授業場面2について ・役割演技・グループ討議・全体での意見交流 3 授業場面1・2から選択 ・よりよい授業に構成し直して役割演技 ・グループごとのワークショップ全体を通じた感想発表 ・全体での意見交流 4 弘前市立小・中学校教頭による助言 5 レポート作成

研 修 会 名	開催日・場所・講師等	受講者数	実施内容
⑤平成 26・27 年度健康教育 指導者養成講座③④⑤⑥ (担当:三ツ橋)	③8/7(金) 総合学習センター大会議室 (講義) 弘前大学大学院医学研究科 准教授 高橋一平 氏	小・中学校 教員(推薦) 小学校 35 人 中学校 15 人	③講義 「健康教育指導方法のポイントについて」
	④8/7(金) (講義・演習) 学務健康課 指導主事 三ツ橋一弘		④演習 「健康教育年間指導計画作成について」
	⑤10/9(金) 津軽中学校 弘前大学大学院医学研究科 准教授 高橋一平 氏 他		○学校保健委員会の見学 ・岩木プロジェクト検診との関連 ・小学校との連携 ・ウォークスタディ形の実施
⑥2/16(火) 総合学習センター大会議室 他	小・中学校 教員(推薦) 小学校 35 人 中学校 15 人	○事例発表 (発表者) ・東目屋小学校 養護教諭 大場綾夏 氏 ・第三大成小学校 教諭 山田佳世子 氏 ・津軽中学校 養護教諭 新谷ますみ 氏	
研修会名・対象	開催日・講師・内容等		
⑥相談支援長期講座 (担当:小笠原)  5月～1月 総合学習センター セミナー室 他  小・中学校 教員(推薦) 小学校2人 中学校2人	<b>【講座内容】</b> 相談支援及び生徒指導に関する専門的知識や技能を高め、学校教育の推進において学校の中核となる人材育成を目指した内容		
	①5/21(木)〈講義〉 教育センター 指導主事 小笠原恭史 「講座の概要と相談支援の進め方」		
	②6/22(月)〈講義・協議〉 教育センター 指導主事 小笠原恭史 「集団への不応について～不登校と問題行動」 ・不登校と問題行動を、ともに集団への不応として捉えることについて講義 ・未然防止や早期解決の方法についての協議		
	③7/29(水)〈講義・演習〉 教育センター 指導主事 小笠原恭史 「面接技法と子どもとの関わり」 ・面接技法の中に子どもたちとの関わりにおける大切なことに関する講義 ・例示した場面における働き掛け方についての演習		
	④8/4(火)〈講義・演習〉 教育センター 指導主事 小笠原恭史 「面接技法と保護者との関わり」 ・面接技法の中に保護者との関わりにおける大切なことに関する講義 ・例示した場面における働き掛け方についての演習		
	⑤8/4(火)〈講義〉 教育センター 指導主事 土岐賢悟 「弘前市教育支援委員会の役割」 教育相談員 福井幸子 ・特別支援教育に関する理解を深めるため、特別支援教育総合研修会兼特別支援教育コーディネーター養成研修会に参加		
	⑥8/20(木)〈事例発表〉 「問題行動について」 助言者 弘前市学びの協力員 土岐智 氏 ・受講者から不登校に関する事例発表、意見交換後、学びの協力員による助言		
	⑦8/20(木)〈事例発表〉 「不登校について」 助言者 元弘前市学びの協力員 村元督 氏 ・受講者から不登校に関する事例発表、意見交換後、学びの協力員による助言		
	⑧10/20(火)〈講義・協議〉 教育センター 指導主事 小笠原恭史 「日常的な教育相談を基盤とした学級経営」 ・学級における「相談支援」の在り方等について理解を深めるため、学級経営講座の受講		
	⑨1/8(金)〈講義・実習〉 総合学習センター フレンドシップルーム 教育センター 指導主事 小笠原恭史 「不登校の子どもたちとの関わり」		

研修会名・対象	開催日・講師・内容等
(⑥相談支援長期講座)	⑩1/8(金)〈レポート発表〉 ・1年間の講座に基づいたレポート発表
⑦インクルーシブ教育 長期講座 〈担当:土岐〉  6月～2月 総合学習センター 他  小・中学校 教員(推薦) 小学校2人 中学校2人	<p><b>【講座内容】</b> 障がいのある子どもとない子どもが共に学ぶ教育システムの構築について専門的な知識を身に付けることにより、弘前市のインクルーシブ教育システム構築を推進する人材育成を目指した内容</p> <p>①8/5(水)〈講義〉 教育センター 指導主事 土岐賢悟 「障がいとは」 教育センター 指導主事 土岐賢悟 「インクルーシブ教育とは」 弘前市学びの協力員 佐藤眞一 氏 「特別支援学校の教育課程について」 弘前市学びの協力員 齋藤覚 氏 「特別支援教育に関わる関係法令及び学習指導要領について」</p> <p>②8/6(木)〈講義〉 学びの協力員 高橋行吉 氏 「子どもの行動の観察と分析」 教育センター 指導主事 小笠原恭史 「相談支援チームの活動～フレンドシップルーム・中学校通級指導教室との関わりを含めて」 就学支援室 教育相談員 山崎誠悦 「知能検査 (WISC ウェクスラー型知能検査の内容演習)」 就学支援室 教育相談員 福井幸子、高橋静、三上幸子 教育センター 指導主事 土岐賢悟 「就学指導について」</p> <p>③11/5(木)〈通級指導教室見学〉 大成小学校</p> <p>④ 〈授業実習〉 ・各在籍校の特別支援学級での授業実施</p> <p>⑤1/5(火)〈講義〉 学びの協力員 吉崎昭夫 氏 「聴覚障害、視覚障害のある子どもの教育」 学びの協力員 土岐智 氏 「特別支援教育コーディネーターに求められるもの」 教育センター 指導主事 土岐賢悟 「授業のユニバーサルデザイン」 教育委員会教育長 佐々木健 「これからの教育について今思うこと」</p> <p>⑥2/26(金)〈研修のまとめ〉 ・平成27年度弘前市インクルーシブ教育システム構築モデル事業に係る活動報告会</p>

## 7. 学校指導課・教育センター関連 刊行物等一覧(平成27年4月～平成28年3月)

### ○研修集録

名 称	発行時期	担当課
平成27年度 研修集録	平成28年3月	学校指導課

### ○報告書・資料

名 称	発行時期	担当課
平成27年度 学習指導の手引 「他者との関わりを通して『生きる力』を育む授業の研究」	平成28年3月	学校指導課
小学校3・4年社会科副読本「わたしたちの弘前」平成27年度	平成27年4月	教育センター
平成27年度 造形教育調査研究委員会 研究報告集「いろ・あい」	平成28年3月	教育センター
中学生国際交流学習事業国内プログラム報告書	平成27年10月	学校指導課
小・中学校性教育の手引 第34集「おとなへのステップ」	平成28年3月	教育センター
平成27年度 弘前市特別支援学級等経営要覧	平成27年7月	教育センター
就学指導の手引<平成28年度版>	平成28年3月	教育センター
フレンドシップルーム「響心」	平成27年4月	教育センター
こども悩み相談リーフレット・カード・ポスター	平成27年4月	教育センター

名 称	発行時期	担当課
弘前市幼保小連携調査研究事業 接続プログラムリーフレット	平成28年3月	教育センター
平成27年度 弘前市教育委員会教職員研修一覧	平成27年4月	教育センター
平成27年度 学校保健・体育資料	平成28年2月	学校指導課

#### ODVD

名 称	発行時期	担当課
平成27年度 弘前子ども議会記録集 (DVD)	平成28年3月	教育センター

#### OHICS教育情報データベース

名 称	掲載時期等	担当課
平成27年度 学校運営要項	平成27年5月	学校指導課
理科資料「平成27年度 理科研修講座1～5」	年5回	教育センター
平成27年度 弘前市ICT活用教育研究集録	平成28年3月	教育センター
教育ノート273・274・275号	年3回	学校指導課

### 8. フレンドシップルーム (平成27年度)

#### (1) 趣旨

弘前市内の小・中学校に在籍し、集団生活に困難を感じている、又は不登校傾向にある児童生徒について、集団生活への復帰に向けた支援を行う。

#### (2) 活動内容

・教科の学習や創作活動、軽スポーツや体験活動などを通じて支援を行っている。

#### (3) 通室状況

年度	小学校 (学年)							中学校 (学年)				合計			延べ 通室数
	1	2	3	4	5	6	計	1	2	3	計	男	女	計	
23	0	0	0	0	0	1	1	1	11	6	18	6	13	19	1,151
24	0	0	1	1	0	0	2	3	5	15	23	11	14	25	2,088
25	0	0	0	1	4	2	7	5	10	11	26	12	21	33	2,251
26	0	0	1	0	0	7	8	5	9	8	22	14	16	30	2,480
27	0	0	0	3	4	2	9	7	12	16	35	17	27	44	3,071

・市立小・中学校の全不登校児童生徒の約38%が通室している。通室率は年々高まってきている。

・学校への復帰は、部分登校も含めて全体の約68%となっている。

・中学校3年生の進路状況については、全員が高校に進学している。高校進学を機に登校に至ったケースを含めると、全体として約73%が再登校につながっている。

## 9. こども悩み相談電話（平成27年度）

### (1) 趣旨

子どもたちからのいじめや不登校、学習や人間関係の悩みなどについての相談電話を設置することで、早期解決に努めながら、子どもたちの心の安定を図る。

### (2) 受付日時・方法

・平日8時30分～17時00分

・土曜～日曜、祝祭日及び早朝・夜間の時間帯は留守番電話・FAXで受付。

### (3) 相談回数及び相談内容

内容	4月	5月	6月	7月	8月	9月	10月	11月	12月	1月	2月	3月	計	備考
不登校	0	0	0	0	0	1	1	1	0	0	0	0	3	
いじめ	0	0	0	1	0	2	0	0	0	0	0	0	3	
問題行動	0	0	0	0	0	0	0	0	0	0	0	0	0	
学校への不満	0	0	0	0	0	2	0	0	1	0	0	0	3	
しつけ・子育て	0	0	1	0	0	0	0	0	0	0	0	0	1	
友達とのトラブル	3	0	0	0	0	0	0	0	0	0	0	0	3	
家族に関すること	0	0	1	0	1	0	1	0	0	0	0	0	3	
性に関すること	0	0	0	0	0	0	0	0	0	0	0	0	0	
その他	1	0	0	0	0	0	1	1	0	0	0	0	3	
合計	4	0	2	1	1	5	3	2	1	0	0	0	19	

・19回中、小学生が3回、中学生が2回、高校生が0回、保護者12回、祖父母が2回となっている。

・教育センターの相談窓口（面接相談・電話相談）に寄せられる相談が増え、こども悩み相談電話への相談件数は減少してきている。しかし、件数の多少ではなく、いつでも電話が掛けられる（相談できる場所がある）ということを大切に継続していきたい。

## 10. 心の教室相談員活動状況（平成27年度）

### （1）趣旨

生徒が悩み等を気軽に話し、ストレスを和らげることのできる第三者的な存在となり得る人を「心の教室相談員」として各中学校及び必要が認められる小学校に配置し、教育相談体制の充実を図る。

また、いじめ防止対策推進法に基づき、各小・中学校に配置される「いじめ防止等の対策のための組織」の取組を支援する。

### （2）相談状況

#### ①月別相談延べ人数

月	4月	5月	6月	7月	8月	9月	10月	11月	12月	1月	2月	3月
人数	470	680	1,036	653	167	590	723	713	652	375	754	474

#### ②相談内容の内訳（年間）

相談内容	回数
友だちに関すること	1,244
勉強に関すること	647
部活動に関すること	590
家族に関すること	323
先生に関すること	209
その他	5,029
合計	8,042

※その他のうち主なもの

- ・進路に関すること、自分自身に関すること  
（健康上の悩み、趣味についてなど）
- ・別室登校生徒や保護者との面談
- ・クラスに関すること
- ・異性に関すること

## 11. スクールカウンセラーの配置について（平成27年度）

### （1）趣旨

青森県教育委員会が、小・中学校における教育相談体制の充実や教員の資質向上を図るため、臨床心理に関して高度で専門的な知識及び経験を有する者等をスクールカウンセラーとして配置し、児童生徒の問題行動やいじめ、不登校などの諸問題を未然に防止又は解決するための支援並びに教育相談について、教員及び学校に対し、適切な指導及び援助を行う。

### （2）スクールカウンセラーの活動回数等

配置校：週当たりおよそ1回（1回4時間）

派遣校：月当たりおよそ2回（1回4時間）

### （3）スクールカウンセラーの配置及び派遣校

配置中学校	派遣中学校	派遣小学校
第一中学校	東中学校	時敏小学校
第二中学校	船沢中学校	小沢小学校
第三中学校	第四中学校	文京小学校
第五中学校	南中学校	堀越小学校
津軽中学校		福村小学校、岩木小学校

※スクールカウンセラーが配置・派遣されていない小・中学校においても、児童生徒に対して緊急にカウンセリングが必要な事案が生じた場合は、申請に基づき、スクールカウンセラーを当該小・中学校へ派遣している。



## 12. 弘前市教育支援委員会会議審議件数（平成27年度）

(1) 校種別

( )はうち重複障害

障害種	校種	就学児	小学校	中学校	計
知的障害		13 (発6 発聴1 肢1)	24 (発4 言1)	2 (言1)	39 (発10 言2 発聴1 肢1)
発達障害		17 (知6 言1)	41 (知5 言3)	4	62 (知9 言4)
言語障害		6 (発1)	4 (発2)	0	10 (発3)
聴覚障害		2	1	0	3
病虚弱		2 (聴肢知1)	11	3	16 (聴肢知1)
視覚障害		0	1	0	1
肢体不自由		3 (知2 視知1)	1 (知1)	0	4 (知3 視知1)
情緒障害		0	1 (発1)	0	1 (発1)
その他※		1	5	0	6
計		44	89	9	142

※「その他」……正常知能3 構音障害改善2 構音障害軽減1

(2) 会議別

( )はうち重複障害

障害種	回	1	2	3	4	5	6	7	8	9	10	計
知的障害		1	2	6	7 (発1)	9 (発4 言1)	4 (発1 発聴1 肢1)	0	2 (発2)	6 (発2言1)	2	39 (発10 言2 知聴1 肢1)
発達障害		2 (言1)	5	8 (知1)	7 (知2)	5 (知2)	4 (知1)	3 (言1)	6 (知1言1)	5	17 (知2言1)	62 (知9 言1)
言語障害		0	1 (発1)	1	0	0	0	1 (発1)	1	2	4	10 (発3)
聴覚障害		0	0	0	0	2	0	0	1	0	0	3
病虚弱		1	2	0	1	2	2	2	1 (聴肢知1)	4	1	16 (聴肢知1)
視覚障害		1	0	0	0	0	0	0	0	0	0	1
肢体不自由		0	0	0	2 (知1 視知1)	0	0	1 (知1)	1 (知1)	0	0	4 (知3 視知1)
情緒障害		0	1 (発1)	0	0	0	0	0	0	0	0	1 (発1)
その他		3	0	1	0	1	0	0	0	0	1	6
計		8	11	16	17	19	10	7	12	17	25	142

(3) 審議件数の推移 (H15～H27)

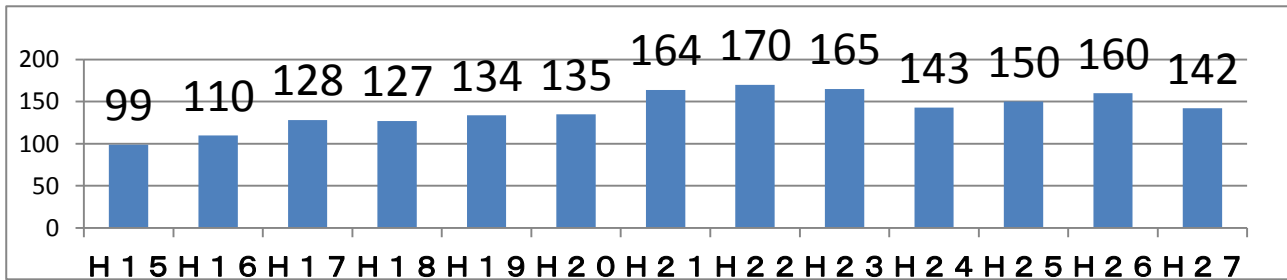

### 13. 幼児ことばの教室

(1) 趣旨

弘前市内在住のことばやその他の発達に心配のある幼児を支援するための教室である。

(2) 主な活動

- ア 教育相談・・・幼児の様子を見て保護者に子どもの特性を伝え、支援や通級に対する理解を深めたり、適切な支援場所を紹介したりする。
- イ 個別指導・・・個々の幼児に合った教材を使い、ことばの発達や生活習慣等の確立を支援する。
- ウ グループ指導・・・数名の幼児と一緒に活動する事で、ことばの発達や人との関わりを促す。

(3) 年度別利用者数

区 分	H 2 4	H 2 5	H 2 6	H 2 7
教育相談件数 (件)	67	113	129	145
利用幼児数 (人)	87	124	154	165

(4) 年度別指導者数

区 分	H 2 4	H 2 5	H 2 6	H 2 7	
個別指導延人数 (人)	1,361	1,520	1,712	2,177	
グループ指導	回数 (回)	26	28	26	55
	延人数 (人)	175	184	208	255

#### 14. 特色ある学校一覧(※学級数は、平成27年度の学級数)

(1) 文部科学省指定校

【インクルーシブ教育システム構築モデル事業（インクルーシブ教育システム構築モデル地域（スクールクラスター））】

学校名	研究主題	年度
弘前市立小・中学校53校	インクルーシブ教育システム構築のため、スクールクラスターの効果的な活用や、スクールクラスターの適正な規模の設定に関して実践研究を行うとともに、スクールクラスターを活用した「合理的配慮」の提供について実践事例を蓄積・普及し、もって、スクールクラスターを活用した取組の充実及び児童生徒等一人一人の状態や教育的ニーズに応じた「合理的配慮」の提供に資する。	27

(2) 国立教育政策研究所指定校 なし

(3) 青森県教育委員会指定校

【主体的に学ぶ力を育む学力向上推進事業「学力向上実践事業」】

学校名	学級数	趣 旨	年度
弘前市立致遠小学校	19	児童生徒が身に付けた基礎的・基本的内容や技能を生かし、さらに学ぶ意欲、思考力・判断力・表現力を高め、自ら課題を発見し、その解決に向けて主体的に探究する力等の向上を目指す。そのために、各教科と総合的な学習の時間の授業改善を図るとともに、教師の指導力の一層の向上を図るため、実践研究を行う。	27～28

【あおもりで「生きる・働く」を学ぶキャリア教育実践事業】

学校名	学級数	研究テーマ	年度
弘前市立三和小学校	7	「夢や志を育み、学習意欲を向上させるためのキャリア教育の推進・充実を図るにはどうあればよいか」	26～27
弘前市立新和中学校	3		

【LD、ADHDの児童生徒を対象とした通級による指導の在り方に関する研究事業】

学校名	学級数	研究主題	年度
弘前市立大成小学校	15	LD、ADHDの児童生徒を対象とした通級による指導の在り方	27
弘前市立東中学校	15	LD、ADHDの児童生徒を対象とした通級による指導の在り方	

(4) 弘前大学教育学部との連携推進事業

【教員をめざす学生による教育活動支援に関する協定（学校サポーター）】

趣 旨		年 度			
小・中学校に「弘前大学学校サポーター」として教員を目指す学生を派遣することを通じて、学校教育の充実に資すること、将来の教員としての資質向上を図ることを目的とする		27			
学校名	学級数	学校名	学級数	学校名	学級数
弘前市立小友小学校	5	弘前市立船沢小学校	8	弘前市立福村小学校	19
弘前市立豊田小学校	17	弘前市立堀越小学校	20	弘前市立文京小学校	15
弘前市立松原小学校	13	弘前市立千年小学校	13	弘前市立大和沢小学校	5
弘前市立小沢小学校	14	弘前市立東小学校	14	弘前市立時敏小学校	17
弘前市立北小学校	13	弘前市立城西小学校	11	弘前市立西小学校	7
弘前市立大成小学校	16	弘前市立第三大成小学校	13	弘前市立朝陽小学校	9
弘前市立岩木小学校	18	弘前市立第一中学校	22	弘前市立東中学校	15
弘前市立第二中学校	17	弘前市立第三中学校	18	弘前市立南中学校	12
弘前市立第四中学校	17	弘前市立第五中学校	14	弘前市立石川中学校	5
弘前市立津軽中学校	11	弘前市立相馬中学校	3		

## (5) 市教育委員会指定校

## 【学習指導一般】

学校名	学級数	研究主題	年度
弘前市立新和小学校	8	「考えをもち、伝え合う力を高める児童の育成」 ～国語科における言語活動の充実を通して～	26～27
弘前市立高杉小学校	8	「一人一人が自分の考えをもち、生き生きと学び伝え合うための学習指導はどうあればよいか」 ～探究心をもって学習し主体的に自分の考えを表現する子どもの育成をめざして(算数科)～	26～27
弘前市立松原小学校	13	「自ら進んで研究する子どもの育成」 ～算数好きを育てる学習指導を通して～	26～27
弘前市立第三大成小学校	13	「豊かに伝え合い、ともに学び合う子どもの育成」 ～言語活動及びコミュニケーション活動の工夫を通して～	26～27
弘前市立百沢小学校	3	「学んだことを生かし、進んで学習する子どもの育成」 ～複式学級の学習指導を通して、自力解決力を高めるための工夫～	26～27
弘前市立第一中学校	22	「共に学び合い、ともに高め合う生徒の育成」 ～生徒指導の三機能を生かした授業づくりをとおして～	26～27
弘前市立第四中学校	17	「豊かな感性をもとに、夢と希望をもって自らの意思で未来社会を切り拓く人材の育成」	26～27
弘前市立第五中学校	14	「中1ギャップ解消のための小中連携の在り方」	26～27
弘前市立大和沢小学校	5	「伝え合う力を育てる語活動言」 ～生きてはたらくことばの力と学習リーダーを育成する授業の創造～	27～28
弘前市立城西小学校	11	「自ら学び、進んで自分の思いや考えを伝えようとする子どもの育成」 ～国語科における交流の工夫を通して～	27～28
弘前市立朝陽小学校	9	「考え、表現し、学び合う子どもの育成」 ～わかる、できる、楽しい授業づくりを目指して～	27～28
弘前市立裾野中学校	5	「認め合い、学び合う学習集団の育成」 ～成就感や学ぶ楽しさを味わえる授業づくりを通して～	27～28
弘前市立北辰中学校	6	「確かな学力の育成を図り、一人一人の「わかる」「できる」を支援する指導法の工夫」 ～「やる気」を喚起する課題設定の工夫・改善を通して～	27～28
弘前市立石川中学校	5	「意欲的に学び、表現する生徒の育成を図るとともに小中連携を意識した系統的な学習指導法の工夫」	27～28
弘前市立相馬中学校	3	「自ら進んで健康課題を発見し、実践できる生徒の育成」 ～望ましい食生活の定着を目指した歯・口の健康づくり～	27～28

## 【保健教育・安全教育研究委託】

学校名	学級数	研究主題	年度
弘前市立文京小学校	15	「自ら課題を見つけ、よりよく解決できる子どもの育成」 ～「生きる力」をはぐくむ歯・口の健康づくりを通して～	26～27
弘前市立第四中学校	17	「生涯にわたる口と歯の健康づくりを目指して」	27～28

**【学校・家庭・地域社会の連携】**

学校名	学級数	研究主題	年度
弘前市立和徳小学校	13	「家庭・地域と連携し、自分の命は自分で守る子どもを育む」	27

## 15. 外国語指導助手(ALT)及び外国語活動支援員活用状況 (平成27年度)

### (1) 趣 旨

平成26年度、矢継ぎ早に方針が示される英語教育改革への対応するため、英語教育調査研究委員会を立ち上げた。平成27年度からは同委員会と外国語指導助手(ALT)活用事業を統合し、「英語教育推進事業」とし、全ての英語教育関係事業を関係付けて推進することとした。

平成32年度、小学校外国語活動の3・4年生実施及び5・6年生外国語活動の教科化が行われる。また、「中学校英語を英語で行うことを基本とする」という授業改革が実施となる。このことから小学校及び中学校におけるALTの必要性は更に増していくことになる。

### (2) 平成27年度の活動状況

(単位：回)

区 分	学 校 訪 問			そ の 他		人 数
	小学校	中学校	計	フレンドシップルーム	講座・研修等	
ALT	629	916	1,545	3	2	※10人
支援員	459	0	459	0	2	4人

※平成27年8月に3名増員

### (3) 平成28年度の活動予定(4月現在)

(単位：回)

区 分	学 校 訪 問			そ の 他		人 数
	小学校	中学校	計	フレンドシップルーム	講座・研修等	
ALT	841	1014	1,855	3	2	※11人
支援員	356	0	356	0	1	4人

※平成28年8月にALT1名が増員した人数

注) 平成27年度・28年度のALTの中学校訪問は、ベース校(一中・東中・二中・三中・南中・四中・五中・津軽中)勤務日全てを含む。

### (4) 現 状

英語調査研究員による先進校視察等の調査研究を通して、弘前市の小学校外国語活動における課題は、それぞれの担任による指導力の差及び取り組み方の差であると結論に達した。今後は外国語活動支援員を外国語活動アドバイザーと位置付け、より主体的に授業に関わること、また、指導内容の共通フォーマット化を進めることで、趣旨に合った共通の外国語活動を市内全体で展開していきたい。

昨年度、英語教育調査研究委員による研究授業を小学校1回、中学校1回実施した。どちらの授業も今後の英語教育改革の目指す姿を示したレベルの高い授業であった。今年度は、委員による研究授業を広く公開することで、これらからの授業の「モデル」を示し、英語教育に関わる全教員の意識改革につなげたい。

青森県教育委員会では、文部科学省の指導の下、「英語教育改善プラン」において数値目標<sup>1</sup>を掲げるとした。弘前市でも青森県教育委員会と連携を取りつつ、数値目標の達成を目指すこととしているが、現時点で最も重視している指標が「生徒の授業における英語による言語活動時間の割合(%)」である。弘前市では平成29年度までに、「同指標50%達成教員の割合を50%とする」としているが、平成26年度の時点で19%に過ぎなかった。英語教員の努力の結果、平成27年度の調査では、達成教員の割合が35%に上昇している。この調子で早期に50%を達成したいと考える。

ALTのベース校配置については、小学校への派遣回数が多く、ベース校中学校でのチームティーチングが少ないという意見がある。平成32年の小学校外国語活動の教科化までにALTを更に増員し、小中学校のニーズに応えたいと考えている。

<sup>1</sup> ①求められる英語力を有する英語担当教員の割合(%) ②求められる英語力を有する生徒の割合(%) ③学習到達度目標の整備状況 設定(%) 公表(%) 達成状態の把握(%) ④生徒の授業における英語による言語活動時間の割合(%) ⑤パフォーマンステスト実施(回) ⑥英語担当教員の授業における英語使用状況(%) ⑦英語担当教員に対する研修実施回数(回)

## 16. 就学・就園援助事業

### (1) 就学援助事業

(単位：人、円)

区分		平成27年度		平成28年度 (当初予算)	
		援助人員	援助額	援助人員	援助額
学用品費等	小学校	1,203	38,890,184	1,220	43,848,000
	中学校	879	55,594,538	854	59,098,000
	計	2,082	94,484,722	2,074	102,946,000
給食費	小学校	1,165	48,953,040	1,172	52,300,000
	中学校	820	39,110,678	768	40,865,000
	計	1,985	88,063,718	1,940	93,165,000
医療費	小学校	131	978,118	162	1,103,000
	中学校	69	474,820	92	797,000
	計	200	1,452,938	254	1,900,000

※被災児童生徒分についても含む。

### (2) 就園奨励事業

(単位：園、人、円)

区分	平成27年度			平成28年度 (当初予算)		
	園数	援助人員	援助額	園数	援助人員	援助額
私立幼稚園	6	395	54,155,200	3	369	51,637,000

### (3) 私立幼稚園教材費補助事業

(単位：園、人、円)

区分	平成27年度			平成28年度 (当初予算)		
	園数	援助人員	援助額	園数	援助人員	援助額
私立幼稚園	10	666	5,642,638	3	373	2,133,000

### (4) 障がい児幼児教育事業費補助事業

区分	平成27年度		平成28年度 (当初予算)	
	園数	援助額	園数	援助額
私立幼稚園	2	1,008,000	5	832,000

## 17. 中学校卒業後の状況 学校基本調査（各年度5月1日現在）

※弘前大学附属中学校、弘前学院聖愛中学校は除く。

### (1) 進路別卒業者

(単位：人)

卒業年度		23年度	24年度	25年度	26年度	27年度	
A 高等学校等 進学者	高等学校	全日制	1,482	1,462	1,367	1,416	1,357
		定時制	36	43	37	37	37
		通信制	20	11	12	12	11
	高等専門学校		5	9	6	3	6
	特別支援学校（高等部）		14	9	15	12	9
B 専修学校（高等課程）		0	0	1	1	0	
C 専修学校等 入学者	専修学校（一般課程）	0	0	0	0	0	
	各種学校	1	0	0	0	0	
D 公共職業能力開発施設等		2	1	1	0	2	
E 就職者（A・B・C・Dを除く）		3	4	6	2	0	
F 上記以外の者		39	24	17	5	8	
G 死亡・不詳の者		0	1	0	0	0	
計（卒業者総数）		1,602	1,564	1,511	1,439	1,430	
再 掲	Aのうち他県への進学		15	18	20	17	20
	A・B・C・D のうち就職者	Aのうち	0	1	3	0	0
		Bのうち	0	0	0	0	0
		Cのうち	0	0	0	0	0
		Dのうち	0	0	0	0	0

### (2) (1)のうち特別支援学級卒業者の進路状況（再掲）

(単位：人)

卒業年度		23年度	24年度	25年度	26年度	27年度
A 進学者	高等学校・高等専門学校	3	6	5	8	5
	特別支援学校（高等部）	13	9	12	12	8
B 専修学校（高等課程）		0	0	0	0	0
C 専修学校（一般課程）・各種学校		0	0	0	0	0
D 公共職業能力開発施設等		0	0	0	0	0
E 就職者（A・B・C・Dを除く）		0	0	1	0	0
F+G 上記以外、死亡・不詳		0	4	12	0	0
計		16	19	20	20	13

### (3) (1)のうち高等学校等への入学志願者数（再掲）

(単位：人)

卒業年度		23年度	24年度	25年度	26年度	27年度
高等学校	全日制	1,491	1,468	1,419	1,480	1,359
	定時制	38	46	38	37	43
専門高等学校		5	9	4	3	6
特別支援学校（高等部）		14	9	14	12	9
計		1,548	1,532	1,475	1,422	1,417

### (4) 就職先の産業別就職者数（再掲）

(単位：人)

区分	23年度	24年度	25年度	26年度	27年度
第一次産業	0	0	0	0	0
第二次産業	2	0	6	2	0
第三次産業	0	4	0	3	0
上記以外	1	1	0	0	0
計	3	5	6	5	0



18. 児童生徒の身長・体重・座高の平均値 ～学校保健統計調査より～

学校種別	年齢	区分 項目	男 子				女 子			
			全国	青森県	弘前市		全国	青森県	弘前市	
					26年度	27年度			26年度	27年度
小学校	6	身長	116.5	117.2	117.4	117.4	115.5	116.6	117.1	116.7
		体重	21.3	22.0	21.9	21.9	20.8	21.8	21.7	21.6
		座高	64.8	65.2	65.1	65.3	64.4	65.0	65.2	64.9
	7	身長	122.4	123.5	123.5	123.4	121.5	122.1	123.1	123.1
		体重	24.0	24.9	24.8	24.6	23.4	24.2	24.2	24.3
		座高	67.6	68.2	68.0	67.9	67.2	67.5	68.0	68.0
	8	身長	128.0	128.9	129.1	129.3	127.4	128.6	128.5	129.0
		体重	27.0	28.6	28.0	28.3	26.4	27.6	26.9	27.4
		座高	70.2	70.7	70.5	70.6	69.9	70.5	70.2	70.5
	9	身長	133.6	134.6	134.8	134.6	133.4	134.6	135.2	134.7
		体重	30.4	31.9	31.7	31.5	29.8	31.4	30.7	30.4
		座高	72.6	73.1	73.1	72.8	72.6	73.3	73.3	72.9
	10	身長	138.9	139.7	140.2	140.3	140.1	142.0	142.4	142.1
		体重	34.0	35.3	35.2	35.4	34.0	36.1	35.6	35.1
		座高	74.9	75.4	75.2	75.2	75.8	76.7	76.7	76.3
11	身長	145.1	146.8	146.7	146.6	146.8	148.1	148.5	148.9	
	体重	38.4	40.5	39.7	39.5	39.0	40.6	40.3	40.5	
	座高	77.6	78.3	78.2	77.9	79.3	79.9	79.9	79.9	
中学校	12	身長	152.5	153.9	154.6	154.1	151.8	152.7	153.1	152.8
		体重	44.0	45.7	46.5	45.9	43.6	45.0	45.6	44.7
		座高	81.3	82.2	82.4	82.2	82.1	82.8	83.1	82.9
	13	身長	159.7	161.2	161.8	161.5	154.8	155.2	155.6	155.6
		体重	48.8	51.5	51.1	51.4	47.2	49.3	48.1	48.8
		座高	84.9	85.8	86.1	86.0	83.8	84.4	84.6	84.3
	14	身長	165.1	166.2	166.5	166.9	156.4	157.0	157.5	157.0
		体重	53.9	55.9	56.1	55.7	50.0	51.9	51.5	50.6
		座高	88.1	89.1	88.8	89.2	84.9	85.4	85.5	85.6

※全国および青森県の平均値は平成26年度学校保健統計調査による。

### 19. 児童生徒の体力・運動能力の平均値

性別 種目・年齢		男 子					女 子				
		全 国 (H26)	青森県 (H26)	弘前市			全 国 (H26)	青森県 (H26)	弘前市		
				25年度	26年度	27年度			25年度	26年度	27年度
握力 (k g)	6	9.15	9.32	9.59	9.17	9.08	8.54	8.77	9.16	8.85	8.61
	7	10.95	11.03	11.37	10.71	10.74	10.37	10.38	10.63	10.24	10.29
	8	13.00	12.72	12.97	12.58	12.40	11.90	12.01	12.32	11.83	12.10
	9	14.80	14.57	14.62	14.05	14.11	13.77	14.03	14.51	13.62	13.41
	10	16.97	16.62	16.81	16.12	16.12	16.78	16.55	16.75	17.14	15.84
	11	19.80	20.10	20.05	20.07	19.18	19.42	19.53	19.47	19.31	19.20
	12	24.58	24.64	25.51	25.62	25.46	21.95	21.90	22.29	22.10	21.69
	13	30.15	30.36	32.27	31.14	31.37	24.37	23.91	24.34	24.17	24.10
上体起こし (回)	6	11.60	11.20	11.67	11.30	12.26	10.99	10.79	11.04	11.61	11.77
	7	14.10	13.85	14.05	14.23	13.70	13.30	13.25	13.06	14.30	14.15
	8	16.19	15.68	16.84	16.70	16.38	14.97	15.21	15.64	16.26	16.62
	9	18.32	17.60	18.60	17.97	18.10	17.44	16.91	18.04	17.10	17.52
	10	20.24	19.76	19.31	20.11	19.89	18.82	18.84	18.51	19.31	18.55
	11	22.05	21.85	22.13	22.11	21.94	20.10	20.03	19.32	19.97	20.45
	12	24.52	23.65	25.42	23.62	24.23	21.05	19.96	21.30	19.46	20.54
	13	28.44	27.23	28.71	27.92	27.13	23.74	22.65	23.15	22.83	21.73
長座体前屈 (cm)	6	25.74	24.68	26.23	24.53	24.79	28.06	27.10	28.65	27.10	27.86
	7	27.21	26.20	26.69	26.55	25.64	29.98	29.30	28.40	29.67	29.47
	8	29.47	27.92	30.39	28.42	29.94	32.56	31.15	33.54	31.48	33.32
	9	30.82	29.35	29.71	29.74	30.46	34.13	33.42	33.72	33.60	33.93
	10	32.87	31.13	31.62	31.20	30.91	37.59	35.52	36.45	34.44	35.56
	11	34.94	33.41	33.32	33.87	33.55	40.32	37.84	38.87	37.88	38.27
	12	40.31	38.97	40.27	39.93	39.80	43.68	42.53	41.76	42.78	43.74
	13	43.97	43.31	45.40	45.00	43.67	46.58	44.66	45.07	44.30	44.98
反復横跳び (回)	6	27.18	28.12	29.31	27.87	28.96	26.58	27.46	27.98	28.50	27.82
	7	31.31	31.98	32.84	33.16	31.52	30.24	31.12	30.55	32.25	32.19
	8	35.69	35.16	37.52	36.95	36.09	33.67	34.16	35.91	35.71	35.33
	9	39.44	38.74	40.97	40.45	40.51	37.51	37.61	39.28	39.76	39.31
	10	42.88	42.31	43.36	44.26	43.74	40.63	40.71	41.70	42.69	42.14
	11	46.15	45.56	46.35	47.20	46.51	43.64	43.00	42.99	44.24	44.98
	12	49.47	47.68	49.31	48.58	49.02	45.46	43.93	44.30	44.04	44.75
	13	53.06	51.39	52.18	52.62	52.97	47.05	45.43	44.81	45.53	46.29
20m シャトルラン (回)	6	18.87	19.77	20.32	20.16	19.29	15.03	16.86	16.89	18.63	17.41
	7	28.91	27.91	26.41	28.18	29.95	22.70	23.33	21.76	23.97	26.43
	8	39.41	36.00	38.94	35.26	37.85	28.95	29.23	31.73	28.10	31.14
	9	46.81	44.98	47.12	48.82	46.59	36.98	36.93	38.74	38.99	36.52
	10	54.90	53.09	57.62	56.92	57.07	43.95	45.31	45.81	47.49	46.83
持久走(秒)	12	416.10	430.81	433.95	437.15	427.94	298.59	303.88	306.68	307.19	301.65
	13	370.82	407.74	414.08	412.90	403.61	278.41	302.31	309.92	302.12	297.89
	14	365.08	396.16	396.01	403.04	388.99	284.04	306.27	317.36	313.38	308.12

種目・年齢	性別	男 子					女 子				
		全 国 (H26)	青森県 (H26)	弘前市			全 国 (H26)	青森県 (H26)	弘前市		
				25年度	26年度	27年度			25年度	26年度	27年度
50m走 (秒)	6	11.52	11.74	11.58	11.92	11.50	11.86	11.96	11.51	11.90	11.61
	7	10.58	10.91	10.64	10.90	10.87	10.95	11.08	10.65	10.91	10.93
	8	10.02	10.38	10.51	10.27	10.38	10.40	10.57	10.59	10.40	10.47
	9	9.56	9.97	9.94	9.77	9.91	9.93	10.12	10.05	9.86	10.52
	10	9.21	9.58	9.36	9.50	9.45	9.45	9.71	9.60	9.93	9.59
	11	8.85	9.13	8.99	9.06	9.05	9.16	9.36	9.30	9.31	9.24
	12	8.42	8.69	8.41	8.50	8.53	8.98	9.21	9.01	9.05	9.01
	13	7.78	8.01	8.02	7.98	8.02	8.66	8.91	8.99	8.97	9.01
	14	7.43	7.60	7.72	7.59	7.55	8.64	8.86	9.02	8.96	8.86
立ち幅跳 び (cm)	6	114.22	111.38	114.88	111.66	113.22	106.26	104.09	105.08	107.02	106.66
	7	126.20	122.90	122.33	125.88	124.51	118.38	115.53	111.31	120.50	118.90
	8	137.53	131.98	139.97	133.00	132.79	128.22	124.50	131.43	126.22	127.62
	9	145.72	140.98	143.45	144.10	142.17	137.37	134.48	138.69	137.89	132.80
	10	155.03	149.64	151.39	152.71	152.00	147.94	143.62	144.68	145.28	145.77
	11	166.04	161.66	164.68	163.89	162.02	157.32	151.97	151.25	152.73	153.15
	12	181.04	177.74	180.10	180.29	180.28	165.03	160.01	160.56	160.58	162.27
	13	197.71	196.21	201.15	197.78	199.64	170.71	165.57	167.23	165.76	166.52
	14	212.37	210.37	216.28	215.40	215.16	174.79	168.34	169.91	167.84	169.59
ソフトボ ール (m)	6	8.65	8.49	9.26	8.35	8.40	5.74	5.71	5.95	5.82	5.71
	7	12.13	11.63	12.00	11.77	11.73	7.62	7.55	7.40	7.78	7.56
	8	16.43	15.46	16.66	15.36	15.52	9.53	9.66	9.77	9.31	9.52
	9	20.21	19.26	19.33	19.68	19.19	12.12	11.88	11.70	11.44	11.37
	10	23.65	23.23	23.24	22.51	23.08	14.71	14.29	13.67	15.81	13.42
	11	27.89	27.70	28.86	27.25	26.48	16.38	16.42	15.39	16.78	15.25
ハンドボ ール (m)	12	18.68	17.34	17.48	17.47	17.80	11.86	11.16	10.56	10.65	11.03
	13	21.49	20.48	21.19	20.72	20.74	13.54	12.62	12.33	11.79	11.83
	14	24.15	23.24	23.36	23.65	23.37	14.45	13.52	12.80	13.03	12.68
体力合計 点 (点)	6	30.38	30.05	31.58	29.80	30.77	30.17	30.41	32.20	31.66	31.39
	7	37.95	36.77	37.39	37.49	36.61	37.85	37.76	38.04	38.82	39.81
	8	44.76	42.35	44.15	43.52	42.87	44.39	43.59	45.24	44.45	45.07
	9	50.27	47.86	49.27	49.23	48.28	50.86	49.71	51.44	50.80	49.56
	10	55.62	53.36	54.48	54.21	53.23	57.12	55.62	55.54	56.37	54.93
	11	61.45	59.64	60.67	60.62	59.06	62.07	60.48	59.89	60.24	59.18
	12	35.47	33.20	35.26	34.25	34.28	45.40	42.67	42.87	42.17	39.66
	13	44.67	42.01	43.22	43.03	42.48	51.44	47.88	47.12	46.56	42.62
	14	51.60	48.86	50.49	50.07	50.29	53.99	50.78	49.30	48.52	45.10

全国の数値：平成26年度文科省発表体力・運動能力調査報告書(取りまとめ文部科学省スポーツ青少年局)  
 県の数値：平成26年度体格、体力、ライフスタイル調査(県教育庁スポーツ健康課)

## 20. 疾病異常被患率（平成27年度）

○小学生その1

区分		裸眼視力			眼の 疾病・異常	難聴	耳鼻いん頭				歯・口腔						
		1.0 未満 0.7 以上	0.7 未満 0.3 以上	0.3 未満			耳 疾患	鼻・ 副鼻腔 疾患	疾病・ 異常	口腔 咽喉頭 疾患・ 異常	う歯		歯列・ 咬合	顎関節	歯垢の 状態	歯肉の 状態	その他の 疾病異常
											処置 完了者	未処置 歯の ある者					
6歳	男	市	16.26	8.21	1.22	2.34	2.13	10.72	16.39	2.60	17.45	34.90	0.76	0.00	0.00	0.00	6.83
		全国	11.42	4.70	1.01	5.94	0.62	9.08	16.75	2.45	19.35	29.13	2.24	0.05	1.34	0.64	5.61
	女	市	19.32	7.57	0.81	2.10	0.16	12.50	13.14	0.96	15.11	31.99	0.80	0.00	0.16	0.00	8.52
		全国	13.03	5.45	0.92	5.21	0.60	9.13	10.72	2.07	18.70	27.45	3.03	0.05	1.33	0.68	6.01
7歳	男	市	17.58	8.48	3.03	2.28	0.76	9.39	16.21	1.97	24.66	34.46	1.38	0.00	0.77	0.92	7.96
		全国	10.15	6.82	2.55	5.04	0.46	6.20	14.53	1.95	25.78	29.96	3.52	0.05	2.64	1.31	5.28
	女	市	15.50	11.42	2.45	2.48	0.65	8.21	10.34	2.30	24.46	33.39	1.32	0.00	0.33	0.17	6.94
		全国	11.99	8.37	2.68	4.32	0.63	6.12	8.69	1.48	24.71	28.21	4.17	0.08	2.28	1.24	5.40
8歳	男	市	16.36	13.94	7.42	2.57	1.35	7.69	21.42	0.60	30.68	34.14	2.26	0.00	1.20	0.45	8.27
		全国	9.57	9.56	5.10	5.50	0.42	5.45	14.95	1.52	29.74	30.32	4.58	0.11	3.95	2.10	5.29
	女	市	14.00	17.20	8.07	2.54	1.62	5.96	14.31	0.60	29.39	34.71	1.62	0.00	0.74	0.44	6.20
		全国	12.03	11.82	5.90	4.76	0.67	5.49	8.96	1.36	29.61	28.67	5.07	0.09	3.12	1.76	5.69
9歳	男	市	12.99	13.30	9.86	2.74		6.19	21.60	0.60	31.52	36.82	2.73	0.00	1.06	0.76	9.70
		全国	9.30	11.75	8.13	6.44		5.36	16.09	1.45	32.30	29.77	4.41	0.10	4.10	2.52	7.24
	女	市	12.44	22.12	14.90	2.34		4.86	14.43	1.18	33.38	29.12	2.65	0.00	0.59	0.15	13.68
		全国	11.97	14.77	10.33	5.29		4.85	9.91	1.35	30.83	26.68	4.91	0.12	2.83	1.79	8.08
10歳	男	市	11.84	15.20	12.64	2.73	0.76	5.61	20.91	1.52	31.28	28.27	2.11	0.15	1.20	0.75	10.23
		全国	9.05	13.51	11.29	5.64	0.35	5.10	15.86	1.28	29.57	25.72	4.55	0.10	4.73	3.27	8.89
	女	市	11.35	18.25	19.48	4.01	0.86	5.15	13.30	1.00	30.56	26.97	2.44	0.00	0.29	0.29	10.04
		全国	10.91	16.54	15.52	4.83	0.51	4.39	9.21	1.06	27.08	22.63	5.03	0.13	3.13	2.19	8.76
11歳	男	市	9.36	15.60	16.42	2.30		5.40	22.75	0.77	25.86	24.97	1.66	0.00	0.76	0.51	11.46
		全国	9.02	14.74	14.26	5.48		4.27	13.10	1.12	24.43	19.87	4.70	0.11	4.70	3.53	8.39
	女	市	12.60	14.15	27.84	3.12		4.40	13.78	0.14	23.27	22.99	1.97	0.14	0.28	0.14	10.01
		全国	10.61	17.09	19.05	4.36		3.20	8.26	0.94	22.75	17.91	5.28	0.17	3.03	2.27	7.18
合計	男	市	14.00	12.49	8.54	2.49	1.25	7.43	19.97	1.32	26.89	32.03	1.81	0.02	0.83	0.56	9.15
		全国	9.74	10.23	7.14	5.67	0.46	5.89	15.20	1.62	26.84	27.38	4.00	0.09	3.59	2.25	6.81
	女	市	14.15	15.22	12.41	2.79	0.84	6.72	13.27	1.00	26.22	29.70	1.83	0.03	0.40	0.20	9.30
		全国	11.74	12.40	9.20	4.79	0.60	5.50	9.29	1.37	25.59	25.17	4.59	0.11	2.62	1.66	6.87

※全国平均・・・平成26年度学校保健統計調査速報による

○小学生その2

区分		栄養状態	脊柱・胸郭	皮膚疾患		結核	結核の精密検査の 対象者	心臓の 疾病異常	心電図異常	蛋白検出の者	尿糖検出の者	寄居生虫卵保有者	その他の疾病異常				
				アトピー性皮膚炎	その他の皮膚疾患								ぜん息	腎臓疾患	言語障害	その他の疾病・異常	
6歳	男	市	1.69	0.15	1.69	2.15	0.00	0.15	0.00	0.76	0.45	0.30	0.00	2.13	0.15	0.15	2.44
		全国	0.92	0.34	3.56	0.68	0.00	0.36	0.78	2.76	0.37	0.05	0.18	4.96	0.15	0.79	3.36
	女	市	0.80	0.64	1.44	2.25	0.00	0.00	0.00	0.48	0.16	0.00	0.00	0.48	0.00	0.16	2.07
		全国	0.73	0.29	2.97	0.61	0.00	0.32	0.80	1.90	0.64	0.06	0.14	3.34	0.13	0.45	2.28
7歳	男	市	1.67	0.15	2.28	2.73	0.00	0.00	0.15	/	0.15	0.30	0.00	1.66	0.30	0.60	2.56
		全国	1.20	0.29	3.44	0.55	0.00	0.12	0.89	/	0.42	0.05	0.13	4.66	0.18	0.68	3.13
	女	市	2.30	0.33	1.97	2.30	0.00	0.00	0.00	/	0.49	0.16	0.00	0.98	0.16	0.33	2.77
		全国	0.95	0.29	2.83	0.46	0.00	0.12	0.77	/	0.64	0.05	0.11	3.08	0.17	0.37	2.22
8歳	男	市	3.45	0.15	3.46	1.80	0.00	0.00	0.30	/	0.15	0.00	0.00	2.54	0.15	0.15	1.64
		全国	1.62	0.29	3.66	0.50	0.00	0.09	0.71	/	0.44	0.04	0.11	4.56	0.20	0.60	3.06
	女	市	3.27	0.30	1.93	2.38	0.00	0.00	0.00	/	1.03	0.15	0.00	1.03	0.00	0.00	1.47
		全国	1.10	0.35	2.95	0.40	0.00	0.08	0.68	/	0.76	0.05	0.09	3.21	0.15	0.29	2.00
9歳	男	市	3.46	0.45	3.31	2.71	0.00	0.00	0.00	/	0.15	0.00	/	2.11	0.00	0.15	1.65
		全国	2.06	0.48	3.70	0.40	0.00	0.07	0.78	/	0.48	0.04	/	4.62	0.16	0.39	3.39
	女	市	1.47	0.44	2.07	1.77	0.00	0.00	0.15	/	0.58	0.00	/	1.32	0.00	0.44	1.47
		全国	1.31	0.43	2.94	0.30	0.00	0.07	0.71	/	0.98	0.05	/	2.99	0.17	0.19	2.29
10歳	男	市	2.11	0.15	1.36	1.36	0.00	0.00	0.00	/	0.45	0.15	/	1.95	0.15	0.45	1.50
		全国	2.39	0.59	3.69	0.39	0.00	0.09	0.71	/	0.53	0.05	/	4.81	0.19	0.34	3.22
	女	市	0.87	0.00	1.01	0.58	0.00	0.00	0.29	/	0.71	0.14	/	1.58	0.29	0.00	1.15
		全国	1.51	0.79	2.72	0.30	0.00	0.10	0.69	/	1.57	0.11	/	3.05	0.21	0.18	2.32
11歳	男	市	2.57	0.26	1.55	1.68	0.00	0.00	0.26	/	0.38	0.13	/	2.42	0.13	0.26	2.17
		全国	2.58	0.55	3.33	0.31	0.00	0.07	0.62	/	1.16	0.07	/	4.29	0.18	0.25	3.16
	女	市	1.14	0.28	1.57	0.71	0.00	0.00	0.00	/	1.69	0.14	/	0.99	0.00	0.00	1.13
		全国	1.50	0.85	2.82	0.28	0.00	0.09	0.61	/	2.02	0.16	/	2.78	0.22	0.14	2.39
合計	男	市	2.50	0.22	2.26	2.06	0.00	0.02	0.12	0.76	0.29	0.15	0.00	2.14	0.15	0.29	2.00
		全国	1.80	0.43	3.56	0.47	0.00	0.13	0.75	2.76	0.57	0.05	0.14	4.65	0.18	0.50	3.22
	女	市	1.63	0.33	1.66	1.64	0.00	0.00	0.08	0.48	0.80	0.10	0.00	1.07	0.07	0.15	1.65
		全国	1.19	0.50	2.87	0.39	0.00	0.13	0.71	1.90	1.11	0.08	0.11	3.07	0.17	0.27	2.25

※全国平均・・・平成26年度学校保健統計調査速報による

○中学生その1

区分		裸眼視力			眼の 疾病・異常	難 聴	耳鼻いん頭			歯・口腔							
		1.0 未満 0.7 以上	0.7 未満 0.3 以上	0.3 未満			耳 疾 患	鼻 ・ 副 鼻 腔 疾 患	口 腔 咽 喉 頭 疾 病 ・ 異 常	う歯		歯 列 ・ 咬 合	顎 関 節	歯 垢 の 状 態	歯 肉 の 状 態	そ の 他 の 疾 病 異 常	
										処 置 完 了 者	未 処 置 歯 の あ る 者						
12 歳	男	市	14.70	15.16	22.36	3.47	0.36	8.77	25.43	0.25	23.75	19.09	2.69	0.00	1.71	0.86	8.81
		全国	11.23	14.92	18.16	6.44	0.39	6.14	14.93	0.90	21.54	17.09	4.93	0.29	5.69	4.66	5.73
	女	市	12.82	16.89	28.35	1.93	0.44	4.01	21.40	0.45	25.30	26.33	1.78	0.00	6.66	0.74	7.69
		全国	11.69	17.22	24.82	4.96	0.36	4.36	9.90	0.71	23.70	17.03	5.22	0.32	3.44	2.98	4.56
13 歳	男	市	13.74	16.40	24.08	2.89	/	3.65	18.98	1.28	22.92	18.65	2.38	0.24	1.43	1.43	7.13
		全国	11.89	16.12	21.19	6.05	/	4.51	12.89	0.81	21.82	18.06	4.83	0.29	6.67	5.80	3.64
	女	市	12.88	16.72	32.11	2.45	/	1.17	19.65	0.39	27.86	25.03	2.31	0.51	3.85	0.26	6.29
		全国	11.64	18.33	28.93	4.63	/	3.08	9.16	0.68	24.85	18.57	5.24	0.41	4.29	3.97	2.94
14 歳	男	市	11.00	13.00	30.67	1.89	0.50	3.57	16.27	0.00	23.45	24.46	2.28	0.25	2.03	2.15	4.94
		全国	10.50	16.74	23.97	5.57	0.30	3.53	11.28	0.47	23.76	20.44	4.90	0.33	6.86	6.21	2.45
	女	市	7.88	16.32	31.33	2.95	0.24	1.15	16.79	0.38	25.35	31.37	2.01	0.13	6.78	0.25	5.77
		全国	10.96	17.27	33.23	4.18	0.40	2.30	8.89	0.48	27.47	20.04	5.44	0.52	4.10	3.91	1.99
合 計	男	市	13.21	14.92	25.54	2.76	0.43	5.85	21.05	0.48	23.37	20.67	2.45	0.16	1.72	1.47	6.99
		全国	11.20	15.93	21.12	6.02	0.34	4.72	13.03	0.72	22.38	18.54	4.88	0.30	6.41	5.56	3.93
	女	市	11.24	16.65	30.68	2.48	0.33	2.28	19.46	0.41	26.20	27.66	2.04	0.22	5.73	0.40	6.53
		全国	11.43	17.61	29.01	4.59	0.38	3.24	9.31	0.62	25.35	18.55	5.30	0.42	3.95	3.62	3.16

※全国平均・・・平成26年度学校保健統計調査速報による

検査項目			永久歯のう歯等数			
年齢	性別	区分	喪失歯数	う歯		
				計	処置歯数	未処置歯数
12歳	男	市	0.01	1.09	0.64	0.45
		全国	0.02	0.90	0.57	0.33
	女	市	0.03	1.56	0.86	0.70
		全国	0.02	1.07	0.70	0.37

○中学生その2

区分		栄 養 状 態	脊 柱 ・ 胸 郭	皮膚疾患		結 核	結 核 の 精 密 検 査 の 対 象 者	心 臓 の 疾 病 異 常	心 電 図 異 常	蛋 白 検 出 の 者	尿 糖 検 出 の 者	その他の疾病異常				
				ア ト ピ ー 性 皮 膚 炎	そ の 他 の 皮 膚 疾 患							ぜ ん 息	腎 臓 疾 患	言 語 障 害	そ の 他 の 疾 病 ・ 異 常	
12歳	男	市	1.59	0.37	1.59	2.45	0.00	0.00	0.00	1.95	1.34	0.24	0.36	0.12	0.00	2.19
		全国	1.34	0.75	2.90	0.34	0.00	0.10	0.96	3.64	2.64	0.10	3.92	0.19	0.10	2.82
	女	市	0.44	1.63	1.63	1.19	0.00	0.00	0.00	1.77	1.47	0.15	0.15	0.15	0.00	0.88
		全国	0.90	1.33	2.30	0.23	0.00	0.08	0.93	3.02	2.64	0.16	2.46	0.17	0.07	2.28
13歳	男	市	1.30	0.00	2.14	1.90	0.00	0.00	0.00	/	3.08	0.12	0.23	0.23	0.23	2.22
		全国	1.05	0.78	2.67	0.25	0.00	0.05	0.98	/	3.65	0.11	3.62	0.18	0.10	2.63
	女	市	0.77	2.95	0.64	1.29	0.00	0.00	0.00	/	1.78	0.00	0.13	0.00	0.00	2.66
		全国	0.79	1.29	2.19	0.22	0.00	0.04	0.86	/	2.54	0.14	2.41	0.20	0.05	2.44
14歳	男	市	1.12	0.25	1.86	2.24	0.00	0.00	0.00	/	1.13	0.63	0.86	0.25	0.00	2.09
		全国	1.08	0.75	2.67	0.29	0.00	0.05	0.87	/	4.09	0.14	3.47	0.21	0.07	2.74
	女	市	0.61	1.46	1.22	0.97	0.00	0.00	0.12	/	0.73	0.12	0.36	0.24	0.00	2.52
		全国	0.83	1.35	2.37	0.23	0.00	0.06	0.82	/	2.39	0.20	2.24	0.22	0.06	2.64
合計	男	市	1.34	0.20	1.87	2.19	0.00	0.00	0.00	1.95	1.87	0.33	0.48	0.20	0.08	2.17
		全国	1.16	0.76	2.74	0.29	0.00	0.07	0.94	3.64	3.46	0.12	3.67	0.19	0.09	2.73
	女	市	0.62	2.02	1.14	1.14	0.00	0.00	0.04	1.77	1.31	0.09	0.22	0.13	0.00	2.09
		全国	0.84	1.33	2.28	0.23	0.00	0.06	0.87	3.02	2.52	0.17	2.37	0.20	0.06	2.45

※ 全国平均…平成26年度学校保健統計調査速報による

## 21. 学校給食

### (1) 給食センター概要

センター名	《東部学校給食センター》				《西部学校給食センター》			
所在地	弘前市大字末広一丁目3番地5				弘前市大字茜町三丁目3番地9			
給食開始年月日	平成11年4月30日				平成22年8月24日			
調理場方式	ドライ方式				ドライ方式			
調理区分	米飯・副食				米飯・副食			
調理能力	4,800食/日				7,800食/日			
敷地面積	5,555 m <sup>2</sup>				13,270.93 m <sup>2</sup>			
建物構造	鉄骨造・一部2階建て				鉄骨造・一部2階建て			
建物面積	2,780 m <sup>2</sup>				4,528.07 m <sup>2</sup>			
付帯施設	除害施設・車庫等				除害施設等			
総事業費	1,917,734千円				2,113,002千円			
対象校 児童生徒数は 平成28年5月1日 現在	対象校	児童数			対象校	児童数	対象校	生徒数
	城東小	289			自得小	76	新和中	89
	福村小	424			小友小	47	船沢中	76
	豊田小	407			三和小	49	東目屋中	67
	堀越小	440			新和小	61	第一中	702
	文京小	332			高杉小	156	第二中	520
	千年小	314			船沢小	101	第三中	489
	大和沢小	55			三省小	61	第四中	458
	和徳小	262			致遠小	394	第五中	384
	時敏小	367			小沢小	306	石川中	102
	三大小	282			青柳小	43	北辰中	110
	松原小	236			東目屋小	58	裾野中	44
	東小	338			城西小	221	南中	340
	北小	295			朝陽小	165	東中	390
	大成小	291			桔梗野小	299	津軽中	226
				石川小	151	相馬中	80	
				西小	167			
				裾野小	63			
				相馬小	160			
	合計(14校)	4,332人			合計(34校)	6,655人		
職員構成	所長	1名			所長	1名		
	事務職員	(委託業者) 1名			事務職員	1名		
	栄養教諭(県費)	1名			栄養教諭(県費)	1名		
	栄養士(県費)	1名			栄養士(県費)	3名 (うち1名臨時)		
	調理員 (正職員) (再任用・非常勤) (パート職員) (臨時職員)	民間委託 (平成28年4月～平成33年3月)			調理員 (正職員) (再任用) (パート職員) (臨時職員)	民間委託 (平成26年4月～平成31年3月)		
	嘱託員	1名			嘱託員			
職員合計人数	4名			職員合計人数	6名			
給食費	小学校 240円、中学校 280円							



(2) 自校方式の概要

学 校 名	児 童 生徒数	調理施設	建設年	調理員	主 食	給食費
百 沢 小 学 校	14人	ドライ運用	H6	パート2名	米飯持参 炊飯	260円
常 盤 野 小 学 校	5人	ドライ方式	H10	パート2名	炊飯	260円
常 盤 野 中 学 校	3人					280円

(3) 食物アレルギー対応食の概要

平成25年4月から、相馬中学校調理室を使用し、食物アレルギー対応食提供事業を開始しました。アレルギー対応食専用の調理施設において、アレルギー物質を除去、もしくは代替したものを調理します。専用容器に入れたアレルギー対応食は、各給食センターを経由し、他の児童生徒の給食と一緒に学校へ配送しています。

対応アレルギー物質	対象児童生徒数	調理施設	調理員	栄養士
卵、乳製品、小麦、そば、ピーナッツ、魚卵、甲殻類、長芋・山芋、桃、いか、たこ、いんげん、オクラ、くるみ、キウイ、魚、里芋、パイナップル、アーモンド、トマト、マンゴー、ゴマ	103人	西部学校給食センター 相馬中学校分室 (相馬中学校調理室： ドライ方式)	パート4名	臨時(市費) 3名(自校式兼務)

(平成28年4月1日現在)

## 22. 学校体育施設開放状況

○小学校

(単位:件、人)

学 校 名			平成23年度	平成24年度	平成25年度	平成26年度	平成27年度	計
1	修斉小学校	件数	0	0	0	0	0	0
		人数	0	0	0	0	0	0
2	草薙小学校	件数	0	0	0	0	0	0
		人数	0	0	0	0	0	0
3	自得小学校	件数	0	12	12	11	0	35
		人数	0	157	141	122	0	420
4	小友小学校	件数	26	49	39	38	31	183
		人数	137	294	231	301	233	1,196
5	三和小学校	件数	150	129	77	52	74	482
		人数	1,874	1,593	926	1,215	1,410	7,018
6	新和小学校	件数	0	0	0	25	30	55
		人数	0	0	0	346	371	717
7	高杉小学校	件数	251	246	246	267	240	1,250
		人数	2,666	2,712	3,315	3,425	2,595	14,713
8	船沢小学校	件数	228	179	89	91	114	701
		人数	3,523	2,829	1,312	998	1,531	10,193
9	弥生小学校	件数	0	0	0	—	—	0
		人数	0	0	0	—	—	0
10	三省小学校	件数	35	38	45	53	76	247
		人数	427	307	372	573	761	2,440
11	致遠小学校	件数	484	412	479	451	418	2,244
		人数	9,587	7,390	9,733	8,686	7,318	42,714
12	城東小学校	件数	246	246	253	299	227	1,271
		人数	3,552	3,869	3,784	4,093	3,237	18,535
13	福村小学校	件数	336	338	349	334	298	1,655
		人員	6,343	6,560	7,421	4,707	4,120	29,151
14	豊田小学校	件数	304	323	285	323	273	1,508
		人数	8,698	9,411	8,588	10,177	6,707	43,581
15	堀越小学校	件数	136	118	137	141	99	631
		人数	2,194	1,930	2,294	2,403	1,858	10,679
16	文京小学校	件数	200	161	156	218	276	1,011
		人数	3,190	2,482	2,406	3,177	4,963	16,218
17	松原小学校	件数	198	188	193	192	204	975
		人数	2,624	2,553	2,150	2,346	3,014	12,687
18	千年小学校	件数	58	117	140	143	140	598
		人数	717	1,502	1,617	1,673	1,441	6,950
19	大和沢小学校	件数	203	229	184	219	226	1,061
		人数	3,166	3,019	1,978	2,898	3,313	14,374
20	小沢小学校	件数	329	322	234	280	253	1,418
		人数	4,118	4,099	3,043	3,982	3,207	18,449
21	青柳小学校	件数	202	371	296	154	219	1,242
		人数	2,250	4,684	4,292	1,641	3,163	16,030
22	東目屋小学校	件数	0	0	0	0	0	0
		人数	0	0	0	0	0	0

学 校 名			平成23年度	平成24年度	平成25年度	平成26年度	平成27年度	計
23	和徳小学校	件数	190	183	172	146	146	837
		人数	1,684	1,604	1,506	1,282	1,221	7,297
24	東小学校	件数	254	261	259	266	275	1,315
		人数	4,379	4,640	4,675	4,336	4,510	22,540
25	時敏小学校	件数	238	215	156	225	218	1,052
		人数	4,003	3,919	3,011	4,499	3,951	19,383
26	北小学校	件数	198	187	163	216	175	939
		人数	2,120	1,889	1,655	2,748	2,555	10,967
27	城西小学校	件数	273	262	236	293	193	1,257
		人数	4,013	3,817	3,408	3,885	2,764	17,887
28	西小学校	件数	328	259	333	366	377	3,773
		人数	5,150	4,834	5,484	5,866	5,981	27,315
29	大成小学校	件数	309	280	283	256	202	1,330
		人数	5,528	4,796	5,076	4,742	3,795	23,937
30	第三大成小学校	件数	276	289	301	337	287	1,490
		人数	4,058	4,956	4,938	4,866	4,124	22,942
31	朝陽小学校	件数	254	259	309	293	242	1,357
		人数	7,786	6,982	7,438	6,657	5,857	34,720
32	桔梗野小学校	件数	160	184	190	191	224	949
		人数	1,846	2,144	2,276	2,204	1,924	10,394
33	石川小学校	件数	109	6	88	100	92	395
		人数	877	39	782	902	925	3,525
34	岩木小学校	件数	280	259	336	339	252	1,466
		人数	3,522	3,476	4,955	4,174	3,017	19,144
35	百沢小学校	件数	0	0	0	0	78	78
		人数	0	0	0	0	1,068	1,068
36	常盤野小学校	件数	0	0	0	0	0	0
		人数	0	0	0	0	0	0
37	相馬小学校	件数	0	0	0	0	0	0
		人数	0	0	0	0	0	0
小学校計		件数	6,255	6,122	6,040	6,325	5,959	30,701
		人数	100,081	98,487	98,807	99,022	90,934	487,331

注：学校開放については、学校から報告のあったもののみ集計している。

## ○中学校

(単位:件、人)

学 校 名			平成23年度	平成24年度	平成25年度	平成26年度	平成27年度	計
1	裾野中学校	件数	0	0	0	0	0	0
		人数	0	0	0	0	0	0
2	新和中学校	件数	0	0	0	0	0	0
		人数	0	0	0	0	0	0
3	北辰中学校	件数	0	0	0	0	0	0
		人数	0	0	0	0	0	0
4	船沢中学校	件数	303	299	286	275	265	1,428
		人数	2930	2,643	2,752	2,692	2,305	13,322
5	東目屋中学校	件数	0	0	0	0	0	0
		人数	0	0	0	0	0	0
6	第一中学校	件数	0	0	0	165	230	395
		人数	0	0	0	6,439	6,317	12,756
7	東中学校	件数	333	392	365	291	236	1,617
		人数	6,350	5,709	6,194	5,117	4,906	28,276
8	第二中学校	件数	378	405	412	408	329	1,933
		人数	5,487	5,770	5,877	5,677	4,725	27,536
9	第三中学校	件数	0	0	0	257	186	443
		人数	0	0	0	4,902	3,398	8,300
10	南中学校	件数	469	496	455	466	460	2,346
		人数	6,278	6,863	6,188	5,706	6,078	31,113
11	第四中学校	件数	0	0	0	0	0	0
		人数	0	0	0	0	0	0
12	第五中学校	件数	418	403	393	356	263	1,833
		人数	4,706	5,092	5,026	4,497	3,687	23,008
13	石川中学校	件数	105	154	88	87	110	544
		人数	786	1,287	865	970	1,140	5,048
14	津軽中学校	件数	447	454	305	293	260	1,759
		人数	7,580	6,782	6,624	6,781	5,873	33,640
15	常盤野中学校	件数	0	0	0	0	0	0
		人数	0	0	0	0	0	0
16	相馬中学校	件数	399	393	430	380	267	1,869
		人数	5,124	4,313	4,263	3,428	2,582	19,710
中学校計		件数	2,852	2,896	2,734	2,978	2,606	14,066
		人数	39,241	38,459	37,789	46,209	41,011	202,709
小・中学校計		件数	9,107	9,018	8,774	9,303	8,565	44,767
		人数	139,322	136,946	136,596	145,231	131,945	690,040

注：学校開放については、学校から報告のあったもののみ集計している。

## ○種目別開放状況

(単位:件、人)

種 目			平成23年度	平成24年度	平成25年度	平成26年度	平成27年度	計
1	バドミントン	件数	1,980	2,021	1,970	2,412	2,227	10,610
		人数	28,440	29,452	27,924	38,665	33,478	157,959
2	バレーボール	件数	2,099	2,103	2,023	2,070	1,935	10,230
		人数	36,342	34,947	34,226	34,539	33,620	173,674
3	卓球	件数	1,952	1,871	1,789	1,752	1,612	8,976
		人数	25,657	23,668	25,622	23,572	21,231	119,750
4	野球	件数	378	422	350	418	411	1,979
		人数	6,944	8,362	6,714	5,606	6,019	33,645
5	インディアカ	件数	109	65	75	100	84	433
		人数	1,220	679	789	1,097	954	4,739
6	バスケット	件数	743	736	771	901	883	4,034
		人数	14,395	14,239	14	14,908	15,320	58,876
7	ソフトボール	件数	30	27	19	28	21	125
		人数	348	341	213	291	209	1,402
8	ゲートボール	件数	0	1	0	0	0	1
		人数	0	4	0	0	0	4
9	ソフトバレー	件数	538	539	614	634	533	2,858
		人数	7,046	7,229	8,251	8,890	7,192	38,608
10	剣道	件数	244	224	108	93	96	765
		人数	1,143	1,019	547	628	936	4,273
11	柔道	件数	110	180	108	55	108	561
		人数	584	1,207	660	418	1,194	4,063
12	その他	件数	924	829	947	840	655	4,195
		人数	17,203	15,799	17,593	16,617	11,792	79,004
合 計		件数	9,107	9,018	8,774	9,303	8,565	44,767
		人数	139,322	136,946	136,596	145,231	131,945	690,040

注：学校開放については、学校から報告のあったもののみ集計している。



## 社会教育

1. 社会教育施設一覧 .....	75
2. 全市的な社会教育事業 .....	76
3. 公民館 .....	79
4. 図書館 .....	95
5. 郷土文学館 .....	101
6. 博物館 .....	104
7. 総合学習センター .....	105
8. 鳴海要記念陶房館 .....	106
9. 弘前市の文化財 .....	107





# 1. 社会教育施設一覧

(平成28年4月1日現在)

名称 (地区住民数)	電話	独立 (併置)	所在地	面積(m <sup>2</sup> )		落成 年月	構造	部屋
				建物	敷地			
中央公民館 (77,821人)	33-6561 33-6562 33-6563  Fax33-4490	(文化会館)	〒036-8356 下白銀町19-4	3,608.00	11,512.88	昭和 56・9	鉄筋コンクリート 地下1階 地上3階	大会議室、中会議室 第1～3会議室 第1～3和室 プラネタリウム 視聴覚室 科学実習室 工作実習室 調理実習室
中央公民館 岩木館 (11,098人)	82-3214  Fax82-3426	(岩木文化センター・岩木図書館)	〒036-1313 賀田一丁目18-3	2,440	5,233.7	昭和 56・11	鉄筋コンクリート 地上2階	ホール 和室2 研修室2 展示室 会議室 視聴覚室 創作室 音楽室 調理実習室 茶室
中央公民館 相馬館 (3,426人)	84-2316  Fax84-2328	(相馬ライブ ラリー、御所 温泉、相馬総 合支所)	〒036-1592 五所字野沢41-1 弘前市相馬庁舎内	491.97	9,476.49	平成 25・3	鉄骨 平屋	和室 調理実習室 研修室3
				(長慶閣) 935.40		平成 26.3 改修		
東目屋公民館 (1,986人)	86-2112	(東目屋出張 所)	〒036-1451 中野字中豊田20	2,134.00	9,395.33	平成 11・4	鉄筋コンクリート 1階	事務室 調理室 和室 研修室 体育・集会室 談話室 資料室 図書室 会議室
和徳公民館 (4,757人)	36-4747	独立	〒036-8071 大久保字沼田204-3	313.20	1,134.26	昭和 49・10	木造 モルタル平屋	事務室 講堂 会議室 和室 図書室 調理室
東部公民館 (22,950人)	27-5800	(学習情報 館・教育セン ター)	〒036-8085 末広4-10-1	1,453.36	6,473.67	平成 7・10	鉄筋コンクリート 地上4階 塔屋1階	事務室 調理室 集会室 会議室2 茶室 多目的ホール 地域交流室
清水公民館 (9,052人)	88-2110	独立	〒036-8243 小沢字御笠見46-10	525.91	1,761.94	昭和 59・3	木造 一部鉄骨平屋	事務室 研修室 集会室 図書室 和室2 調理室
石川公民館 (4,438人)	92-3405	(石川出張 所)	〒036-8124 石川字石川114-1	865.37	2,224.00	昭和 54・3	鉄骨 2階	事務室 図書室 会議室2 調理室 大研修室 和室2
堀越公民館 (6,387人)	27-2635	独立	〒036-8111 門外2-3-11	525.91	1,336.42	昭和 58・2	木造 一部鉄骨平屋	事務室 集会室 研修室 図書室 和室2 調理室
千年公民館 (9,160人)	87-2130	独立	〒036-8127 小栗山字川合115-1	604.07	2,588.60	昭和 62・12	木造 一部鉄骨平屋	事務室 和室2 集会室 調理室 研修室 図書室
船沢公民館 (2,776人)	96-2323	(船沢出張 所)	〒036-8383 折笠字宮川95-5	765.96	2,886.66	平成 2・3	木造 一部鉄骨平屋	事務室 研修室2 会議室2 和室 図書室 調理室
高杉公民館 (3,470人)	95-2336	(高杉出張 所)	〒036-8381 独狐字山6272-1 北辰学区高杉ふれ あいセンター内	1,559.53	12,857.00	平成 19・11	鉄骨 平屋	事務室 体育室 研修室2 和室2 世代交流室2 調理実習室 図書室
裾野公民館 (4,047人)	93-2810	(裾野出張 所)	〒036-1203 大森字勝山81-1 農村環境改善セン ター内	1,077.09	4,175.60	昭和 53・9	鉄筋コンクリート 2階	事務室 ホール 研修室 会議室 和室2
新和公民館 (4,113人)	72-1517	(新和出張 所)	〒038-3614 種市字熊谷5-1	497.27	1,133.48	昭和 52・11	木造 モルタル平屋	事務室 大研修室 研修室 調理室 図書室 和室
藤代公民館 (10,064人)	32-1977	独立	〒036-8318 八代町2-10	389.11	1,041.52	昭和 50・10	木造 モルタル平屋	事務室 講堂 会議室 和室 図書室 調理室

名称	電話	独立 (併置)	所在地	面積(m <sup>2</sup> )		落成 年月	構造	部屋
				建物	敷地			
弘前図書館	32-3794 Fax36-8360	(郷土文学館)	〒036-8356 下白銀町2-1	4,922.7	—	平成 2・3	鉄筋コンクリート 地下2階 地上3階	貸出閲覧室 調査室 読書学習室2 点字読書室 視聴覚室 書庫
岩木図書館	82-1651 Fax82-5150	(中央公民館 岩木館・岩木 文化センター)	〒036-1313 賀田一丁目18-3	399	5,233.7	昭和 56・11	鉄筋コンクリート 地上2階	児童室 閲覧室 学習室 書庫
こども絵本の森	35-0155	(ヒロロ スクエア)	〒036-8003 駅前町9-20	264.2 (こども絵 本の森部 分)	—	平成 25・7	鉄筋コンクリート 地下1階 地上6階	貸出閲覧室 書庫・事務室
相馬ライブラリー	84-2316 Fax84-2328	(中央公民館 相馬館・御所 温泉・相馬総 合支所)	〒036-1592 五所字野沢41-1	135.81	9,476.49	平成 25・3	鉄骨 平屋	閲覧室、児童室
郷土文学館	37-5505 Fax36-8360	(弘前図書館)	〒036-8356 下白銀町2-1	594.2	—	平成 2・3	鉄筋コンクリート 地下2階 地上2階	常設展示コーナー 方言詩コーナー 企画展示コーナー 石坂洋次郎記念室
博物館	35-0700 Fax35-0707	独立	〒036-8356 下白銀町1-6	2,279.59	4,879.38	昭和 51・ 8(平成 25・12改 修)	鉄筋コンクリート 地下1階 地上一部2階	展示室4 展示ホール
鳴海要記念陶房館	82-2902	独立	〒036-1313 賀田字大浦1-2	274.81	1,034.02	平成 15・3	鉄筋コンクリート・ 木造 平屋	展示室 窯場 ホール 陶房
学習情報館	26-4800 Fax26-2250	(東部公民館 ・教育センター)	〒036-8085 末広4-10-1	3,075.9	6,473.67	平成 7・7	鉄筋コンクリート 地上4階 塔屋1階	会議室 セミナー室 視聴覚室 工芸室 コンピュータ研修室
相馬ふれあい館	84-3475	独立	〒036-1515 相馬字八反田25-1	467.62	6567.34	昭和 52 平成27.3 改修	鉄筋コンクリート 一部木造 平屋建	多目的ホール2 和室2 調理室 運動広場
少年野外 研修場 (H22～休止中)	—	独立	〒036-1343 百沢字東岩木山 3067	113.67	41,010.0	昭和 52・4	木造	遊樂棟 炊事場 トイレ

## 2. 全市的な社会教育事業

### (1) サタディプラン (主管：生涯学習課)

学校週5日制に伴い、休業日となる土曜日に児童・生徒が自主的に選択し参加できる事業を、各社会教育施設の特徴を生かしたメニューを組み「サタディプラン」として実施している。

#### ○サタディプラン実施状況

No.	プログラム名	担当課	回数			延べ参加者数			内容
			25 年度	26 年度	27 年度	25 年度	26 年度	27 年度	
1	わくわく☆子どもプラネ	中央公民館	47	48	41	948	824	1,188	四季の星空の解説とその季節の物語の紹介(平成23年5月から「わくわく☆子どもプラネ」に名称変更)
2	子どもクラブ	中央公民館	73	73	52	901	950	487	自然観察、科学、やきもの、ふるさと、ラジオ劇団、天文、小鼓、ミュージカル
3	親子文学散歩	郷土文学館	2	0	42	5	0	53	常設展と企画展の鑑賞
4	親子鑑賞会	博物館	—	36	35	—	924	378	開催展示会の鑑賞
5	おたのしみおはなし会と図書館の探検隊	図書館	10	5	5	46	45	69	絵本の読み聞かせと館内の探検
合計			132	162	175	1,900	2,743	2,175	

\*「4 親子鑑賞会」の25年度事業は博物館の改修工事のため実施なし。

(2) ウィークエンド子どもクラブ (主管：生涯学習課)

ウィークエンド子どもクラブは、平成14年度から学校週5日制が完全実施され、子どもたちが自由に使える時間的ゆとりが生まれることから、これを「生きる力」をはぐくむ絶好の機会ととらえて、地域における児童・生徒の学校外活動の選択肢として、地域のボランティアとして協力する社会人等の指導と協力のもとに、スポーツ・文化、その他の体験活動を、年間を通じて実施している。

○ウィークエンド子どもクラブ実施状況

クラブ名	回数			延べ参加者数(人)			時間			テーマ
	25年度	26年度	27年度	25年度	26年度	27年度	25年度	26年度	27年度	
1 子どもせん茶道クラブ	27	27	29	209	163	162	162	162	174	せん茶道のおけいこ
2 やきもの子どもクラブ	12	12	12	260	264	253	24	24	24	やきものを作ろう
3 女子ソフトテニスクラブ	43	47	45	372	560	651	108	118	113	ソフトテニスの基礎
4 子どもウォーキングクラブ	11	-	-	62	-	-	28	-	-	ウォーキングの基礎
5 子ども囲碁クラブ	24	23	25	269	281	298	36	35	63	囲碁の手ほどき・実戦
6 日本舞踊を楽しむ会	9	11	10	117	69	11	23	28	30	童謡、長唄、浴衣の着方
7 子どもサッカークラブ	11	12	11	168	66	148	22	24	22	サッカーの基礎・基本技能
8 いけばな子ども教室	12	12	12	335	251	254	24	24	24	いけばなの基礎
9 子どもお琴クラブ	11	14	13	74	133	125	22	28	26	琴演奏の基礎
10 ノーザンウイング	43	45	52	414	544	392	129	135	156	歌と手話で楽しく歌おう
合計	203	203	209	2,280	2,331	2,294	578	578	632	

\*「4 子どもウォーキングクラブ」は平成25年度で終了。

(3) 児童劇観劇教室 (主管：生涯学習課)

市内の小学生に本格的な児童劇を鑑賞する機会を提供する趣旨で、昭和43年、弘前市民会館創立5周年記念事業として、中央の劇団を招聘して実施された。

事業開始以来、単に観劇の機会を提供するばかりでなく、豊かな心を育み、道徳的、芸術的価値観を高めるなど、情操を養う機会となっている。

○児童劇観劇教室実施状況

年度	演目	劇団名	実施回数	参加児童数	対象
平成23年度	一休さん	劇団芸優座	6ステージ	5,955人	1～4年
平成24年度	角〜いじめっこ姫の物語	劇団芸優座	6ステージ	6,097人	3～6年
平成25年度	ピーターパンとウェンディ	劇団ポプラ	12ステージ	5,530人	1～4年
平成26年度	雨ふり小僧	劇団民話芸術座	6ステージ	5,636人	3～6年
平成27年度	冒険西遊記	劇団トマト座	6ステージ	2,677人	3～4年

\*平成23年～24,26年度は「市民会館」で、平成25,27年度は「岩木文化センター」で開催。

\*平成27年度から対象学年を3・4年に変更。

(4) 成人式（主管：生涯学習課）

弘前市では、新成人を祝い、激励するとともに、成人としての自覚と社会人としての意識の高揚を図るために、成人式を開催している。

平成27年度の式典においては、アトラクションとして津軽三味線ライブ、先輩・恩師からのビデオレターが披露された。

また、式典後には、成人祭実行委員会主管による「成人祭」（平成6年～）を開催している。

○成人式参加状況

項目 \ 年度	平成23年度	平成24年度	平成25年度	平成26年度	平成27年度
該当者（人）	1,858 男 920 女 938	1,870 男 936 女 934	1,801 男 920 女 881	2,021 男 997 女 1,024	1,748 男 872 女 876
出席者（人）	1,442	1,378	1,395	1,432	1,341
出席率（%）	77.6	73.7	77.5	70.9	76.7

※ 平成27年度該当者は、平成7年4月2日～平成8年4月1日生まれ。

(5) 放課後子ども教室事業（主管：生涯学習課）

学校と地域の連携・協働の推進や次代を担う人材の育成の観点から、就学児童を対象に、放課後等を安全・安心に過ごすための活動拠点（居場所）を確保し、地域住民等の協力により、学習活動、体験活動、及び地域住民との交流活動等の機会を提供している。

○放課後子ども教室実施状況（平成27年度）※平成27年9月～平成28年2月

教室名		実施回数	延べ参加児童数	延べ従事スタッフ数 ※コーディネーターを除く	開催日時
1	西小放課後子ども教室	19	374	49	毎週金曜日 15:15～18:15
2	三大小放課後子ども教室	16	281	61	毎週火曜日 15:00～18:00
合 計		35	655	110	

(6) アーティスト体験ワークショップ事業「こどもアート体験ひろば」（主管：生涯学習課）

子どもたちに一流に触れる機会を提供することにより、文化芸術への興味・関心を持たせ、子どもたちの才能の育成と底辺の拡大を図るため、市内文化芸術団体による体験ワークショップを平成24年度から開催している。

○アーティスト体験ワークショップ事業実施状況

年度	参加団体数	会場	対象	延参加人数（人）
平成24年度	18団体	総合学習センター	小学生	1,821
平成25年度	14団体	総合学習センター	小学生	1,726
平成26年度	14団体	総合学習センター	小学生	1,454
平成27年度	15団体	総合学習センター	小学生	1,454

(7) 演劇ワークショップ事業（主管：生涯学習課）

プロによる演劇指導を実施することにより、中学校演劇部員等の演劇に対する一層の興味・関心を引き出し、向上心を高めるとともに、中学校演劇部の技術力向上及び文化的活動の充実を図ることを目的に平成24年度から実施している。

○演劇ワークショップ事業実施状況

年度	参加校数	会場	対象	参加人数（人）
平成24年度	5校	弘前市民会館	中学生	50
平成25年度	4校	岩木文化センター	中学生	39
平成26年度	6校	弘前市民会館	中学生	65
平成27年度	5校	岩木文化センター	中学生	54

### 3. 公民館

公民館は地域社会を構成する市民一人一人の生涯学習の拠点であり、学習意欲を育み、学習活動を高めていくための社会教育施設である。豊かな地域社会の創造に向けて学習機会の充実に努めるとともに、市民の主体的な参画を得ながら公民館事業の推進を図る。

公民館事業の実施は、地区公民館 12 館及び岩木館、相馬館がそれぞれの区域を担当するとともに、中央公民館が全市域を対象とすることにより、地域の特性を守り育てる一方、広く共通課題に取り組めるよう並行して展開することとし、各々の機能を合わせて全体として弘前市の公民館事業を形成していく。

(1) 平成28年度の主な事業

中央公民館(全市事業)	中央公民館(市街地)	地区公民館
1 子ども会活動推進事業 2 弘前市子ども会リーダー養成事業 3 弘前市子どもの祭典（実行委員会）支援事業 4 国際理解講座「留学生と遊ぼう！キッズアジアン・プラス」 5 公民館施設整備事業 6 市民講座事業（中央公民館） 7 プラネタリウム事業 8 弘前大学との地域づくり連携事業 9 キッズネットクラス運営支援 10 ピュアフレンズ支援事業 11 文化センターフェスティバル支援事業 12 公民館管理運営業務	1 学区まなびい講座支援事業 2 弘前大学との地域づくり連携事業（再掲） 3 文化グループの支援・育成事業 4 青年サークル活動の支援・育成事業 5 ベテランズセミナー教室生の活動支援・育成事業	1 少年教育事業 2 青年教育事業 3 女性教育事業 4 成人教育事業 5 住民講座 6 明るい選挙出前講座（政治学習講座） 7 弘前大学との地域づくり連携事業（再掲） 8 各教室生の活動支援・育成事業 9 文化祭・公民館まつり 10 クラブ活動支援

中央公民館岩木館	中央公民館相馬館
1 青少年教育 ① ふるさと青少年教育事業 ② 伝統文化学習講座 2 成人教育 ① 高齢者教室（万年青大学） 3 岩木地区レクリエーション大会補助事業 4 岩木文化祭事業支援 5 花いっぱい運動 6 家庭教育 ① 子育てサロン「岩木びよびよひろば」 ② 家庭教育ミニセミナー 7 ネットワーク・いわき関連事業	1 青少年教育 相馬子ども会育成協議会協力事業 2 成人教育 ① やすらぎ館セミナー相馬塾（コジユク） ② 福寿大学（高齢者教育） ③ 紙漉き体験事業 3 相馬地区文化祭

(2) 平成27年度事業の状況

I 少年教育

○地域子ども会結成状況

年度	平成23年度	平成24年度	平成25年度	平成26年度	平成27年度
子ども会数	150	154	149	145	143
町会数	326	326	325	325	324
児童・生徒数(市立学校のみ)	12,905	12,908	12,490	12,080	11,796

○市内の主な少年団体

団体名	ボーイスカウト	ガールスカウト	スポーツ少年団
数			
団体数	1	2	82
団員数	33	98	1,832

○弘前市子ども会関連事業

事業名	月日	場所	延べ参加者	内容及び結果
第54回弘前市子どもの祭典	11月3日	中央公民館	1,000	式典、体験コーナー、舞台発表(マーチング、ダンス、科学実験、大道芸)、子どもの作品展示会、大抽選会
第37回新春子ども会親切カルタ大会	1月17日	河西体育センター	105	優勝:新和地区・小友HKS、準優勝:高杉地区・高杉A子ども会、第3位:堀越地区・堀越A子ども会、第3位:豊田地区・城東みなみ子ども会

○弘前市・太田市青少年交流事業実施状況

名称	事前学習会	受入交流	訪問交流	ふりかえりのつどい
期日	6月27日～7月25日(土曜日5回)	8月5日～7日(3日間)	8月14日～16日(2泊3日)	9月5日
場所	中央公民館	弘前市内	群馬県太田市ほか	中央公民館
目的	受入交流プログラムを参加者自身が企画し、進行方法の学習をする。	両市の小・中・高校生が相互に訪問し合いながら、お互いの地域の自然や歴史、文化等に理解を深め、学び合い、共に友情を深め合う。		参加者、サポーター・指導員とともに事業をふりかえり、今後の活動に繋げて行く。
内容	交流ゲーム、巨大金魚ねぶた製作、市内散策、交流会レクリエーション	弘前ねぶたまつり、市内散策、各種交流・体験活動など	尾島ねぶたまつり、施設見学、交流パーティーなど	交流事業のふりかえり、アンケートなど
対象	弘前市参加者19名	弘前市参加者19名 太田市交流団48名	弘前市訪問団30名 太田市交流団43名	参加者13名、サポーター・指導員6名

○国際理解講座「留学生と遊ぼう!キッズアジアン・プラス」実施状況

テーマ	月日	場所	参加者	うち留学生	内容
外国人留学生との交流と中国語の学習①	6月6日	中央公民館 中会議室	21	8	①中国語と日本語で挨拶しよう! ②中国と日本語のカルタ作り
外国人留学生との交流と中国語の学習②	7月4日	中央公民館 和室1・2	17	6	中国語&日本語カルタで遊ぼう!
他の外国人と一緒に国際交流	7月20日	和徳公民館・だんぶり池	123	19	和徳公民館の夏祭りに参加して、ホテルについて学ぼう!
津軽の伝統的な夏祭りを体験	8月5日	駅前ねぶた運行コース	16	5	弘前ねぶたに参加しよう!
日本の伝統文化に触れる	8月29日	交流センター紙漉きの里	21	7	紙漉き体験 みんなでハガキを作ろう!
津軽の伝統的な秋祭りを体験	9月12日	弘前市岩木地区	13	6	岩木地区で毎年開催している「レッツウォークお山参詣」に参加しよう!

留学生が通う弘前大学を見学	10月18日	弘前大学敷地内	17	7	弘前大学キャンパスツアー
津軽の名産・方言を学ぶ	10月24日	りんご公園	14	6	りんご公園でりんごもぎ・津軽語り部・芋煮体験
異国の伝統料理を知る (調理実習)	11月22日	中央公民館 調理室	22	6	留学生のみなさんのふるさとの料理(手打ちそばと水ぎょうざ)を作ろう!
活動のふりかえり	12月5日	中央公民館 第3会議室	16	7	各回の活動記録を作成(壁新聞型)、発表
事業 合計			280	77	

○子ども講座・子どもクラブ実施事業

講座名		月 日	登録者数	参加者数	場 所	内 容
キッズ☆ワールド		6月～2月 8回	34	224	中央公民館ほか	小学生を対象にしたのレクリエーションウォークラリー、お楽しみ会など
子 ど も ク ラ ブ	天文 昭和61年度～	6月～3月 9回	47	206	ロマンピアほか	天体観察、小型望遠鏡・双眼鏡の操作、工作など
	自然観察 昭和63年度～	6月～3月 10回	11	60	弘前公園・弘前だんぶり池ほか	野鳥・植物・昆虫等の観察、俳句教室、アニマルトラック探索
	ふるさと 平成5年度～	6月～2月 9回	11	75	弘前公園・りんご公園・中央公民館	工作、昔の遊び、料理、りんごもぎ体験など
	ミュージカル 平成17年度～	12月～1月 6回	14	75	中央公民館	ミュージカル練習と発表公演
	小鼓 平成16年度～	5月～3月 11回	4	35	中央公民館	小鼓の打ち方、お作法
	ラジオ劇団 平成19年度～	6月～1月 7回	7	46	アップルウェブ、まちなか情報センター	ラジオドラマづくり、ラジオ出演

○市立地区公民館少年教育事業実施一覧

公民館名	主な実施場所	実施回数	延べ参加者	主な学習内容
東目屋公民館	東目屋公民館	11	541	消防観閲式参加、スポーツ、かるた
和徳公民館	和徳公民館	14	555	国際交流子ども実行委員会、子ども会デイキャンプ
東部公民館	東部公民館	30	1,308	夏休み木工教室、雪上運動会
清水公民館	清水公民館	9	397	ペットボトルで空気砲、スポーツ・レクリエーション
石川公民館	石川公民館	7	262	リーダー研修会、石川地区子ども探検
堀越公民館	堀越公民館	12	2,160	ラジオ体操、リーダー研修会、子どもの集い
千年公民館	千年公民館	11	301	リーダー研修会、消防観閲式参加、かるた予選会
船沢公民館	船沢公民館	9	584	町内清掃、美化運動、ねふた絵製作
高杉公民館	高杉ふれあいセンター	61	1,200	夏休み講座、DAYキャンプ、五本綱引き大会
裾野公民館	裾野公民館	17	213	ゲーム大会、スポーツ・レクリエーション
新和公民館	新和交流センター	5	205	スポーツ・レクリエーション
藤代公民館	藤代公民館	43	1,238	魚つかみ大会、ずぐり回し大会、
事業 合計		229	8,964	

## II 青年教育

### ○青年教室・講座開設一覧

教室・講座名	開設場所	学級・教室生数			学習回数	延べ参加者	主な学習内容
		男	女	計			
東目屋青年教室	東目屋公民館	12	8	20	9	197	ねふた囃子講習会、表札作り
船沢青年教室	船沢公民館	15	—	15	6	64	りんごの袋掛け講座、留学生との交流会
あつぷる教室	りんご圃場	8	1	9	5	13	健康な土作り講座、ワイ化の整枝剪定
パソコン教室	高杉ふれあいセンター	3	9	12	11	38	パソコン講座
裾野青年教室	裾野公民館	25	—	25	10	172	農業散布について、天気予報の見方
青年(そば)教室	藤代公民館	8	7	15	10	78	そば打ち講座
青年(カラオケ)教室	藤代公民館	6	14	20	22	197	カラオケ歌唱、カラオケ発表会
青年教室 合計		77	39	116	73	759	
青年講座	和徳公民館	—	—	296	23	296	パソコン講座、健康講座
青年講座	東部公民館	—	—	190	13※	190	フラダンス教室、パソコン講座(※うち2回は生涯学習講座と共催)
青年講座	清水公民館	—	—	20	1	20	手打ちそば体験
青年講座	石川公民館	—	—	428	21	428	託見付きママのヨガ講座、そば打ち講座
青年講座	千年公民館	—	—	46	3	46	そば打ち体験
青年講座	新和公民館	—	—	163	16※	163	バンド演奏、野球教室、カクテル講座、ねふた製作(※うち9回は弘大連携事業)
青年講座	藤代公民館	—	—	73	2	73	ダンスの集い、ゴニンコントランプ大会
青年講座 合計		—	—	1,049	63	1,049	

### ○青年講座

講座名	月日	延べ参加者	内容
かっこいい大人養成講座 1～4	7月～1月 (10回)	245	夏の星空探し、登山囃子と踊りの教室、マジック教室、プラネタリウム睡眠体験
イクメン講座 I～III	7月～3月 (3回)	18	アウトドア講座、おもちゃの修理講座、パートナーの妊娠・出産のサポートについて講話と実技

### ○青年の合同集会

月日	場所	参加者	内容
2月11日	中央公民館	34	青年層を対象としたカクテル講座

### ○青年サークル

サークル名	内容	人数	回数	延べ参加者	活動場所・時間
初級陶芸サークル	陶芸	7	52	228	中央公民館(祝祭日を除く毎週月曜日19時半～)



### Ⅲ 女性教育

#### ○女性教室開設一覧

教室名	開設場所	人数	回数	延べ参加者	主な学習内容
ひがしめや	東目屋公民館	16	11	145	美化運動（ラベンダー花壇）、焼き物作り、料理教室
静 修	和徳公民館	8	10	64	便心寺清掃、料理教室
大 久 保	和徳公民館	12	11	86	大久保消防屯所清掃、津軽伝承餅作り
撫 牛 子	和徳公民館	10	12	69	カードケース制作、得意料理作り
和 徳 華 道	和徳公民館	16	11	144	盛花の基本、表現
ひ ま わ り	東部公民館	25	11	143	出汁活講座、ケア帽子作り
さ ゆ り	東部公民館	15	11	101	アップル体操、レザークラフト
のぞみの会	清水公民館	10	10	55	リサイクル物品回収活動、着物の着付け
さくらの会	下湯口農業研修会館	13	10	90	手芸講習、花の寄せ植え、お山参詣参加
石 川	石川公民館	17	14	160	簡単ヘルシー料理、絵手紙講座
大 沢	大沢町民会館	11	10	52	サマーフェスティバル模擬店参加、皮工芸
さ く ら	堀越公民館	25	14	142	料理教室、健康アップセミナー
堀 越	堀越児童館	13	11	59	料理教室、バレンタインケーキ作り
小 栗 山	千年公民館	13	13	248	ラジオ体操、町内ねぶた運行、焼肉のタレ作り
アップルスマイル	船沢公民館	21	14	223	ストレッチ体操、ステージ幕作り
一語一笑会	船沢公民館	7	12	49	手芸講座、門松作り
フ ラ ダ ン ス	高杉ふれあいセンター	8	13	73	基本練習、曲に合わせて踊る、フラの髪飾り作り
裾 野	裾野公民館	36	10	150	染物、古布パッチワーク
草 薙 マ ザ ー	裾野公民館	30	10	101	健康料理教室、健康体操教室
や っ た 会	裾野公民館	18	14	137	花壇づくり協力、ハワイアンキルト
エ レ ガ ン ト	新和公民館	24	11	125	手芸、革工芸、一般的な葬儀の流れについて
藤 代	藤代公民館	12	13	145	苔玉作り、しめ飾り作り、料理教室
21教室		341	234	2,375	

#### ○女性講座一覧

公民館名	回数	延べ参加者	主な内容
東部公民館	1	22	料理教室
高杉公民館	10	115	ヨガ&ストレッチ、料理教室、手芸
和徳公民館	4	70	焼き物づくり、料理教室、小ものづくり
中央公民館	4	41	バレエ教室
総 計	19	248	

#### IV 成人教育

##### ○高齢者教室の推移

年度	平成23年度	平成24年度	平成25年度	平成26年度	平成27年度
教室数	13教室	13教室	13教室	13教室	13教室
教室生数	1,054人	997人	959人	733人	745人

##### ○高齢者教室開設一覧

教室名	開設場所	教室生数			回数	延べ参加者	主な学習内容
		男	女	計			
ベテランズセミナー	中央公民館	36	79	115	13	494	講話「マイナンバー制度について」、講話「食のホント!?!」、JAつがる弘前河東りんご施設見学
東目屋ふれあい教室	東目屋ふれあいセンター	4	23	27	11	282	健康体操で楽しく体を動かそう、脳卒中について学ぼう、足つぼマッサージで健康になる
シニア楽らくクラブ	和徳公民館	15	31	46	12	269	歴史講座「動く弘前城について学ぶ」、児童にじゃがいもの植え付け・掘り方指導・会食をして交流を深める
寿大学	東部公民館	21	52	73	71	1,137	映画鑑賞、歴史探訪、教養講座、グラウンドゴルフ
清水高齢者教室	清水公民館	34	21	55	13	256	健康体操「誰もがができる認知予防・介護予防」、寸劇で学ぶ振り込め詐欺、グラウンドゴルフ大会
石川あじさいの会 ／乳井さくら会	石川公民館	2	45	47	17	343	座ってできる体操、絵手紙をかいてみよう、手で編むネットワークウォーマー、浄仙寺見学、つがる地球村見学
健寿会	堀越公民館	6	24	30	17	345	簡単お菓子作り、健康体操・あつぷる体操、いきいき健幸塾、三世代交流グラウンドゴルフ大会、談笑のつどい
寿教室	千年公民館	2	33	35	12	240	お山のおもしえ学校見学、歴史講座「お城が動く」、弘前公園見学、アレンジフラワー講習会
船沢高齢者教室	船沢公民館	20	30	50	13	130	講演「ほっと船沢いいね」、伝承遊びわら細工、世代間国際交流
高杉青春ゼミナール	高杉ふれあいセンター	2	17	19	8	176	金山窯と立佞武多見学、紅葉の黒石秘境めぐり、世代間交流「昔の遊びから学ぼう」
裾野高齢者教室	裾野公民館	26	130	156	11	280	交通安全・防犯教室、講話「鬼神様、赤倉様について」、講話「血管年齢について」、漫談ライブ、高照神社見学
新和高齢者教室	新和公民館	11	23	34	7	118	樋ノ口浄水場見学、身近な仏教あれこれ「会場でのマナー・終活について」、魚のさばき方・調理方法講座
生き生き教室	藤代公民館	20	40	60	15	539	グラウンドミニゴルフ大会、カラオケ大会、文化講演会「私の老後はどうなるの」、アップル体操
13教室		199	548	747	220	4,609	

##### ○成人教室・成人講座の推移

区分	年度	平成23年度	平成24年度	平成25年度	平成26年度	平成27年度
		開数 在籍参加者	開数 在籍参加者	開数 在籍参加者	開数 在籍参加者	開数 在籍参加者
成人教室		1教室 25人	1教室 15人	1教室 15人	0教室 0人	0教室 0人
成人講座		131回 1,803人	37回 1,396人	25回 1,149人	42回 1,591人	40回 1,062人

##### ○家庭教育学級の推移

年度	平成23年度	平成24年度	平成25年度	平成26年度	平成27年度
学級数	15教室	15教室	15教室	15教室	16教室
学級生数	196人	190人	313人	270人	519人

○家庭教育学級開設一覧

学級名	開設場所	教室生数			回数	延べ参加者	主な学習内容
		男	女	計			
東目屋家庭教育学級	東目屋公民館	11	22	33	10	165	三世代で海苔巻づくり、健康講座
和徳家庭教育学級	和徳公民館	—	14	14	12	202	コーヒー講座、ヨガ講座、手芸教室
東家庭教育学級	豊田小学校	—	—	—	2	219	いのちのお話、子どもの心の発達
清水家庭教育学級	清水公民館	—	13	13	11	109	美化運動、料理教室、公民館まつり参加
石川家庭教育学級	石川公民館	—	—	—	6	264	初心者短期水泳教室、家庭料理教室
堀越家庭教育学級	堀越小学校	—	13	13	7	252	給食体験と講話、就学児検診時の講話
千年家庭教育学級	千年公民館	—	18	18	13	176	健康講座、料理講座、手芸講座
船沢家庭教育学級	船沢公民館	6	11	17	4	120	クリスマス会、親子でシルーンアート作り
高杉家庭教育学級	高杉小学校	—	—	—	1	54	親子で命の尊さを学ぶ
修斉家庭教育学級	修斉小学校	27	33	60	8	287	プール清掃活動、子育てについて、音楽鑑賞
自得家庭教育学級	自得小学校	20	48	68	12	508	地域リサイクル活動、収穫祭
草薙家庭教育学級	草薙小学校	17	22	39	12	715	音楽鑑賞、料理講習会、学習発表会
小友小学校家庭教育学級	小友小学校	20	38	58	8	563	稲作体験、親子餅つき体験学習、あんよせらびー講座
新和小学校家庭教育学級	新和小学校	40	31	71	8	339	資源活用とゴミの分別、親子でもちつき体験学習
三和小学校家庭教育学級	三和小学校	26	27	53	6	240	親子でりんご・米作り作業、親子餅つき体験学習
新和中学校家庭教育学級	新和中学校	29	33	62	1	62	ポピュラー音楽体験授業
16学級		196	323	519	121	4,275	

○市民講座一覧

講座名	事業の性格・ねらい・内容・運営方法等	回数	参加者
現代セミナーひろさき	平成15年度から名称を改めて、大きなテーマを「現代的課題の考察」と定め、社会生活に関連した現代的なテーマを学習課題として取り上げ、多くの市民に対して、社会参加へのきっかけや将来を展望する生涯学習の機会を提供するために実施。 ・第1回 気象予報士から教わる天気予報のあれこれ ・第2回 聞いておきたい暮らしのあれこれ～マイナンバー制度編～	2	延べ80
外国人のためのひろさき楽習	弘前市在住の外国人が日本や弘前の文化や歴史についての理解を深めることで、弘前での生活をより充実させることを目的として実施している。また、弘前市内に住む日本人の市民も事業に参加することで互いに交流を深める機会となり、市民との相互理解に役立てることを目的としている。	1	15
国際理解講座	市民に外国人及び外国文化への理解を深めるため、外国の文化に触れてきた外国人等を講師に招いて世界各地の文化を学ぶ機会を提供することを目的としている。	3	延べ144
外国人留学生から直接聞ける「世界のおはなし」	弘前大学で日本語を勉強している外国人留学生にその成果を発表する場を提供するとともに、市民が外国の文化を知る機会、外国人留学生と市民とが交流する機会をつくり、外国人と市民の学習活動を支援することを目的としている。	1	67
文化グループ講習会	中央公民館で活動している文化グループが日頃の活動において培った技術を社会に還元する一環として、会員が講師となり、一般市民向けの講習会を開催している。 平成27年度は講習会を5回（自分が作る器が一番！やきものづくり体験講座、七宝焼講習会へたった2時間のできるオリジナル・アクセサリー、古典を読む会一般講習会、ロシア語講座一般講習会、弘前ユニバーサルコーラス一般講習会）実施した。	5	延べ23
合計		12	261

## V 学区まなびい講座

### ○学区まなびい講座開設一覧

講座名	開設場所	学習回数	延べ参加者	主な講座内容
文京学区ふれあい講座	文京小学校	13	620	ヨガ教室Ⅰ・Ⅱ、思春期講座Ⅰ・Ⅱ、健康体操教室Ⅰ・Ⅱ・Ⅲ、料理教室Ⅰ・Ⅱ・Ⅲ、電車で温泉へ行こう、ねふた絵制作、子ども会キャンプ・スキー教室、リサイクルチャレンジマーク、祝・卒業もちつき会、三中学区「ジャンボおらほのいろはカルタ～弘前」大会
松原学区ふれあい講座	松原小学校	12	1,834	手芸・刻字教室、教養講座Ⅰ(大腸がんのお話)・Ⅱ、防災教室(弘前市出前講座)、芸術鑑賞教室(音楽演奏会)、子育て学習講座(食育)、学習講座(盲導犬のお話)、子ども会キャンプ・スキー教室、ねふた合同運行、地区親睦大運動会、松小まつり
和徳学区社会教育講座	和徳小学校	10	964	子ども110番スタンプラリー、歴史籍方ウォーキング、ユニカル大会、みつねのつどい、ドッジボール大会、災害時対策講座、宮川交流センターフェスティバル、親切カルタ・もちつき大会、親子料理教室、雪上運動会
時敏学区まなびい講座	時敏小学校	10	1,655	学区運動会、津軽の伝統文化と昔の遊びに触れてみよう、ふれあいレゾー、子育て学習講座、全校お茶会、餅つき大会とゲーム大会、カルタ大会、ドッジボール教室、ふれあいスキー教室、バドミントン・卓球教室
北学区社会教育講座	北小学校	23	1,754	春の早朝美化運動、加藤川開通記念清掃事業、健康ウォーク、観劇会、せせらぎ広場清掃と野外炊飯、北小レゾー&北のまつり、加藤川清掃と一中鍋の集い、もちつき大会、昔の遊び、スケート教室
城西学区ふれあい講座	城西小学校	19	1,890	教養講座、地域ふれあいデー、軽いリズム体操、子ども会合同キャンプ、地域力教室、学区民親睦大運動会、お達者健康塾、教養講座、PTAバザー、移動教室、救命救命講習会、料理教室、健康講座、農業体験講座、社交ダンス教室、地域安全マップづくり
西学区まなびい講座	西小学校	12	564	健康体操、アート教室、ねふたを楽しむ、夏休み宿泊体験学習、社会見学、交通安全パレードとポスター表彰、健康教室、料理教室、栄養教室、子育て教室、遊びの教室
大成学区まなびい講座	大成小学校	14	757	グラウンドゴルフ教室Ⅰ・Ⅱ、親子交流会Ⅰ・Ⅱ、ねふた離子講習会、街中清掃ボランティア活動、朝のラジオ体操、栄養・体操教室、大成地区運動会、教養講座(コーヒー教室)、子育て講座(食育)、トランプ大会、もちつき会、三中学区「ジャンボおらほのいろはカルタ～弘前」大会
三大学区生涯学習講座	三大小学校	18	918	教養講座Ⅰ・Ⅱ、健康講座Ⅰ・Ⅱ・Ⅲ、子ども会ドッジビー・親切カルタ大会予選会、弘大連携講座(おもしろサイエンス)、学区親睦大運動会、子ども料理・生け花教室、移動教室、体験学習(りんご栽培)、地区子どもの祭典、三中生と語る会、アロマでハンドマッサージレッスン、三中学区「ジャンボおらほのいろはカルタ～弘前」大会
朝陽学区まなびい講座	朝陽小学校	13	599	地区大運動会、おはなしの森、親子手作り講座、盆踊り講習会、ドリームタイム、スキーの集い、docomoタブレット教室、白神散策・自然観察会、ふれあい交流会
桔梗野学区生涯学習講座	桔梗野小学校	14	1,366	成人教育講座、救命救命講習会、親子木工教室、地区老人クラブ運動会、教養講座、音楽鑑賞教室、桔梗野子どもまつり、桔梗野学区親睦秋季大運動会、健康講座(ラフターヨガ)、子育て講座、スキー教室、雪上運動会、金魚ねふた教室
11学区		158	12,921	※学習回数は同一内容の講座を1回として集計

## VI 弘前大学との連携事業実施状況

連携公民館等	分野	連携学部等	内容	延べ 参加者数	日数
清水公民館	まちづくり	教育学部理科教育講座	小学生のための実験教室（移動教室用実験バスを活用して、科学の不思議や楽しさを学ぶ。）	78	1
堀越公民館	まちづくり	教育学部幼児教育講座	子育て支援活動「によっきー」（地域を拠点とした子育て支援に関わる働きかけの試行）	85	2
高杉公民館	まちづくり	教育学部幼児教育講座	子育て支援活動「によっきー」（地域を拠点とした子育て支援に関わる働きかけの試行）	27	1
船沢公民館	まちづくり	国際教育センター	留学生・教員と農村地域住民との国際交流	150	1
新和公民館	まちづくり	農学生命科学部地域環境工学科	とうもろこしの・かぼちゃの栽培と収穫・製作と販売などの体験、ねぶた作りと町内運行を通して、農村地域住民と学生の交流	894	10
中央公民館	まちづくり	教育学部美術教育講座	スティールパンワークショップ、演奏会（楽器製作と調律、演奏練習。※別途観客80名）	48	2
文京学区 まなびい講座	まちづくり	人文学部コミュニケーション講座	昔話や物語の世界（くずし字を学びながら昔話や物語の不思議ワールドを体験）	235	3
石川公民館	まちづくり	教育学部学校教育講座	いしかわ子どもたんけん隊（地域の子ども・住民、学生などが地域を散策し、名跡・特徴・危険個所などを発見して地図を制作・展示）	55	2
東目屋公民館	まちづくり	人文学部情報行動講座	生活習慣病対策ゲームの実践（生活習慣のジレンマを取り上げて話し合い、生活改善のきっかけを作る。）	15	1
中央公民館	まちづくり	地域未来創生センター	地域未来創生塾@中央公民館（人口減少を克服する持続可能な地域づくりをテーマに、地域の人づくりや活性化のヒントを見つける。）	61	10
三大学区 まなびい講座	まちづくり	教育学部理科教育講座	おいしい科学実験教室（移動教室用実験バスを活用して、科学の視点で料理をプロデュース（氷と塩でアイスクリーム、カメレオン焼きそばなど）	43	1
中央公民館	まちづくり	大学院医学研究科附属「子どものこころの発達研究センター」	子どものこころの発達とその臨床「子どものこころが理解できる講座」①講演、②グループワーキング	65	2
中央公民館 岩木館	健康・医療	大学院医学研究科	岩木健康増進プロジェクト	1,431	10
合計：13事業（地区公民館：7事業、中央公民館：3事業、中央公民館岩木館：1事業、市街地地区：2事業）				4,223	62

## VII プラネタリウム

### ○観覧者の推移等

(単位：人)

年度 区分	平成23年度	平成24年度	平成25年度	平成26年度	平成27年度
一般投影等 (有料)	2,089	2,480	1,881	2,197	2,060
学習投影等 (無料)	4,838	5,234	4,568	4,677	4,700
合計	6,927	7,714	4,669	6,874	6,760

※平成23年度プラネタリウム機器オーバーホール工事（5月16日～7月21日）のため休館。

### ○投影プログラム

月	一般投影 (テーマ)	特別投影 (テーマ) ※
3～4	大きい星座と小さい星座	北斗七星ってなんだ？
5～6	太陽と8つの惑星	春を呼ぶ星座たち
7～8	夏の夜空の楽しみ方	天の川であそぼう
※8	☆スター・ウィーク (星空に親しむ週間) 特別投影：8月1～7日 (6日間) 夏を彩る星座たち	
9～11	お月さまとギリシャ神話	月に住む生き物
12	☆クリスマス特別投影 (一般投影に変えて投影) みんないっしょにハッピークリスマス	サンタクロースとお星さま
1～2	よく分かる!!空の不思議	冬の星座の王様・オリオン
3～4	北極星を探せ	大きい星座 大集合!!

※☆わくわく☆こどもプラネ (平成23年5月より名称を変更) 毎週土曜日 (四季の星座の解説とその時季に合った物語の紹介)

### ○天文講座、イベント等

事業名	月日	参加者数	内容等
星空観察会inプラネ	5月23日、2月27日	60	春の夜空、冬の夜空に見える星空の特徴とそれまつわるウラ話など楽しく解説する。
星空観察会inプラネ&天文台	8月29日	48	講師の解説を聞きながら、夏の夜空の特徴をプラネタリウムの疑似体験と星と森のロマンチック天文台の実体験で、その日のうちに体験する。
スターウィーク絵画展	7月18日～8月24日	66	星空こちなんだテーマで幼児の絵画を募集し、観覧者の投票によって入賞作品を決定する。(投票数：718人)
プラネタリウム特別企画「グラスハープの調べとプラネタリウムの夕〜秋の夜長のグラス音 (ネタリウム〜)」	10月4日	48	プラネタリウムを活用した星空の中、幻想的なグラスハープの生演奏を交えながら星座解説を行い、星と音楽との融合 (コラボ) を体験する。
事業 合計		222	

VIII 中央公民館岩木館

○平成27年度中央公民館岩木館事業の状況

事業名	開催時期	開催場所	参加者数等	内容
おもと 万年青大学	通 年	中央公民館岩木館 ほか	登録者数 107名	音楽、書道、フラ、手芸、ユニカール、グラウンド ゴルフ、水中ウォーク、移動学習会、お楽しみ 会、講演会ほか
ふるさと青少年 教育事業	通 年	中央公民館岩木館 ほか	延べ432名	森の探検教室、弘前城曳家体験、茶道で楽しむお もてなし教室、おべさま少年探偵団、親切カルタ 大会岩木地区予選会ほか
伝統文化学習講座	通 年	岩 木 地 区 各 小・中 学 校	延べ1,747名	こぎん刺し、あけびづる細工、登山囃子、郷土料 理、ねぶた絵、津軽三味線
岩木文化祭事業支援	11月20日 ～22日	中央公民館岩木館 岩木文化センター 岩 木 図 書 館	約1,300名	ダンスのタベ、こども芸能発表、芸能発表、ふろ しき市、作品展示、体験コーナー、スタンプラリ ー、出店コーナーほか
花いっぱい運動	通 年	岩 木 各 地 区	参加町会 16町会	育苗講習会、花壇コンクールほか
岩木地区レクリエー ション大会補助事業	8月2日	岩 木 B & G 海 洋 セ ン タ ー	120名	グラウンドゴルフ、フライングディスク、スポー ツ吹矢、ペタンクほか
子育てサロン 「岩木びよびよひろ ば」	通 年	岩木児童センター 中央公民館岩木館	延べ1,035名	おはなし会、各種講座（料理、Gボール、フラワ ーアレンジ、同窓会ほか）
家庭教育ミニセミナー	11月25日	岩木小学校	延べ60名	講演会
ねっとワーク・いわき 関連事業	通年	中央公民館岩木館	—	公民館情報紙発行（月1回）ほか

## ○中央公民館岩木館の会場利用状況（平成27年4月～平成28年3月）

利用可能日数：359日

室名	利用日数(日)	利用率(%)	27年度件数(件)				参集人員(人)	1件当たり参集人員(人)
			有料	免除	無料	合計		
大ホール	237	66.0	46	213	38	297	15,417	51.9
大和室	162	45.1	9	108	47	164	5,305	32.3
展示室	89	24.8	0	86	7	93	2,184	23.5
大研修室	137	38.2	27	97	20	144	3,291	22.9
視聴覚室	80	22.3	11	42	25	78	1,933	24.8
会議室	103	28.7	35	42	25	102	1,099	10.8
小和室	138	38.4	12	102	28	142	1,457	10.3
創作室	149	41.5	6	116	37	159	1,174	7.4
音楽室	206	57.4	4	186	21	211	1,916	9.1
調理実習室	44	12.3	4	9	26	39	561	14.4
茶室	48	13.4	1	27	20	48	504	10.5
茶室控え室	21	5.8	0	1	20	21	105	5.0
小研修室	142	39.6	46	86	30	162	1,397	8.6
合計	—	—	201	1,115	344	1,660	36,343	21.9

## ○中央公民館岩木館利用状況推移

年度	件数(件)	人数(人)
平成23年度	1,381	24,801
平成24年度	1,372	29,437
平成25年度	1,740	33,228
平成26年度	1,676	32,797
平成27年度	1,660	36,343



IX 中央公民館相馬館

○平成 27 年度中央公民館相馬館事業の状況

事業名	開催時期	開催場所	参加者数	内容	
住民講座 相馬塾 (コゾユカ)	4月～3月 (毎月開催)	中央公民館相馬館 相馬ふれあい館	332名	健康体操講座 2回、料理講座 6回、石垣修理、寄せ植え、陶芸、草木染め、仏事のマナー、フラワーアレンジメント、応急手当講座各 1回 計 15講座	
紙漉き体験	7月25～26日	交流センター 「紙漉の里」	49名	オリジナルの色和紙の作成	
福寿大学	7月9日	津軽ダム～長勝寺～ 青森銀行記念館	18名	高齢者対象のバス移動学習	
	10月29日	盛美園～中野もみじ山 ～津軽伝承工芸館～津 軽こけし館	10名		
相馬地区文化祭	11月21～22日	中央公民館相馬館 長慶閣 相馬小学校体育館	870名	芸能発表、作品展示、出店ほか (11/21相馬小学校学習発表会併催)	
相馬子ども会育成協議会協力事業	さくらんぼ狩りへ行こう！ (体験学習)		6月27日	48名	
	児童と高齢者の世代間交流事業		7月27日	93名	
	相馬ねふた運行参加体験		8月2日	45名	
	子ども陶芸&パン作り体験		9月27日	21名	
	フラワー植栽体験をしよう (体験学習)		10月3日	34名	
	弘前スポレク祭参加体験		10月12日	21名	
	第54回弘前市子どもの祭典体験		11月3日	46名	
	相馬地区文化祭等体験学習		11月22日	26名	
	子どもパティシエ教室		12月23日	27名	
	恵方巻き作り体験		1月31日	19名	
			10日	合計 380名	

○中央公民館相馬館の会場利用状況 (平成 27 年 4 月～平成 28 年 3 月)

利用可能日数：360日

室名	利用 日数	利用率 %	27年度件数				参集人員	1件当たり 参集人員
			有料	免除	無料	合計		
研修室 1	153	42.5	22	145	24	191	5,959	31.2
研修室 2	114	31.7	10	92	22	124	5,225	42.1
研修室 3	138	38.3	74	67	22	163	5,529	33.9
調理実習室	51	14.2	5	27	20	52	2,925	56.3
和室	85	23.6	27	45	18	90	3,792	42.1
長慶閣	44	12.2	11	24	12	47	5,630	119.8
合計	-	-	149	400	118	667	29,060	43.6

○中央公民館相馬館利用状況推移

年度	件数 (件)	人数 (人)
平成 23 年度	372	11,517
平成 24 年度	372	16,121
平成 25 年度	658	21,967
平成 26 年度	639	26,298
平成 27 年度	667	29,060

○相馬ふれあい館利用状況

年度	件数 (件)	人数 (人)
平成 23 年度	140	3,419
平成 24 年度	56	1,272
平成 25 年度	81	1,643
平成 26 年度	24	666
平成 27 年度	112	2,455

X 市立地区公民館

○平成 27 年度地区公民館実績

館名 (地域類型)	町会数	町会公民館数	運営委員数	専門部会	主な会議	学級・教室 講座事業	その他の事業
東目屋 (純農村型)	11	11	29	総務部会 青少年教育部会 成人教育部会 りんご部会	職員会議 運営委員会 運営委員研修 文化祭合同会議 文化祭実行委員会	青年教室・女性教室 家庭教育学級・高齢者教室 少年教育事業・成人講座 クラブ活動	文化祭 公民館だより発行 子ども会中学生研修会 クリーン作戦
和徳 (農村・隣接混住型)	5	2	29	少年部会 青年部会 女性部会 成人部会	職員会議 運営委員会 学社連携会議 公民館まつり実行委員会	女性教室・家庭教育学級 華道教室・高齢者教室 少年教育事業・青年講座 クラブ活動	文化祭 公民館だより発行 世代間交流事業 子ども会リーダー研修会
東部 (農村・隣接混住型)	33	17	33	少年教育部会 青年教育部会 女性教育部会 成人教育部会	職員会議 運営委員会 運営委員研修 町会公民館長連絡協議会 文化祭実行委員会 地区関係機関会議	女性教室・家庭教育学級 高齢者教室・成人講座 子ども講座 児童生徒生涯学習推進事業 青年講座・女性講座 生涯学習講座、クラブ活動	文化祭 公民館だより発行 地区子どもの祭典 子ども会リーダー研修会 各種クラブ活動の育成・支援
清水 (農村・隣接混住型)	15	2	31	少年部会 青年部会 女性部会 成人部会	職員会議 運営委員会 運営委員研修 文化祭実行委員会	女性教室・家庭教育学級 高齢者教室・成人講座 青年講座・クラブ活動	文化祭 公民館だより発行 グラウンドゴルフ大会 児童生徒生涯学習推進事業
石川 (純農村型)	5	5	31	総務部会 少年部会 青年部会 女性部会 成人部会	職員会議 運営委員会 文化祭実行委員会	青年講座・女性教室 家庭教育学級・高齢者教室 少年教育事業・成人講座 クラブ活動	文化祭 公民館だより発行 子ども会リーダー研修会 生涯学習推進事業
堀越 (農村・隣接混住型)	5	1	33	総務部会 青少年部会 女性部会 成人部会	職員会議 運営委員会 運営委員研修 文化祭実行委員会	女性教室・女性講座 家庭教育学級・高齢者教室 成人講座・少年教育事業 生涯学習講座・クラブ活動	文化祭 公民館だより発行 三世代交流事業
千年 (農村・隣接混住型)	9	7	33	総務部会 青少年部会 成人教育部会	職員会議 運営委員会 公民館まつり実行委員会	女性教室・家庭教育学級 高齢者教室・青年講座 少年教育事業・クラブ活動	公民館だより発行 公民館まつり 一日研修 子育てセミナー 餅つき大会
船沢 (純農村型)	9	9	33	少年教育専門部会 青年教育専門部会 女性教育専門部会 成人教育専門部会	職員会議 運営委員会 公民館まつり実行委員会	成人講座・青年講座 女性教室・高齢者教室 家庭教育学級・少年教育事業 クラブ活動	公民館まつり 花いっぱい運動 運営委員研修会 世代間国際交流事業 公民館だより発行
高杉 (純農村型)	9	4	30	青少年教育部会 成人教育部会 女性部会 総務部会	職員会議 運営委員会 専門部会	家庭教育教室・女性教室 女性講座・高齢者教室 少年教育講座・一般講座 明るい選挙出前講座	5本綱引大会 ユニカル大会 世代間交流事業 学社融合事業 公民館まつり 公民館だより発行(毎月)
裾野 (純農村型)	9	5	33	少年教育部会 青年教育部会 女性教育部会 成人教育部会	職員会議 運営委員会	少年教育事業・青年教室・女性教室 家庭教育学級・高齢者教室	公民館だより発行 公民館まつり ボランティア事業 学社連携事業
新和 (純農村型)	6	6	33	(なし)	職員会議 運営委員会 公民館まつり打合せ会議	少年教育事業・青年教育事業 女性教育事業・家庭教育学級 高齢者教室	学社融合事業 文化祭 公民館だより発行 子ども会リーダー研修会
藤代 (農村・隣接混住型)	23	19	33	少年・青年部会 成人・女性部会 総務部会	職員会議 運営委員会 運営委員研修 文化祭実行委員会	少年教育事業・青年教育事業 女性教室・高齢者教室・クラブ活動	文化祭 公民館だより発行 魚のつかみ取り 学社融合事業

○地区公民館公民館まつり

公民館	月 日	期間	延べ参加者	主な内容
東目屋	11月29～12月4日、12月6日、1月10日	8日間	934	舞台発表、作品展示会、りんご品評会、作品展示、ユニカール大会、トランプ大会、食堂など
和徳	11月28～29日	2日間	370	世代間交流「けん玉の絵付け体験」、長いのり巻、楽しい俳句教室、小学生意見発表・演奏会、園児のお遊戯、歌、踊り、寸劇、食堂など
東部	10月17～18日、10月25日 10月31～11月1日、11月9～15日	14日間	4,441	シンポジウム、グラウンドゴルフ大会、子どもの祭典、ダンスの夕べ、バドミントン大会、将棋まつり、菊の展示会、作品展示、ソフトバレーボール大会、囲碁、音楽を楽しむ会、カラオケ・芸能発表会、食堂など
清水	12月4～6日	3日間	352	トランプ、グラウンドゴルフ、カルタ、ドッジボール大会、簡単ニット帽作り、弘大連携（実験教室）、おもしろ川柳と指笛ライブ講演会、芸能発表会、抽選会、食堂など
石川	2月6～7日	2日間	420	もちつき大会、子どもの思い発表、弘大大道芸、芸能発表会、弘大アカペラ・三味線サークル、食堂など
堀越	11月21～22日	2日間	500	芸能発表会、作品展示、おはなしいっぱい、お茶会・囲碁・将棋・子どもカルタ大会、バルーンアート、子どもの意見発表、津軽三味線、どだれびち、抽選会、食堂など
千年	1月30～31日、2月14日	3日間	850	一坪ショップ、アートバルーン、一人暮らし愛の給食会、芸能発表会、親睦トランプ大会、食堂など
船沢	12月12～14日	3日間	600	児童・生徒による発表、記念講演、町会芸能発表会、グラウンドゴルフ大会、トランプ大会、食堂など
高杉	11月26日、12月11～13日、1月12日	5日間	1,022	作品審査、作品展示、意見発表、芸能発表、町会対抗綱引き大会、もちつきカルタ大会、りんご品評会、食堂など
裾野	12月11～13日	3日間	590	前夜祭、作品展、意見発表、芸能発表、トランプ・ユニカール・かるた大会、門松作り、バルーンアート、食堂など
新和	11月28～29日	2日間	750	小中学校発表会、カルタ・トランプ大会、ねまり相撲、芸能発表会、食堂など
藤代	11月7～15日、11月8日、11月18日、11月22日	12日間	870	児童書道展示、生き生き講座、ダンスの集い、芸能祭り、食堂など
合計		59日間	11,699	

○地区公民館クラブ活動

公民館	クラブ数	主な活動内容	指導者がいるクラブ数	公民館事業への参加クラブ数	延べ参加者
東目屋	2	バレーボール、バドミントン	0	0	1,707
和徳	3	ラジオ体操とストレッチ、手芸、スクエアダンス	0	3	202
東部	21	踊り、コーラス、津軽弁、囲碁、陶芸、ソフトバレー、ダンス、バドミントン、手芸、菊づくり、写真、エアロビクス、モラ、民謡、華道、将棋、押し花、版画	11	20	6,868
清水	4	習字、手踊り、ストレッチ、健幸体操	4	4	703
石川	5	書道、手芸、読書、読み聞かせ、ケーキ作り	3	4	268
堀越	10	新舞踊、着付け、裁縫、小物・作品作り、社交ダンス、茶道、生け花、手踊り、日本舞踊、囲碁、プリザーブドフラワーアレンジ	7	10	2,779
千年	13	千年水彩、手芸、和裁、松寿会、草木染、千年短歌会、ひろさき金曜会、ヨーガ、スキップわくわく、囲碁、茶道、土曜ダンス、尺八的琳会	13	13	4,115
船沢	3	踊り、習字、ストレッチ	3	2	1,840
藤代	3	YOSAKOI、社交ダンス、囲碁	3	3	3,324
合計	64	活動を支援している館：12館 活動があった館：9館	44	59	21,806

○平成27年度 地区公民館利用状況（事業・対象別）

公民館	区分	主催事業						貸館				計		総計	
		会議		学級・教室・講座		その他の事業		会議		催物		利用回数	参加者数	利用回数	参加者数
		回数	参加者数	回数	参加者数	回数	参加者数	回数	参加者数	回数	参加者数				
東目屋	青少年	10	155	9	290	94	1,463	26	349	178	3,661	317	5,918	884	15,444
	女性	0	0	5	66	46	542	8	74	1	10	60	692		
	成人・高齢者	0	0	9	157	0	0	98	1,237	44	1,461	151	2,855		
	その他	10	250	3	73	4	925	21	566	318	4,165	356	5,979		
和徳	青少年	6	45	37	851	0	0	1	5	0	0	44	901	337	5,057
	女性	0	0	44	363	24	112	2	14	21	112	91	601		
	成人・高齢者	6	106	39	471	0	0	71	746	22	243	138	1,566		
	その他	22	152	7	102	30	614	0	0	5	1,121	64	1,989		
東部	青少年	0	0	44	1,455	0	0	回数：795				44	1,455	1,744	40,306
	女性	0	0	23	316	252	2,244	参加者数：26,101				275	2,560		
	成人・高齢者	26	503	81	1,383	515	6,868					622	8,754		
	その他	0	0	1	40	7	1,396					8	1,436		
清水	青少年	5	63	2	68	0	0	5	44	49	528	61	703	207	4,554
	女性	6	48	3	23	0	0	8	84	0	0	17	155		
	成人・高齢者	10	88	16	258	0	0	27	290	0	0	53	636		
	その他	11	240	0	0	45	1,266	11	156	9	1,398	76	3,060		
石川	青少年	1	9	32	724	0	0	15	104	3	147	51	984	315	8,538
	女性	0	0	15	136	6	55	12	98	0	0	33	289		
	成人・高齢者	0	0	37	1,975	30	174	93	1,104	9	584	169	3,837		
	その他	19	190	0	0	3	455	28	374	12	2,409	62	3,428		
堀越	青少年	3	21	10	2,150	14	42	0	0	87	1,055	114	3,268	669	9,009
	女性	4	48	15	266	163	850	0	0	16	95	198	1,259		
	成人・高齢者	18	154	23	577	42	732	47	666	5	195	135	2,324		
	その他	0	0	5	184	200	1,549	6	105	11	320	222	2,158		
千年	青少年	10	71	12	348	0	0	9	110	58	2,209	89	2,738	937	14,914
	女性	1	11	11	248	281	2,591	8	73	5	37	306	2,960		
	成人・高齢者	3	44	21	338	398	2,206	41	947	5	65	468	3,600		
	その他	15	197	5	117	5	891	3	19	46	4,392	74	5,616		
船沢	青少年	11	144	6	435	0	0	21	345	94	2,380	132	3,304	327	7,481
	女性	4	50	33	455	0	0	2	30	32	395	71	930		
	成人・高齢者	6	30	5	130	1	30	48	668	50	794	110	1,652		
	その他	1	40	1	100	0	0	2	80	10	1,375	14	1,595		
高杉	青少年	8	92	34	534	52	770	回数：454				94	1,396	611	14,787
	女性	0	0	26	246	0	0	参加者数：11,594				26	246		
	成人・高齢者	0	0	9	203	2	61					11	264		
	その他	18	140	0	0	8	1,147					26	1,287		
裾野	青少年	12	96	0	0	3	60	0	0	0	0	15	156	212	4,932
	女性	24	360	27	422	1	10	0	0	0	0	52	792		
	成人・高齢者	0	0	9	206	1	80	0	0	0	0	10	286		
	その他	4	126	1	16	6	545	124	3,011	0	0	135	3,698		
新和	青少年	3	27	24	487	0	0	0	0	7	145	34	659	135	4,503
	女性	2	18	12	179	0	0	0	0	0	0	14	197		
	成人・高齢者	7	369	23	924	0	0	20	186	0	0	50	1,479		
	その他	17	168	0	0	3	800	8	160	9	1,040	37	2,168		
藤代	青少年	24	160	52	1,322	0	0	1	6	9	457	86	1,945	303	8,886
	女性	12	80	12	159	0	0	0	0	10	57	34	296		
	成人・高齢者	12	80	16	1,139	0	0	0	0	41	813	69	2,032		
	その他	4	90	0	0	86	4,198	24	325	0	0	114	4,613		
合計		主催事業：回数3,476回、参加者数 57,077人						貸館：回数3,205回、参加者数 81,334人						6,681	138,411
平成25年度		主催事業：回数3,754回、参加者数 56,521人						貸館：回数3,273回、参加者数 85,014人						7,027	141,535
平成26年度		主催事業：回数3,636回、参加者数 57,322人						貸館：回数2,983回、参加者数 77,482人						6,619	134,804

## 4. 図書館

弘前図書館、岩木図書館、相馬ライブラリー（平成25年3月25日から）、こども絵本の森（平成25年7月27日から）は、生涯学習を推進する施設として、市民の多様化、高度化する文化的需要にも対応できる資料の収集と提供に努め、市民の身近な図書館を目指している。そのため、各種講座や各種事業による多様な学習機会を提供し、生涯学習の支援に努め、また、特定のジャンルに偏ることなく、広く資料を収集するとともに、時代に即した資料、地元産業に関わる資料、市民の要望に配慮した資料の収集を基本方針としている。

また、弘前図書館では、藩政時代の古文書等の資料を多数有していることから、その修復・保存に努めるとともに、一般のレファレンス・サービスのほか、調査室を設け、全国レベルの調査研究や専門的なレファレンスへの対応もとっている。また、『新編弘前市史』シリーズの頒布を行うとともに、著作権の管理を行い、編纂時に収集した資料の整理・保存にも努めている。

さらに、弘前図書館では、移動図書館車による巡回貸出事業と、登録読書団体に対する配本貸出事業も行っている。

### (1) 平成28年度 主要事業

#### 【弘前図書館】

事業名	期間	内容
おたのしみおはなし会	毎月第1～第4土曜日	毎月のテーマにちなんだ絵本の語り聞かせや、ペーパーサート、紙芝居、なぞなどを通じて、読書への導入を図る
夏休みおはなし会	7月	小学生を対象に、夏・冬にちなんだ物語を題材に、読み聞かせや紙芝居等を通じて、読書普及を図る
クリスマスおはなし会	12月	
手作り絵本講習会	5月	親子でストーリーを考え、絵を描き、製本して世界に1冊だけの自分の絵本を完成させる
図書館のお仕事やってみ隊	7月, 8月	2日間で「返本や貸出」「図書修理」など、図書館のあらゆる業務を体験してもらい図書に関する知識を深めてもらう
おはなしと読み聞かせ講習会	10月	一般市民を対象に、読み聞かせの技術講習会を実施する
古文書読み方講習会（初級編）	10月	所蔵古文書等をテキストに、古文書の読み方の基本的な講習会を実施する
古文書読み方講習会（中級編）	3月	所蔵古文書等をテキストに、比較的難易度の高い古文書を読み解くための講習会を実施する
学校図書館訪問事業	通年	小中学校の図書館の現状を把握し助言等を行う
館報「はと笛」発行	年間4回	巻頭随想、新着本の紹介、読書感想文の入選作掲載、図書館行事のPRをする
「FM アップルウェブ」広報	毎月第1・第3木曜日	予約ランキング、はとぶえ号の巡回予定、図書館行事などの紹介をする
図書館ミニ展示	年12回	テーマを設定して図書資料を紹介、展示する
第47回小・中学生読書感想文コンクール	7月～11月	読書に対する関心と文章力の向上を図るため、感想文を募集する 入選作品は、文集「はと笛」に掲載する
相互貸借	通年	利用者の希望に応じ、他の図書館と図書を貸し借りする
読書団体への配本事業	通年	登録した市内の読書団体へ3か月更新で団体貸出図書の配本・回収を行う
図書郵送サービス	通年	在宅の障がい者を対象に、図書を郵送貸出しする
対面朗読サービス	通年	点字読書室でボランティアによる視力障がい者への図書の朗読サービスを行う
古文書等の補修・複写事業	通年	傷んだ古文書等を補修して保存を図るとともに、複写本を製作し、利用に供する
リサイクル図書事業	年1回	移動図書館専用の図書で除籍したものを、地区公民館、小・中学校、読書団体等に譲渡する
古雑誌の無料配布	年1回	保存期間が切れ、除籍した雑誌約1,000冊を希望者に無料配布する
ブックスタート事業	通年	乳幼児期から読書に親しめる環境をつくるため、0才児の保護者に絵本等を配付する

事業名	期間	内容
古文書デジタル化推進事業	通年	デジタル化したデータをインターネット等により公開することで、郷土について深く知る機会を充実させる。平成28年度は、有識者等による会議を立ち上げ、デジタル化推進とその活用方法を検討

### 【 岩木図書館 】

事業名	期間	内容
メエメエさんおはなし会	毎週土曜日	読み聞かせや紙芝居・手遊びなどを通じて、読書への導入を図る
こどもの読書週間	4月～5月	・日本絵本賞及び絵本屋さん大賞候補図書の展示と貸出 ・読み聞かせ (4/23, 4/30, 5/7)
読書週間	10月～11月	児童室：大型絵本の展示と貸出 一般室：図書館お勧めの文庫の展示と貸出
図書館まつり	11月	児童室：親子手作り絵本（講師：ささやすゆき氏） 絵本の読み聞かせ、エプロンシアター、パネルシアター、津軽むがしっこ
おはなしクリスマス会	12月	クリスマスのおはなし・工作教室（手作りクリスマスカード）等を通じて、読書普及を図る
読み聞かせボランティア講習会	11月	読み聞かせの輪を広げ、読み聞かせのネットワークやレベルアップを図り、活動の基盤充実を図るため講習会を開催する
相互貸借	通年	利用者の希望に応じ、他の図書館と図書の貸し借りをする

### 【 こども絵本の森 】

事業名	期間	内容
えほんのもりのおはなしかい	第1日曜日とその次の週の水曜日	絵本の読み聞かせ、紙芝居、クイズなどで読書への導入を図る
ブックスタートおはなしかい	第3日曜日とその次の週の水曜日	ブックスタート対象者向けにおはなし会と読み聞かせのアドバイスなど
こどもの読書週間	4月～5月	利用者に好きな絵本を紹介してもらい展示・貸出 おはなし会の世界でまちがいさがし～ももたろう～ えほんのもりおはなしかい（春スペシャル）
わくわくクイズラリー	7月～8月	図書館や弘前市に関するクイズに答える
秋の読書週間	10月～11月	お友だちが好きな絵本の紹介
おはなしクイズラリー	12月～1月	本に関するクイズに回答してもらい、本への関心を高める

### 【 相馬ライブラリー 】

事業名	期間	内容
おはなしの宝さがし	月1回	読み聞かせや紙芝居・手遊び等を通じて、読書への導入を図る。

## (2) 平成27年度図書館事業の状況

### 【 弘前図書館 】

事業・行事の名称	期日・期間	対象	参加者等	内容
おたのしみおはなし会	通年（毎月第1～第4土曜日）	小学生/幼児 保護者	382人 （小人 242人） （大人 140人）	語り聞かせや紙芝居等を通じて読書への導入を図る。（ボランティア・職員）
夏休みおはなし会	7月18日（土）	小学生	26人	夏・冬にちなんだ物語を題材に、読み聞かせや紙芝居等の催しを通じて読書普及を図る。
クリスマスおはなし会	12月19日（土）		30人	

事業・行事の名称	期日・期間	対 象	参加者等	内 容
おはなしと読み聞かせ講習会	10月31日(土)	一般	20人	読み聞かせや語り聞かせの技術を習得するための講習会
手づくり絵本講習会	5月9日(土)	小学生/保護者	19人 (小人 10人) (大人 9人)	絵本づくりを通じて読書への導入を図る。
図書館職員になってみ隊	7月1回 8月3回	小学生	延べ40人	2日間「返本や貸出」「図書の修理」等図書館職員のあらゆる業務を体験
初級古文書読み方講習会 中級古文書読み方講習会	(初級)10月(4回) (中級)2・3月(3回)	一般	延べ88人 延べ66人	所蔵古文書など所蔵資料をテキストに初・中級者のための古文書の読み方講習会
学校図書館訪問事業	通年	小中学校 図書館	1校	学校図書館の現状を把握し助言等を行う
館報「はと笛」発行	6・9・12・3月発行			巻頭随筆、新着本の紹介、図書館行事等のPR
FM「アップルウェーブ」広報	毎月第1・3木曜日			新着本の紹介、図書館行事等の紹介
図書館ミニ展	3月～4月 4月～5月 5月～6月 6月～7月 7月～8月 8月～9月 9月～10月 10月～11月 11月～12月 12月～1月 1月～2月 2月～3月 3月～4月	郷土の本2014 さくら・桜・サクラ ブックスタート 6月は環境月間です! ねふた・ねふた 平和図書特集 美術を楽しむ 美味しい本 世界遺産 第46回読書コンクール 映画原作本・関連本特集 2015年受賞図書総ざらい 郷土の本2015		
第46回小・中学生読書感想文コンクール	7月～11月 11月28日に表彰式	小・中学生	288編 (小学 143編) (中学 145編)	読書に対する関心と文章力の向上を図るために感想文を募集 佳作以上の入選作は『文集はと笛』として刊行
相互貸借	通年	一般	貸出数541冊 借受数367冊	他の図書館と図書の貸し借りをする。
レファレンス受付	通年	一般	429件	利用者の調査・研究活動等に伴う質問に、図書館の資料紹介等を行い、支援を行う
読書団体への配本事業	通年	一般	団体数 50 貸出数22,259冊	登録した市内の読書団体へ3か月更新で団体貸出図書の配本・回収を行う
図書郵送サービス	通年	在宅障がい者	延べ11人 (33冊)	郵送による図書貸出しサービス(郵送料無料)
対面朗読サービス	通年(図書館閉館日)	視力障がい者	延べ7人	点字読書室においてボランティアによる対面朗読
古文書の補修・複写事業	通年	補修 複写製本	1冊 16冊	「御用格」等の補修と複写本の製作
リサイクル図書事業	12月	小学校(4校) 中学校(3校) 公民館(6館) 計	203冊 174冊 443冊 820冊	移動図書館専用の図書で除籍した分を、リサイクル図書として地区公民館、小学校、中学校等に譲渡する
雑誌の無料配布	10月31日(土)	一般	1,255冊	図書館で除籍した雑誌を希望者に無料配布
ブックスタート事業	通年	0才児/保護者	1,270人 (対象者)	乳幼児期から読書に親しめる環境をつくるため、0才児の保護者に絵本等を配付する

### 【 岩木図書館 】

事業・行事の名称	期日・期間	対 象	参加者等	内 容
メエメエさんおはなし会	毎週土曜日	幼児・小学生	194 人	・ボランティアによる読み聞かせ
こどもの読書週間	4月23日 ～5月12日	幼児・小学生	134 人	・長く読み継がれた絵本の展示と貸出
読書週間	10月27日 ～11月9日	一般・児童 小学生	100 人	・児童室 大型絵本の展示と貸出し ・一般室 もう一度読みたい芥川賞・直木賞受賞作の展示と貸出
図書館まつり	11月21・22日	幼児・小学生 ／保護者	40 人	・読み聞かせ、エプロンシアター、パネルシアター ・手作り絵本（講師：ささやすゆき氏）
おはなしクリスマス会	12月23日	児童	34 人	・クリスマスのおはなし ・クリスマスカード作り
相互貸借	通年	一般	借受数 73 冊	・他の図書館と図書の貸し借りをを行う
読み聞かせボランティア講習会	3月3日	一般	21 人	読み聞かせの輪を広げ、読み聞かせのネットワークやレベルアップを図り、活動の基盤充実を図るため講習会を開催する

### 【 こども絵本の森 】

事業・行事の名称	期日・期間	対 象	参加者等	内 容
えほんのもりのおはなしかい	第1日曜日と その次の週の水曜	0歳から 3歳児とその 保護者	362 人 (小人176人) (大人186人)	語り聞かせや紙芝居等を通じて読書への導入を図る(ボランティア・職員)
ブックスタートおはなしかい	第3日曜日	0歳児とその 保護者	184 人 (小人 80人) (大人104人)	ブックスタートでプレゼントする絵本の自宅での楽しみ方アドバイスや手遊びなど(ボランティア・職員)
こどもの読書週間	4月～5月	幼児・小学生	239 人	ミリオンセラー絵本の紹介 そらまめくんのベットで記念撮影
わくわくクイズラリー	7月18日 ～8月16日	幼児・小学生	106 人	図書館や弘前市に関するクイズに答える
秋の読書週間	10月～11月	幼児・小学生	128 人	利用者の好きな本を紹介してもらい、展示・貸出等。「アリスのティーパーティ」で記念撮影等
おはなしクイズラリー	12月19日 ～1月17日	幼児・小学生	128 人	閲覧室内に貼った、昔話や名作の場面を探し作品のタイトルを当てる

### 【 相馬ライブラリー 】

事業・行事の名称	期日・期間	対 象	参加者等	内 容
夏休み絵本読み聞かせ会	8月9日	幼児～小学生	17 人	読み聞かせや紙芝居・手遊び等



(3) 蔵書数及び図書館利用状況

【弘前図書館】

○蔵書数（平成27年度末）

種 類	冊 数
一般図書	275,407
児童図書	78,944
BM・一般図書	13,593
BM・児童図書	9,351
津軽家文書	13,236
津軽古図書保存会文庫	1,851
牧野家・伊東家文書	1,194
岩見文庫	5,528
成田文庫	2,141
八木橋文庫	5,850
和装本	26,790
和徳小学校資料	1,900
一般郷土資料	41,288
りんご資料	6,292
行政資料	1,453
石坂洋次郎文庫	196
松本文庫	6,565
蘭繁之氏寄贈稀覯本	120
視聴覚資料 (CD、DVD 等)ほか	8,105
合 計	499,804

※単位・・・図書＝冊／視聴覚資料ほか＝点

※「BM」＝移動図書館車

○購入図書数等の推移

種類\年度	H25	H26	H27
一般図書	6,877	5,799	5,731
児童図書	1,646	1,560	1,688
BM・貸出文庫 一般図書	2,479	1,994	1,984
BM・貸出文庫 児童図書	690	841	1,203
専門書	62	0	0
視聴覚資料(CD、DVD 等)ほか	35	45	16
計	11,789	10,239	10,622

※「一般図書」にはりんご図書、郷土関係図書も含む。

○図書館利用状況

ア 登録者数 平成28年3月末現在＝ 34,025人

イ 貸出者数の推移

年 度	貸出者数(人)			開館日数(日)		一日平均(人)	
	本館	BM	合計	本館	BM	本館	BM
平成25年度	111,122	6,397	117,519	337	147	329.7	43.5
平成26年度	100,979	8,848	109,827	338	183	298.7	48.3
平成27年度	103,594	9,179	112,773	339	195	305.6	47.1

ウ 貸出冊数の推移

年 度	貸出冊数(冊)			開館日数(日)		一日平均(冊)	
	本館	BM	合計	本館	BM	本館	BM
平成25年度	369,074	20,205	389,279	337	147	1,095.2	137.4
平成26年度	358,484	23,415	381,899	338	183	1,060.6	127.9
平成27年度	366,099	25,397	391,496	339	195	1,079.9	130.2

※「BM」＝移動図書館車 ※「開館日数」＝BMは、巡回日数

## 【 岩木図書館 】

○蔵書数（平成27年度末現在）

種 類	冊数
一般図書	23,891
児童図書	8,682
一般郷土資料	2,057
視聴覚資料	331
合 計	34,961

○購入図書数等の推移

種類\年度	H25	H26	H27
一般図書	899	838	883
児童図書	317	233	227
計	1,216	1,071	1,110

※「一般用図書」には郷土関係図書も含む。

○図書館利用状況

ア 登録者数 平成28年3月末現在=948人

イ 貸出者数の推移

年 度	貸出者数 (人)	開館日数 (日)	1日平均 (人)
平成25年度	6,565	302	21.7
平成26年度	6,646	303	21.9
平成27年度	6,947	302	23.0

ウ 貸出冊数の推移

年 度	貸出冊数 (冊)	開館日数 (日)	1日平均 (冊)
平成25年度	20,827	302	68.9
平成26年度	21,193	303	69.9
平成27年度	22,347	302	74.0

## 【 こども絵本の森 】

○蔵書数（平成27年度末現在）

種 類	冊数
一般図書	3,076
児童図書	5,440
視聴覚資料	10
合計	8,526

○購入図書数等の推移

種類\年度	H25	H26	H27
一般図書	736	868	925
児童図書	2,285	1,438	976
計	3,021	2,306	1,901

○図書館利用状況

ア 登録者数 平成28年3月末現在=1,152人

イ 貸出者数の推移

年 度	貸出者数 (人)	開館日数 (日)	1日平均 (人)
平成25年度	4,919	241	20.4
平成26年度	7,520	351	21.4
平成27年度	11,311	352	32.1

ウ 貸出冊数の推移

年 度	貸出冊数 (冊)	開館日数 (日)	1日平均 (冊)
平成25年度	17,039	241	70.7
平成26年度	24,757	351	70.5
平成27年度	38,783	352	110.2

## 【 相馬ライブラリー 】

○蔵書数（平成27年度末現在）

種 類	冊数
一般図書	3,956
児童図書	3,278
合計	7,234

○購入図書数等の推移

種類\年度	H25	H26	H27
一般図書	70	78	83
児童図書	50	88	155
合計	120	166	238

○図書館利用状況

ア 登録者数 平成28年3月末現在=216人

イ 貸出者数の推移

年 度	貸出者数 (人)	開館日数 (日)	1日平均 (人)
平成25年度	724	308	2.35
平成26年度	874	308	2.84
平成27年度	1,025	308	3.33

ウ 貸出冊数の推移

年 度	貸出冊数 (冊)	開館日数 (日)	1日平均 (冊)
平成25年度	1,965	308	6.38
平成26年度	2,309	308	7.50
平成27年度	3,023	308	9.81

## 5. 郷土文学館

郷土出身の作家や郷土にゆかりのある作家に関する資料を広く公開展示し、市民の文学に対する関心と理解を高めるとともに、地域文化の発展をめざす社会教育施設として一層の充実に努める。

### ①常設展

郷土出身作家10人の文学資料の展示を中心に、さらに資料の充実を図りながら、より理解が深まる展示に努める。

### ②企画展

テーマを設定し、作家の業績を様々な角度から展示紹介する企画展と、これを記念する行事としての講演会などを開催し、郷土ゆかりの文学者の業績と人間像に触れる機会を広く提供する。

### ③スポット企画展

常設展や企画展で展示できない資料や新たに収蔵した資料を折々の話題に即して展示し、収蔵資料を広く公開する。

### ④北の文脈文学講座

企画展等の展示資料をもとに、朗読や解説を加えながら鑑賞する文学講座を開催し、郷土作家の人と作品について理解を深めてもらう。

#### (1)平成28年度 主要事業

事業名		期 間	内 容
企画展	第40回企画展 福士幸次郎展	平成28年1月12日 ～12月28日	「地方主義行動宣言」を発表し、一戸謙三・高木恭造の方言詩に大きな影響を与えた福士幸次郎を紹介
	第41回企画展 石坂洋次郎展	平成29年1月12日 ～12月28日	戦後の暗い時代に『青い山脈』などの作品で爽やかな新風を送り、〈百万人の作家〉と呼ばれた作家・石坂洋次郎を紹介
スポット企画展	与謝野寛・晶子の津軽 —与謝野寛・晶子の手紙—	平成28年 4月20日～5月31日	与謝野夫婦が津軽を訪れたとき宿泊した、板柳の松山家に11年間に渡り送られた手紙を紹介。
	太宰治の高校生活	平成28年7月1日 ～9月30日	昭和を代表する作家・太宰治が、官立弘前高等学校に入学し弘前で過ごした3年間に焦点を当てて紹介
	北の詩人たち—津軽方言詩—	平成28年10月1日 ～11月30日	「地方語には地方語的感動がある」と言った福士幸次郎の指導で、高木恭造・一戸謙三らが発表した津軽独特の方言詩を紹介
講座	北の文脈文学講座	平成28年5月～12月までの第三土曜日 (随時ホームページ等でお知らせ)	本年度の各企画展で展示している作品や資料を対象として朗読や解説を加えながら鑑賞する文学講座。

## (2)平成27年度 郷土文学館入館状況等

## ○観覧者数の推移

年度	有料観覧者数 (人)		計	減免観覧者数 (人)		計	無料観覧者数 (人)				計	総計 (人)
	個人			免除			無料					
	一般	小・中生		一般	小・中生		65歳以上	小・中生	留学生	障がい者		
平成23年度	2,690	86	2,776	36	0	36	508	126	2	29	665	3,477
平成24年度	3,697	203	3,900	23	0	23	732	183	10	49	974	4,897
平成25年度	2,038	91	2,129	12	6	18	537	159	1	41	738	2,885
平成26年度	2,118	72	2,190	32	133	165	617	117	2	23	759	3,114
平成27年度	1,919	123	2,042	56	56	112	509	133	0	47	689	2,843

○平成27年度 月別観覧者の状況

	有料観覧者数(人)			減免・無料観覧者数(人)								総計 計	観覧料(円) 計
	個人			減免			無料						
	一般	小・中生	小計	一般	小・中生	小計	65歳以上	小・中生	留学生	障がい者	小計		
4月	228	6	234	14	0	14	51	4	0	5	60	308	23,100
5月	240	2	242	0	0	0	46	2	0	6	54	296	24,100
6月	126	16	142	8	41	49	45	75	0	4	124	315	13,400
7月	194	7	201	12	3	15	43	7	0	7	57	273	19,750
8月	303	8	311	0	0	0	41	2	0	2	45	356	30,700
9月	196	74	270	2	9	11	56	0	0	4	60	341	23,300
10月	155	4	159	1	0	1	43	35	0	3	81	241	15,700
11月	139	0	139	0	0	0	46	1	0	2	49	188	13,900
12月	109	0	109	3	3	6	42	2	0	3	47	162	10,900
1月	56	0	56	16	0	16	19	2	0	3	24	96	5,600
2月	84	3	87	0	0	0	47	2	0	3	52	139	8,550
3月	89	3	92	0	0	0	30	1	0	5	36	128	9,050
合計	1,919	123	2,042	56	56	112	509	133	0	47	689	2,843	198,050

※ 観覧料：一般100円、小・中学生50円

※ 減免対象：「一般」は公的教育研修、「小・中学生」は学校行事など

○郷土文学館所蔵資料・種類別数量

(単位：点)

分類 作家名	図 書	雑 誌	原 稿	書 簡	自 筆 文 書	色 紙	短 冊	書 幅	拓 本	絵	切 抜	印 刷 物	ポ ス タ ー	文 書	写 真	遺 品	ア ル バ ム	フ ィ ル ム	録 音 テ ィ プ	ス ラ イ ド	新 聞	楽 譜	レ コ ー ド	台 本	そ の 他	合 計
石坂洋次郎	906	—	34	58	2	15	2	8	2	5	21	55	64	25	81	393	31	47	5	2	3	6	1	47	34	1,847
陸 羯南	293	—	28	125	2	10	3	41	4	4	38	74	1	27	191	16	2	18	—	1	67	—	1	—	59	1,005
佐藤 紅緑	174	—	11	63	6	12	26	15	1	—	28	18	1	4	55	—	—	4	3	—	—	1	—	1	14	437
葛西 善藏	104	—	5	39	—	10	—	13	4	4	12	18	1	7	98	2	1	2	—	—	—	—	—	—	17	337
福土幸次郎	58	—	5	47	2	15	15	8	5	2	31	17	—	8	52	—	—	5	—	1	—	2	—	—	19	292
一戸 謙三	49	—	40	65	20	11	—	2	3	2	38	27	—	5	85	1	—	2	3	1	3	15	—	—	26	398
高木 恭造	109	—	11	30	—	22	—	3	1	—	5	19	5	9	61	19	1	18	3	1	2	4	30	1	33	387
平田 小六	202	—	12	89	8	1	—	—	1	2	18	11	—	7	48	40	—	4	1	—	—	—	—	—	12	456
太宰 治	965	—	5	28	2	9	2	1	9	3	31	94	11	1	66	4	—	49	5	—	5	—	1	4	38	1,333
今 官一	175	—	74	76	33	12	—	—	1	1	35	28	2	6	59	36	2	3	2	—	—	—	—	7	29	581
ゆかり作家1	810	—	60	8	3	52	—	9	39	17	39	17	2	7	128	—	—	14	5	2	—	2	10	3	62	1,289
ゆかり作家2	1,166	—	106	278	14	45	7	9	11	7	94	92	6	18	311	8	4	17	10	—	20	2	23	3	94	2,345
その他の作家	2,263	—	80	49	2	43	10	22	26	—	13	39	2	2	54	11	—	13	10	—	2	—	3	—	21	2,665
雑 誌	—	3,389	—	—	—	—	—	—	—	—	—	—	—	—	—	—	—	—	—	—	—	—	—	—	—	3,389
豆 本	451	—	—	—	—	—	—	—	—	—	—	—	—	—	—	—	—	—	—	—	—	—	—	—	—	451
参考図書	193	—	—	—	—	—	—	—	—	—	—	4	—	—	—	—	—	—	20	—	—	—	—	—	—	217
合 計	7,918	3,389	471	955	94	257	65	131	107	47	403	513	95	126	1,289	530	41	196	67	8	102	32	69	66	458	17,429

## 6. 博物館

博物館は、「知と美の調和」を基調に、津軽の歴史、美術工芸、その他の資料の収集、保管、展示を行い、広く一般の利用に供し、地域文化の向上を図っている。

弘前藩政のかなめとなった弘前城跡の三の丸の一角に、昭和 51 年 8 月に完成（翌 52 年 4 月開館）、桜と老松にとり囲まれて、荘重なたたずまいを見せている。

平成 25 年に前川建築の意匠を保全しながら大規模な改修工事を行い、平成 26 年 4 月にリニューアルオープンした。

常設展は、平成 28 年 4 月より考古資料や民俗資料も加えた、子どもたちにも分かりやすい内容にリニューアルし、原始から現代までの弘前の歴史と文化を幅広く紹介している。

企画展では、津軽地方の文化の紹介と掘り起こしをめざした展示を行っているほか、特別企画展では、全国的に有名な作品や美術品を紹介している。

### (1) 平成 28 年度博物館展覧会

展覧会名称	開催期間 内 容
企画展1 御殿の人々-殿と姫さまの 優雅?な生活-	◆4月9日(土)～5月22日(日) 42日間 弘前さくらまつりの時期にあわせて、津軽家旧蔵品などの、江戸時代の大名の生活を彩った美術工芸品を紹介する。
特別企画展 水野美術館コレクション 花鳥風月-近代日本画 美の系譜-	◆6月4日(土)～7月10日(日) 37日間 ホクト(株)の創業者、水野正幸氏が蒐集した日本画を収蔵する水野美術館より、近代日本画を牽引した横山大観、下村観山、上村松園、菱田春草ら一流画家の作品を紹介する。
企画展2 まち・ひと・くらし -移り変わる弘前-	◆7月23日(土)～9月25日(日) 63日間 弘前が誕生して400年余り。時代に合わせて常に移り変わってきた弘前の町並みや人々の暮らしを、様々なジャンルの資料で紹介する。
企画展3 りんご王国の宝物庫	◆10月8日(土)～11月27日(日) 49日間 ここはりんご王国の宝物が集まっている・・・りんご王国開催に合わせ、りんごにまつわる植物や果物の美術品などを紹介する。
企画展4 津軽よろず工芸展	◆12月10日(土)～1月22日(日) 42日間 市指定無形文化財に指定された津軽塗を中心に、津軽の伝統的な工芸品を紹介する。
企画展5 春を待つ ～おひなまつり～	◆2月4日(土)～3月20日(月) 44日間 弘前市立博物館の企画展の中でも人気の高いおひなまつり。その豪華な雛人形・雛道具を紹介する。

※特別企画展以外は、常設展を併設。

### (2) 平成 27 年度博物館入館状況

(単位：日、人)

展覧会 名称	開催期間	開催 日数	総入館者数	一日平均 入館者数
企画展1 さくらさくら	4月4日(土)～5月10日(日)	36	3,417	95
特別企画展 合併10周年記念事業 浮世絵の美-平木コレクションの名品-	5月23日(土)～6月28日(日)	36	6,900	192
企画展2 青の時間-佐野ぬいの世界	7月11日(土)～8月23日(日)	42	5,251	125
企画展3 こども～探検・発見～博物館	9月5日(土)～9月27日(日)	22	2,260	103
企画展4 ～りんごに魅せられて～ 小柳吉次展	10月10日(土)～12月6日(日)	56	3,478	62
企画展5 陸羯南とその時代	12月19日(土)～2月28日(日)	69	3,409	49
合 計		261	24,715	95

## 7. 総合学習センター【指定管理施設 平成23年度～】

学習情報館、東部公民館、教育センターからなる複合施設として、社会教育や学校教育など市民の生涯学習活動を推進するための施設である。指定管理者の業務としては、施設全体の管理運営と貸館業務のほか、ICT講座の開催及び学習情報の収集と学習相談に関する業務を行い、弘前市の生涯学習の振興に努めている。

○弘前市総合学習センター会場利用状況

(単位：日、%、件、人)

区分	利用 日数	利用率	件数				参集 人員	1件当 り参集人 員	利用 可能 日数	
			有料	免除	無料	計				
東部公民館	平成23年度	-	-	705	436	880	2,021	55,292	26	-
	平成24年度	-	-	703	397	861	1,961	51,779	26	-
	平成25年度	-	-	661	433	857	1,951	52,835	27	-
	平成26年度	-	-	557	397	850	1,804	44,518	24	-
	平成27年度	-	-	423	469	852	1,744	40,306	23	-
	小会議室	263	75.14	129	82	155	366	5,648	15.43	350
	中会議室	224	64.00	94	49	121	264	7,404	28.05	350
	集会室	192	54.86	2	43	197	242	7,692	31.79	350
	茶室	206	58.86	169	64	17	250	2,132	8.53	350
	調理実習室	120	34.29	21	62	46	129	2,848	22.08	350
多目的ホール	280	80.23	8	169	316	493	14,582	29.58	349	
学習情報館	平成23年度	-	-	546	481	108	1,135	38,148	31	-
	平成24年度	-	-	489	494	118	1,101	37,124	32	-
	平成25年度	-	-	486	492	114	1,092	38,190	34	-
	平成26年度	-	-	444	493	78	1,015	32,813	32	-
	平成27年度	-	-	373	492	72	937	28,778	30	-
	大会議室	203	58.00	117	115	0	232	14,134	60.92	350
	セミナー室	219	62.57	113	148	4	265	3,609	13.62	350
	視聴覚室	188	53.71	143	72	0	215	6,299	29.30	350
	工芸室	142	40.57	0	157	2	159	2,727	17.15	350
	COMP	63	18.00	0	0	66	66	2,009	30.44	350
教育センター	平成23年度	-	-	1,530	172	130	1,832	27,517	16	-
	平成24年度	-	-	1,508	161	90	1,759	27,034	17	-
	平成25年度	-	-	1,293	182	117	1,592	25,065	17	-
	平成26年度	-	-	1,007	176	188	1,371	20,861	16	-
	平成27年度	-	-	945	236	93	1,274	18,987	16	-
	第1研修室	244	69.71	251	72	21	344	6,871	19.97	350
	第2研修室	239	68.29	234	45	16	295	2,583	8.76	350
	第3研修室	167	47.71	125	39	18	182	4,342	23.86	350
	第4研修室	139	39.71	87	45	13	145	2,497	17.22	350
第5研修室	239	68.29	248	35	11	294	2,456	8.35	350	
科学実習室	14	4.00	0	0	14	14	238	17.00	350	
合計	平成23年度	-	-	2,781	1,089	1,118	4,988	120,957	23	-
	平成24年度	-	-	2,700	1,052	1,069	4,821	115,937	25	-
	平成25年度	-	-	2,440	1,107	1,088	4,635	116,090	26	-
	平成26年度	-	-	2,008	1,066	1,116	4,190	98,192	24	-
	平成27年度	-	-	1,741	1,197	1,017	3,955	88,071	23	-

## 8. 鳴海要記念陶房館【指定管理施設 平成18年度～】

鳴海要記念陶房館は、旧岩木町出身であり、りんご釉の陶芸作品等で東北地方の優れた陶芸家であると評価の高かった故鳴海要氏の工房を保全し、同氏の陶芸作品を収集、保存、展示することを目的に、平成15年5月に開館した。

施設は、展示室、ホール（ミニギャラリー・喫茶コーナー）のギャラリー棟と、陶房、窯場がある工房棟の2棟から成っている。

展示室における常設展示のほか、ミニギャラリーにおいては、ギャラリー展示会を随時開催している。

### ○鳴海要記念陶房館入館状況

(単位：人)

区分	展示室入館者			ホール利用者			工房棟利用者	合計	開館日数	1日平均入館者数
	有料	無料(減免)	小計	喫茶利用	喫茶利用なし	小計				
平成23年度	540	150	690	1,869	3,114	4,983	279	5,952	309	19
平成24年度	310	64	374	1,675	3,226	4,901	102	5,377	310	17
平成25年度	531	48	579	1,933	3,438	5,371	104	6,054	309	20
平成26年度	392	423	815	2,167	4,151	6,318	289	7,422	311	24
平成27年度	475	509	984	2,101	3,677	5,778	624	7,386	308	24



## 9. 弘前市の文化財

### (1) 文化財とは

我が国の文化財保護が法制化されたのは、明治4年5月23日「古器旧物保存法」太政官布告に始まる。以来、明治30年の「古社寺保存法」、大正8年の「史跡名勝天然記念物保存法」、昭和3年「国宝保存法」、昭和7年「重要美術品等の保存に関する法律」（重要美術品等保存法）、そして昭和25年現行法の基礎となっている「文化財保護法」が制定され、昭和50年及び平成17年の改正を経て今日に至っている。

なお、本県の文化財保護条例が制定されたのは、昭和29年4月1日であり、弘前市文化財保護条例が定められたのは、昭和35年9月30日である。

法令にいう文化財とは、単に過去に築かれた歴史的な文化遺産だけをいうのではなく、将来の子孫が、その新しい時代に対応した文化を創造するために、欠くことのできない芸術文化や自然物等をも包含した、国民全体の貴重な財産のことを指している。

文 化 財	— 有形文化財	建造物・美術工芸品（絵画・彫刻・工芸品・書跡・古文書・歴史資料等）
	— 無形文化財	演劇・音楽・工芸技術等
	— 民俗文化財	無形（衣食住・生業・信仰・風俗習慣・民俗芸能）・有形（衣服・器具等）
	— 記念物	遺跡（貝塚・古墳・都城跡・城跡等）、名勝地（庭園・橋梁・峡谷・海浜・山岳等）、動物・植物・地質鉱物等
	— 伝統的建造物群	周囲の環境と一体をなして歴史的風致を形成する伝統的建造物群（宿場町・城下町等）
	— 埋蔵文化財	土地に埋蔵されている文化財
	— 文化財保存技術	文化財の保存に必要な材料製作・修理、修復の技術
	— 文化的景観	地域における人々の生活又は生業及び地域の風土により形成された景観地

### (2) 弘前市の文化財の特徴

- ① 縄文時代を中心に、中世の城館跡など多種多様な埋蔵文化財を多数有する。また、近年は弥生時代や平安時代の発掘調査事例も増加してきている。
- ② 史跡津軽氏城跡（堀越城跡・弘前城跡）をはじめ、弘前藩に関係する文化遺産が数多く遺されている。
- ③ 明治・大正期の近代建築も、県内他市町村に比して数多く遺されている。
- ④ 歴史的有形文化遺産と併せ、津軽塗・こぎん刺し・アケビ細工等の伝統工芸や、オシラ様等の民間信仰、獅子踊・神楽等の民俗芸能、更にねふたまつり、お山参詣等の民俗行事も絶えることなく続けられ精神文化を培っている。

(3) 弘前市所在の指定文化財等 (平成28年4月1日現在) 258件

- 国・県・市指定文化財 236件 (選定 1件を含む)
- 国登録文化財 18件 (建造物 16件・記念物 2件)
- 記録作成等の措置を講ずべき無形の文化財 3件  
(無形民俗文化財 3件、内2件は県及び市指定と重複)
- 重要美術品 [旧法] 1件 (考古資料 1件)
- 周知の埋蔵文化財包蔵地 449ヶ所

◎ 国指定文化財 (34件)

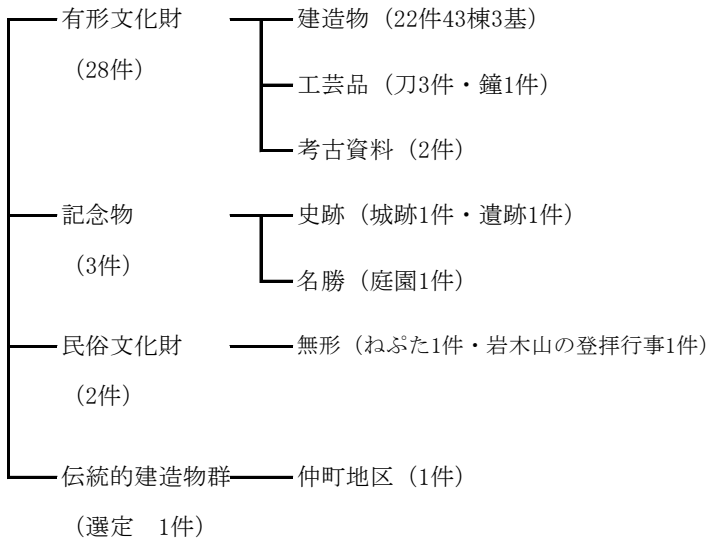

◎ 県指定文化財 (56件)

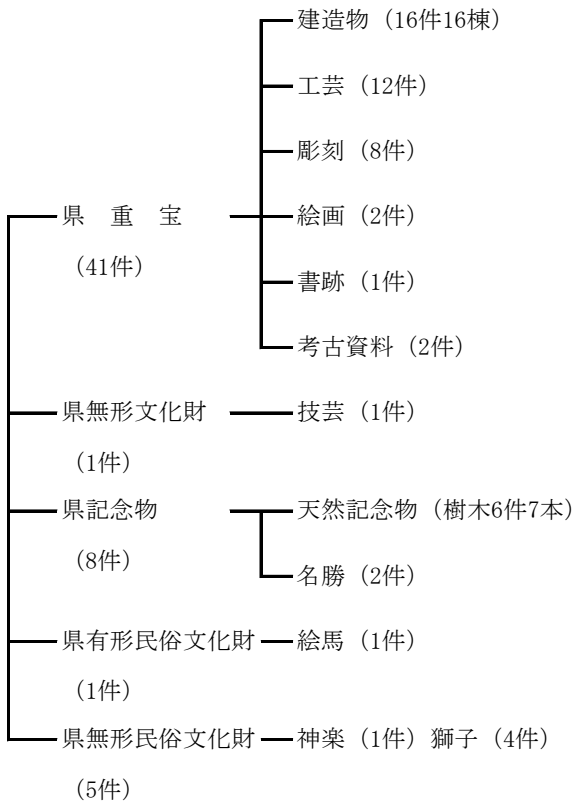

○ 周知の埋蔵文化財包蔵地 449ヶ所

◎ 市指定文化財 (146件)

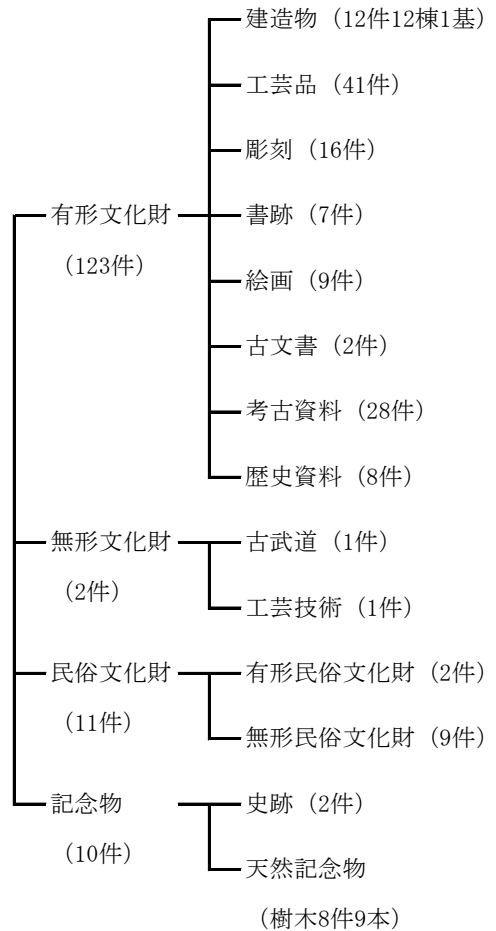

○ 国登録文化財 (18件)

有形文化財－建造物 (16件16棟)

記念物－名勝 (2件)

○ 記録作成等の措置を講ずべき無形の文化財 (3件)

無形民俗文化財 (3件)

※神楽、七日堂祭 (二十九日堂祭) は重複

○ 重要美術品 [旧法] (1件)

考古資料 (1件)

## (4) 仲町伝統的建造物群保存地区内の公開施設入館者数

○旧伊東家住宅 (所在地 弘前市大字若党町 80 番地) 【指定管理施設 平成 26 年度～】

ア. 平成 26 年度

月(公開日数)	市内		県内		県外		計		合計
	男	女	男	女	男	女	男	女	
4月(30)	48	51	50	64	451	503	549	618	1,167
5月(11)	13	27	26	42	446	621	485	690	1,175
6月(0)	-	-	-	-	-	-	0	0	0
7月(0)	-	-	-	-	-	-	0	0	0
8月(0)	-	-	-	-	-	-	0	0	0
9月(0)	-	-	-	-	-	-	0	0	0
10月(0)	-	-	-	-	-	-	0	0	0
11月(0)	-	-	-	-	-	-	0	0	0
12月(5)	2	1	0	0	12	8	14	9	23
1月(20)	3	0	0	1	15	10	18	11	29
2月(12)	4	3	1	4	23	11	28	18	46
3月(9)	7	5	0	1	36	28	43	34	77
計(87)	77	87	77	112	983	1,181	1,137	1,380	-
合計	164		189		2,164		-		2,517

イ. 平成 27 年度

月(公開日数)	市内		県内		県外		計		合計
	男	女	男	女	男	女	男	女	
4月(30)	40	55	63	86	555	649	658	790	1,448
5月(31)	45	42	30	38	445	455	520	535	1,055
6月(30)	33	47	11	17	304	313	348	377	725
7月(22)	14	20	28	27	361	343	403	390	793
8月(24)	25	29	18	12	619	554	662	595	1,257
9月(21)	30	19	4	11	431	400	465	430	895
10月(27)	42	50	41	42	339	396	422	488	910
11月(14)	43	31	28	24	173	135	244	190	434
12月(12)	10	3	2	2	25	17	37	22	59
1月(19)	5	3	1	0	47	47	53	50	103
2月(12)	4	10	1	2	39	12	44	24	68
3月(9)	4	5	8	4	47	35	59	44	103
計(251)	295	314	235	265	3,385	3,356	3,915	3,935	-
合計	609		500		6,741		-		7,850

※公開日 (4月～6月) 毎日  
(7月～10月) 火・金を除く毎日。ただし、ねぶたまつりと菊ともみじまつり期間中は毎日。  
8月13日休館。  
(11月～3月) 土・日だけ公開。ただし雪燈籠まつり期間中は毎日。  
12月29日から1月3日まで休館。

※公開時間 午前10時より午後4時まで。  
ただし、さくらまつりとねぶたまつり期間中は、午前9時30分から午後4時30分まで。

※見学料 無料

○旧梅田家住宅 (所在地 弘前市大字若党町 80 番地) 【指定管理施設 平成 26 年度～】

入館者数、公開日などは、旧伊東家住宅と同様 (ただし、12月～3月まで休館)。

○旧岩田家住宅 (所在地 弘前市大字若党町 31 番地) 【指定管理施設 平成 26 年度～】

ア. 平成 26 年度

月(公開日数)	区分		市内		県内		県外		計		合計
	男	女	男	女	男	女	男	女			
4月(30)	28	31	16	31	376	409	420	471	891		
5月(31)	20	33	10	17	463	532	493	582	1,075		
6月(30)	3	12	12	9	185	213	200	234	434		
7月(22)	4	4	11	3	98	95	113	102	215		
8月(24)	10	13	3	1	291	291	304	305	609		
9月(21)	8	12	4	8	169	158	181	178	359		
10月(26)	16	21	4	8	205	186	225	215	440		
11月(15)	87	69	3	6	3	7	93	82	175		
12月(12)	1	0	0	0	24	23	25	23	48		
1月(20)	1	2	0	1	31	18	32	21	53		
2月(12)	3	3	7	1	28	18	38	22	60		
3月(9)	2	6	0	0	49	45	51	51	102		
計(252)	183	206	70	85	1,922	1,995	2,175	2,286	—		
合計	389		155		3,917		—		4,461		

イ. 平成 27 年度

月(公開日数)	区分		市内		県内		県外		計		合計
	男	女	男	女	男	女	男	女			
4月(30)	40	52	18	31	355	347	413	430	843		
5月(31)	24	19	11	27	336	360	371	406	777		
6月(30)	16	14	4	5	212	227	232	246	478		
7月(22)	7	4	3	0	248	187	258	191	449		
8月(24)	10	8	5	6	340	282	355	296	651		
9月(22)	12	8	2	2	187	187	201	197	398		
10月(26)	21	13	9	8	135	133	165	154	319		
11月(14)	20	12	6	6	89	67	115	85	200		
12月(12)	6	3	2	2	25	24	33	29	62		
1月(19)	1	0	1	0	33	18	35	18	53		
2月(12)	1	1	2	2	22	30	25	33	58		
3月(9)	2	6	3	4	39	30	44	40	84		
計(251)	160	140	66	93	2,021	1,892	2,247	2,125	—		
合計	300		159		3,913		—		4,372		

※公開日 (4月～6月) 毎日  
 (7月～10月) 月・木を除く毎日。ただし、ねぶたまつりと菊ともみじまつり期間中は毎日。  
 8月13日休館。  
 (11月～3月) 土・日だけ公開。ただし、菊ともみじまつりと雪燈籠まつり期間中は毎日。  
 12月29日から1月3日まで休館。

※公開時間 午前10時より午後4時まで。  
 ただし、さくらまつりとねぶたまつり期間中は、午前9時30分から午後4時30分まで。

※見学料 無料

○旧笹森家住宅 (所在地 弘前市大字若党町72番地) 【指定管理施設 平成26年度～】

ア. 平成26年度

月(公開日数)	市内		県内		県外		計		合計
	男	女	男	女	男	女	男	女	
4月(30)	24	11	30	43	421	494	475	548	1,023
5月(31)	26	22	22	19	595	756	643	797	1,440
6月(30)	25	7	28	19	194	202	247	228	475
7月(22)	45	6	21	8	108	108	174	122	296
8月(24)	113	37	34	17	221	289	368	343	711
9月(21)	21	19	4	26	201	195	226	240	466
10月(26)	20	21	3	0	195	161	218	182	400
11月(15)	32	31	4	5	72	59	108	95	203
12月(12)	0	1	0	0	15	14	15	15	30
1月(20)	1	1	0	2	15	14	16	17	33
2月(12)	2	6	5	3	20	11	27	20	47
3月(9)	5	3	1	0	34	29	40	32	72
計(252)	314	165	152	142	2,091	2,332	2,557	2,639	—
合計	479		294		4,423		—		5,196

イ. 平成27年度

月(公開日数)	市内		県内		県外		計		合計
	男	女	男	女	男	女	男	女	
4月(30)	44	48	43	58	421	540	508	646	1,154
5月(31)	21	17	13	8	416	491	450	516	966
6月(30)	10	19	1	4	152	193	163	216	379
7月(22)	3	10	0	1	180	177	183	188	371
8月(24)	41	13	3	3	226	216	270	232	502
9月(22)	20	22	6	7	164	195	190	224	414
10月(26)	21	18	18	14	143	170	182	202	384
11月(14)	24	17	7	12	71	56	102	85	187
12月(12)	3	1	3	3	23	16	29	20	49
1月(19)	2	3	3	1	39	27	44	31	75
2月(12)	5	10	4	5	25	21	34	36	70
3月(9)	9	7	7	4	23	25	39	36	75
計(251)	203	185	108	120	1,883	2,127	2,194	2,432	—
合計	388		228		4,010		—		4,626

※公開日 (4月～6月) 毎日  
 (7月～10月) 月・木を除く毎日。ただし、ねぶたまつりと菊ともみじまつり期間中は毎日。  
 8月13日休館。  
 (11月～3月) 土・日だけ公開。ただし、菊ともみじまつりと雪燈籠まつり期間中は毎日。  
 12月29日から1月3日まで休館。

※公開時間 午前10時より午後4時まで。  
 ただし、さくらまつりとねぶたまつり期間中は、午前9時30分から午後4時30分まで。

※見学料 無料

(5) 名勝瑞楽園入園者数(所在地 弘前市大字宮館字宮館沢 26 番地 2)【指定管理施設 平成 26 年度～】  
ア. 平成 26 年度

月(公開日数)	市内		県内		県外		計		合計
	男	女	男	女	男	女	男	女	
4月(27)	32	10	8	4	3	0	43	14	57
5月(27)	26	20	13	11	15	13	54	44	98
6月(25)	21	43	21	64	8	5	50	112	162
7月(28)	17	19	12	13	10	4	39	36	75
8月(31)	21	31	32	14	22	6	75	51	126
9月(25)	22	30	28	52	12	6	62	88	150
10月(27)	51	71	22	20	16	13	89	104	193
11月(26)	26	23	6	4	2	2	34	29	63
12月(—)	—	—	—	—	—	—	—	—	—
1月(—)	—	—	—	—	—	—	—	—	—
2月(—)	—	—	—	—	—	—	—	—	—
3月(—)	—	—	—	—	—	—	—	—	—
計(216)	216	247	142	182	88	49	446	478	—
合計	463		324		137		—		924

イ. 平成 27 年度

月(公開日数)	市内		県内		県外		計		合計
	男	女	男	女	男	女	男	女	
4月(27)	16	13	14	12	8	12	38	37	75
5月(27)	51	57	24	32	29	21	104	110	214
6月(25)	28	36	22	10	8	8	58	54	112
7月(27)	64	65	10	3	15	10	89	78	167
8月(31)	50	43	28	26	50	45	128	114	242
9月(25)	74	63	25	22	21	12	120	97	217
10月(27)	53	58	7	4	13	7	73	69	142
11月(26)	27	24	13	7	12	10	52	41	93
12月(—)	—	—	—	—	—	—	—	—	—
1月(—)	—	—	—	—	—	—	—	—	—
2月(—)	—	—	—	—	—	—	—	—	—
3月(—)	—	—	—	—	—	—	—	—	—
計(215)	363	359	156	125	143	116	662	600	—
合計	722		281		259		—		1,262

※開園期間 4月中旬～11月

※休園日 毎週月曜日(7月～9月を除く)

※公開時間 午前10時から午後4時まで(5月～9月は、午前9時～午後5時まで)

※観覧料 無料

(6) 旧弘前市立図書館入館者数 (所在地 弘前市大字下白銀町2番地1)

ア. 平成26年度

月(公開日数) \ 区分	一 般	小・中学生	外国人	合 計
4月(30)	2,781	174	39	2,994
5月(31)	4,252	529	11	4,792
6月(30)	2,146	544	27	2,717
7月(31)	1,981	282	27	2,290
8月(31)	4,744	492	75	5,311
9月(30)	2,649	504	19	3,172
10月(31)	2,452	356	46	2,854
11月(30)	1,513	114	13	1,640
12月(31)	322	10	4	336
1月(31)	309	10	6	325
2月(28)	516	15	6	537
3月(31)	1,140	68	9	1,217
合計(365)	24,805	3,098	282	28,185

イ. 平成27年度

月(公開日数) \ 区分	一 般	小・中学生	外国人	合 計
4月(30)	3,652	250	32	3,934
5月(31)	3,776	403	36	4,215
6月(30)	1,897	358	37	2,292
7月(31)	2,221	216	26	2,463
8月(31)	4,704	366	80	5,150
9月(30)	3,503	400	53	3,956
10月(31)	2,044	210	55	2,309
11月(30)	1,699	147	22	1,868
12月(31)	539	18	6	563
1月(31)	426	29	24	479
2月(28)	698	63	41	802
3月(31)	905	65	11	981
合計(365)	26,064	2,525	423	29,012

※休 館 日 12月29日から1月3日まで。

※公 開 時 間 午前9時から午後5時まで。

※入 場 料 無 料

(7) 旧藤田家住宅（太宰治まなびの家）入館者数（所在地 弘前市大字御幸町9番地35）

【指定管理施設 平成26年度～】

ア. 平成26年度

月	4	5	6	7	8	9	10	11	12	1	2	3	計
公開日数	30	31	30	31	31	30	31	30	31	31	28	31	365
入館者数	320	410	243	211	402	275	253	313	78	106	108	200	2,919

イ. 平成27年度

月	4	5	6	7	8	9	10	11	12	1	2	3	計
公開日数	30	31	30	31	31	30	31	30	28	28	29	31	360
入館者数	316	364	300	333	398	346	284	175	193	110	121	173	2,940

※休館日 12月29日から1月3日まで。

※公開時間 午前10時から午後4時まで。

※入場料 無料



# 文 化

1. 市民会館	115
2. 市民文化交流館	117
3. 岩木文化センター	119
4. 弘前文化会館（弘前文化センター）	120
5. 弘前市立百石町展示館	121



# 1. 市民会館

弘前市民会館は、市民が優れた舞台芸術を鑑賞する文化施設で、文化祭を初めとする市民自らが参加する文化活動の場として、更に弘前公園内の静かな環境で研修・会議などを行う場として、昭和39年に開館して以来、地域住民に親しまれている。

## (1) 市民会館の利用状況

### ○ 利用日数及び利用率(平成22年度～27年度)

	管 理 棟										大ホール		
	利 用 日 数(日)					利 用 率(%)					利用可 能日数	利用日 数	利用率 (%)
	大会議	中会議	第1小	第2小	和 室	大会議室	中会議	第1小	第2小	和 室			
平成22年度	178	139	150	208	100	59.2	46.3	47.8	68.2	68.2	274	173	63.1
平成23年度	177	127	131	184	136	59.3	42.5	44.1	61.9	45.6	277	166	60.3
平成24年度	179	108	131	168	69	59.4	35.4	46.9	59.4	24.9	223	147	68.0
平成25年度	48	37	44	49	31	57.8	44.6	53.0	59.0	37.3	80	46	57.5
平成26年度	205	137	168	269	89	56.1	37.5	44.5	66.0	25.0	301	164	54.5
平成27年度	204	186	201	265	130	58.6	53.4	57.7	78.0	37.6	321	170	52.9
4月	14	14	21	24	14	48.3	48.3	72.4	82.8	48.3	29	8	27.6
5月	18	14	22	26	15	60.0	46.7	73.3	86.7	50.0	29	15	51.7
6月	20	20	16	24	8	69.0	69.0	55.2	82.8	27.6	24	8	33.3
7月	18	19	22	25	13	60.0	63.3	73.3	83.3	43.3	27	20	74.1
8月	11	9	8	22	3	36.7	30.0	26.7	73.3	10.0	28	14	50.0
9月	22	19	18	22	11	75.9	65.5	62.1	75.9	37.9	28	18	64.3
10月	18	19	18	26	15	60.0	63.3	60.0	86.7	50.0	30	19	63.3
11月	18	16	15	23	9	62.1	55.2	51.7	79.3	31.0	25	17	68.0
12月	13	13	17	18	14	48.1	48.1	63.0	66.7	51.9	21	14	66.7
1月	13	13	11	21	8	48.1	48.1	40.7	77.8	29.6	24	5	20.8
2月	21	13	18	18	19	75.0	46.4	64.3	67.9	35.7	26	11	42.3
3月	18	17	15	22	10	60.0	56.7	50.0	73.3	35.7	30	21	70.0

※平成25年4月から12月までは改修工事のため休館。

### ○ 管理棟利用回数(目的別・所属別)

(単位：回)

利用者所属	公共団体等		学 校			企業	団体 組合	斡旋 興業	その他	計
	弘前市	その他	高等学校 大学等	小学校 中学校	保育所 保育園					
平成27年度	91	22	49	16	6	528	274	0	136	1,122
一般的な会議	32	13	0	0	0	74	71	0	17	207
講習会・研修会・勉強会	10	9	2	0	0	274	71	0	76	442
講演会	0	0	0	0	0	4	8	0	0	12
受付会・説明会・試験会	9	0	6	0	0	56	4	0	0	75
審査・面接・抽選会	3	0	1	0	0	29	0	0	0	33
展示会	0	0	0	0	0	7	0	0	6	13
懇親会・反省会	0	0	0	0	0	3	2	0	7	12
大ホールとの併用	21	0	40	16	5	45	118	0	10	255
その他	16	0	0	0	1	36	0	0	20	73

## ○ 大ホール利用回数(目的別・所属別)

(単位：回)

利用目的	利用者所属		学校			企業	団体 組合	斡旋 興業	その他	計
	公共団体等	弘前市	その他	高等学校 ・大学等	小学校 中学校					
平成27年度	5	6	34	14	4	36	82	0	12	193
講習会・研修会・勉強会	0	3	0	0	0	0	5	0	0	8
講演会	0	2	0	0	0	1	4	0	3	10
式典・祭典	1	0	4	1	0	3	2	0	0	11
本番準備	2	1	10	3	0	6	25	0	4	51
純音楽	0	0	9	8	1	4	21	0	1	44
軽音楽	0	0	0	0	0	0	0	0	0	0
歌謡曲	0	0	0	0	0	10	0	0	0	10
邦楽・邦舞	0	0	1	0	0	1	2	0	1	5
郷土芸能	0	0	0	0	0	4	5	0	1	10
オペラ・バレエ	0	0	0	0	0	0	4	0	0	4
演劇・ミュージカル	0	0	3	0	0	2	7	0	1	13
映画	0	0	0	0	0	3	0	0	0	3
学芸会・学校文化祭	0	0	6	2	3	0	0	0	0	11
その他	2	0	1	0	0	2	7	0	1	13

## ○ 大ホール入場者規模別利用回数

(単位：回)

利用目的	入場者規模												計
	300 人 以下	301 ～ 400	401 ～ 500	501 ～ 600	601 ～ 700	701 ～ 800	801 ～ 900	901 ～ 1000	1001 ～ 1100	1101 ～ 1200	1201 ～ 1300	1301 ～ 1400	
平成27年度	89	8	15	13	12	8	8	9	7	12	6	6	193
講習会・研修会・勉強会	2	1	1	1	0	1	1	1	0	1	0	0	9
講演会	4	0	1	1	1	0	0	1	0	0	0	0	8
式典・祭典	0	1	1	0	0	0	0	0	0	4	2	2	10
本番準備	67	0	1	0	0	0	0	0	0	0	0	0	68
純音楽	7	5	6	6	5	3	4	2	2	3	0	0	43
軽音楽	1	0	0	0	0	0	0	0	0	0	0	0	1
歌謡曲	0	0	0	0	1	0	0	0	0	1	1	2	5
邦楽・邦舞	1	0	0	0	0	0	2	0	1	0	0	0	4
郷土芸能	2	1	1	0	1	1	0	0	1	0	0	1	8
オペラ・バレエ	1	0	0	0	0	0	0	0	1	0	1	0	3
演劇・ミュージカル	0	0	2	4	2	1	0	0	0	1	2	0	12
映画	1	0	1	0	0	0	0	0	0	0	0	0	2
学芸会・学校文化祭	0	0	1	0	1	2	1	1	2	2	0	0	10
その他	3	0	0	1	1	0	0	4	0	0	0	1	10

## 2. 市民文化交流館

弘前市民文化交流館は、弘前駅前地区再開発ビル（ヒロロ）4階のホールと3階の多世代交流室及びイベントスペースにより構成され、コンサートや講演会から会議まで、多目的に利用できる施設です。

### (1) 市民文化交流館の利用状況

#### ○利用日数及び利用率

	3階														4階		
	利用日数							利用率							ホール		
	多世代交流室1	多世代交流室2	多世代交流室A	多世代交流室B	多世代交流室C	多世代交流室D	イベントスペース	多世代交流室1	多世代交流室2	多世代交流室A	多世代交流室B	多世代交流室C	多世代交流室D	イベントスペース	利用可能日数	利用日数	利用率(%)
平成27年度	326	300	344	327	276	314	255	89.1	82.0	94.0	89.3	75.4	85.8	69.7	366	218	59.6
4月	28	24	29	28	23	27	15	93.3	80.0	96.7	93.3	76.7	90.0	50.0	30	10	33.3
5月	26	26	26	28	18	23	22	83.9	83.9	83.9	90.3	58.1	74.2	71.0	31	24	77.4
6月	28	23	30	27	23	28	24	93.3	76.7	100	90.0	76.7	93.3	80.0	30	17	56.7
7月	27	24	29	26	24	28	17	87.1	77.4	93.5	83.9	77.4	90.3	54.8	31	16	51.6
8月	25	24	28	26	20	22	22	80.6	77.4	90.3	83.9	64.5	71.0	71.0	31	25	80.6
9月	20	24	28	26	20	22	22	66.7	80.0	93.3	86.7	66.7	73.3	73.3	30	20	66.7
10月	27	29	29	27	27	28	23	87.1	93.5	93.5	87.1	87.1	90.3	74.2	31	22	71.0
11月	27	26	29	28	23	29	25	90.0	86.7	96.7	93.3	76.7	96.7	83.3	30	20	66.7
12月	27	22	27	26	19	24	20	87.1	71.0	87.1	83.9	61.3	77.4	64.5	31	16	51.6
1月	31	21	30	28	25	28	24	100	67.7	96.8	90.3	80.6	90.3	77.4	31	10	32.3
2月	29	27	29	28	28	27	19	100	93.1	100	96.6	96.6	93.1	65.5	29	20	69.0
3月	31	30	30	29	26	28	22	100	96.8	96.8	93.5	83.9	90.3	71.0	31	18	58.1

※市民文化交流館は、平成25年7月27日に開館。

#### ○ホール利用回数(目的別・所属別)

(単位:回)

利用者所属	公共団体等		学校			企業	団体組合	斡旋興業	その他	計
	弘前市	その他	高等学校・大学等	小学校・中学校	保育所・保育園					
平成27年度	51	66	9	1	0	26	90	0	0	243
講習会・研修会・勉強会	22	6	3	0	0	5	16	0	0	52
講演会	2	2	2	0	0	0	10	0	0	16
式典・祭典	0	0	2	0	0	0	2	0	0	4
本番準備	0	1	0	0	0	0	0	0	0	1
純音楽	0	0	0	0	0	0	13	0	0	13
軽音楽	0	0	0	0	0	0	1	0	0	1
歌謡曲	0	0	0	0	0	0	0	0	0	0
邦楽・邦舞	0	0	0	0	0	0	0	0	0	0
郷土芸能	0	0	0	0	0	0	2	0	0	2
オペラ・バレエ	0	0	0	0	0	0	0	0	0	0
演劇・ミュージカル	0	6	0	0	0	1	2	0	0	9
映画	0	1	0	0	0	0	2	0	0	3
学芸会・学校文化祭	0	0	0	0	0	0	0	0	0	0
その他	27	50	2	1	0	20	42	0	0	142

## ○多世代交流室利用回数(目的別・所属別)

(単位:回)

利用者所属 利用目的	公共団体等		学 校			企業	団体 組合	幹旋 興業	その 他	計
	弘前 市	その 他	高等学 校・大学 等	小学 校・中学 校	保育 所・保育 園					
平成 27 年度	521	873	27	0	3	561	1076	0	0	3061
一般的な会議	88	758	2	0	0	75	268	0	0	1191
講習会・研修会・勉強会	91	11	1	0	1	44	331	0	0	479
講演会	1	1	1	0	0	2	8	0	0	13
受付会・説明会・試験会	5	1	2	0	0	72	7	0	0	87
審査・面接・抽選会	2	0	0	0	0	58	2	0	0	62
展示会	5	0	4	0	0	5	1	0	0	15
懇親会・反省会	0	0	2	0	0	0	0	0	0	2
ホールとの併用	7	7	11	0	0	11	12	0	0	48
その他	322	95	4	0	2	294	447	0	0	1164

## ○イベントスペース利用回数(目的別・所属別)

(単位:回)

利用者所属 利用目的	公共団体等		学 校			企業	団体 組合	幹旋 興業	その 他	計
	弘前 市	その 他	高等 学校・ 大学 等	小学 校・中 学校	保育 所・保 育園					
平成 27 年度	94	135	1	1	1	36	72	0	0	340
講習会・研修会・勉強会	5	0	1	0	0	4	0	0	0	10
講演会	0	0	0	0	0	0	1	0	0	1
式典・祭典	3	0	0	0	0	0	1	0	0	4
本番準備	0	0	0	0	0	0	0	0	0	0
純音楽	0	0	0	0	0	0	8	0	0	8
軽音楽	0	0	0	0	0	1	3	0	0	4
歌謡曲	0	0	0	0	0	2	0	0	0	2
邦楽・邦舞	0	0	0	0	0	0	0	0	0	0
郷土芸能	0	0	0	0	0	0	0	0	0	0
オペラ・バレエ	0	0	0	0	0	0	0	0	0	0
演劇・ミュージカル	0	0	0	0	0	0	0	0	0	0
映画	0	0	0	0	0	0	0	0	0	0
学芸会・学校文化祭	0	1	0	0	0	0	0	0	0	1
その他	86	134	0	1	1	29	59	0	0	310

### 3. 岩木文化センター

岩木文化センター「あそべる」は岩木地区住民からの「多目的な利用ができる文化ホールの建設」という要望に応え、平成13年2月に開館している。開館以来、音楽・演劇・伝統芸能などの本格的な舞台芸術の鑑賞をはじめ、講演会や冠婚葬祭など幅広く利用されている。

近年では、住民の多様な学習ニーズや文化の振興の高まりから、官民間問わず学習発表会や文化祭など、学習成果を発表する催しが増えている。また、地区住民の文化意識の高揚と岩木文化センターの利用促進を図るため、関係団体とともに岩木文化センター自主事業実行委員会を組織し、演劇、コンサート、講演会など様々な舞台芸術鑑賞の機会を提供している。

#### (1) 平成27年度 岩木文化センター自主事業実行委員会開催事業

事業名	日時	出演団体等	入場者数等	主催
佐藤ぶん太、津軽笛生活 30 周年記念コンサート	12月19日(土) 18:30～	佐藤ぶん太、智詠、熊本比呂志、なかじまみか	350名	岩木文化センター自主事業実行委員会
わらび座 生き生きシアター 笑顔予報は“晴れのち晴れ”	3月19日(日) 13:30～	わらび座	300名	

#### (2) 岩木文化センターの利用状況(平成27年4月～平成28年3月) 利用可能日数: 359日

室名	利用日数(日)	利用率(%)	件数(件)	参集人員(人)	1件当たり参集人員(人)
ホール	111	30.9	123	21,335	173.5
楽屋1	85	23.7	92	927	10.1
楽屋2	80	22.3	86	901	10.5
楽屋3	78	21.7	84	896	10.7
楽屋4	78	21.7	84	896	10.7
パントリー	47	13.1	47	830	17.7
ミニシアター	58	16.2	61	2,965	48.6
合計	—	—	577	28,750	49.8

#### (3) 岩木文化センター利用目的、利用者別利用状況 (単位: 件)

利用目的	利用者									合計
	官公庁	学校	各種団体	企業	各種法人	一般サークル	民間教育事業者	その他		
音楽	2	12	1	—	—	4	7	—	26	
演劇	2	—	—	—	—	—	—	—	2	
舞踏	—	—	—	—	—	1	1	—	2	
芸能	3	—	6	—	—	—	—	—	9	
映画	—	—	—	—	—	—	—	—	0	
集会	18	5	—	6	3	5	—	2	39	
美術	—	—	—	—	—	—	—	—	0	
披露宴・宴会	—	—	—	—	—	—	—	—	0	
式典・祝賀会	3	—	1	—	2	1	—	—	7	
通夜・葬儀	—	—	—	—	—	—	—	—	0	
会議	4	—	—	—	—	—	—	—	4	
設備保守	15	—	—	—	—	—	—	—	15	
その他	4	1	2	2	—	—	—	—	9	
合計	51	18	10	8	5	11	8	2	113	

#### 4. 弘前文化会館（弘前文化センター）【指定管理施設 平成20年度～】

中央公民館と文化会館とが併置され弘前文化センターと称している。

地域住民が身近に音楽・演劇・舞踊などの舞台芸術を鑑賞したり、自ら制作・発表活動を行う拠点として重要な役割を果たし、市民文化祭をはじめ、官公庁、民間等によって、講演会・演劇・コンサート・美術工芸品の展示会などの催物が多く開催されている。

特に近年は市民の学習意欲が高まっていることから、民間主導の生涯学習の場として多く利用されるようになってきている。

また、公共的団体等による研究発表会等が数多く催されている。

##### (1) 文化センター会場利用状況（平成27年4月～平成28年3月）

【文化会館】 利用可能日数(ホール、第1・第2楽屋、美術展示室を除く)：348日(単位：日、%、件、人)

室名	利用日数	利用率 %	件数		参集人員		1件当たり参集人員		備考
			27年度	26年度	27年度	26年度	27年度	26年度	
ホー ル	136	50.56%	141	139	30,821	25,938	218.6	186.6	利用可能日数269日
第1楽屋	87	32.34%	88	75	616	525	7.0	7.0	利用可能日数269日
第2楽屋	78	29.00%	79	65	395	327	5.0	5.0	利用可能日数269日
第1練習室	250	71.84%	339	321	6,626	6,163	19.5	19.2	
第2練習室	249	71.55%	325	343	4,422	4,741	13.6	13.8	
第3練習室	154	44.25%	167	198	2,978	3,125	17.8	15.8	
会 議 室	134	38.51%	145	157	5,375	6,409	37.1	40.8	
美術展示室	152	54.48%	152	154	11,842	11,832	77.9	76.8	利用可能日数279日
託 児 室	12	3.45%	13	36	28	77	2.2	2.1	
合 計	-	-	1,449	1,488	63,103	59,137	43.5	45.8	

##### 【中央公民館】

利用可能日数(中・大会議室を除く)：348日(単位：日、%、人)

室名	利用日数	利用率 %	27年度件数				26年度 件数	参集人員		件当たり参集人員		備考
			有料	免除	無料	合計		27年度	26年度	27年度	26年度	
第1会議室	190	54.60%	88	62	56	206	421	12,320	5,944	59.81	14.12	
第2会議室	288	82.76%	275	86	37	398	323	5,187	4,905	13.03	15.19	
第3会議室	231	66.38%	167	88	35	290	269	4,322	7,329	14.90	27.25	
中会議室	218	64.69%	125	99	44	268	191	7,145	12,074	26.66	63.21	利用可能日数337日
大会議室	250	74.63%	98	140	111	349	346	25,162	36,297	72.10	104.90	利用可能日数335日
第1和室	146	41.95%	28	109	26	163	169	1,785	2,339	10.95	13.84	
第2和室	147	42.24%	38	104	25	167	180	1,954	2,472	11.70	13.73	
第3和室	122	35.06%	112	11	12	135	152	3,388	2,136	25.10	14.05	
視聴覚室	102	29.31%	19	84	2	105	113	2,359	2,993	22.47	26.49	
科学実習室	95	27.30%	3	86	10	99	115	1,384	2,026	13.98	17.62	
工作実習室	249	71.55%	2	293	31	326	331	6,085	6,624	18.67	20.01	
調理実習室	108	31.03%	46	45	23	114	110	1,856	2,312	16.28	21.02	
合 計	-	-	1,001	1,207	412	2,620	2,877	72,947	87,451	27.84	32.81	



## (2) 文化センター利用目的、利用者別利用状況

(単位：件)

催し種別	官公庁	学校	文化団体	企業	法人	一般	その他	合計
音楽	245	41	33	72	141	251	0	783
演劇	0	8	11	0	29	2	0	50
舞踏	54	0	33	18	57	61	0	223
芸能	0	0	0	0	0	0	0	0
映画	0	0	1	1	3	2	0	7
集会	1,062	42	3	382	756	202	0	2,447
美術	30	4	35	13	108	30	0	220
その他	93	0	0	1	50	182	0	326
合計	1,484	95	116	487	1,144	730	0	4,056

※託児室の件数13件を除く

## 5. 弘前市立百石町展示館【指定管理施設 平成18年度～】

百石町展示館は、明治16年(1883)、宮本甚兵衛が新築した「角三」呉服店の店舗が最初の姿で、防火を第一に考えた土蔵造の建物である。

大正6年(1917)津軽銀行に譲渡された後、カウンター台を設け、床は板張りにし、新たに玄関ポーチを造る等、銀行店舗に改造した。昭和18年から青森銀行と合併し、平成10年10月まで青森銀行津軽支店として使用されていた。

平成14年1月に市の文化財に指定され、保存活用のための修理がなされ、平成16年4月18日、市民の文化活動を支援する多目的施設として開館している。

施設は、貸しスペースとして、1階第1展示室(112㎡)、2階第2展示室(45㎡)及び第3展示室(40㎡)のほか情報コーナーや喫茶室を設けている。

## 利用可能日数、利用日数及び利用率

	利用可能日数	展示館として		第1展示室		第2展示室		第3展示室		備考
		利用日数	利用率%	利用日数	利用率%	利用日数	利用率%	利用日数	利用率%	
平成26年度	359	341	95.0	254	70.8	280	78.0	308	85.8	
平成27年4月	30	29	97%	18	60%	27	90%	28	93%	うち5日間は自主事業開催日
5月	31	30	97%	24	77%	24	77%	28	90%	うち3日間は自主事業開催日
6月	30	29	97%	23	77%	24	80%	27	90%	うち5日間は指定事業開催日
7月	31	31	100%	29	94%	25	81%	25	81%	
8月	31	29	94%	24	77%	23	74%	25	81%	
9月	30	30	100%	27	90%	16	53%	25	83%	
10月	31	31	100%	28	90%	28	90%	31	100%	
11月	30	28	93%	23	77%	21	70%	27	90%	
12月	28	27	96%	23	82%	22	79%	22	79%	
平成28年1月	28	21	75%	11	39%	13	46%	15	54%	うち3日間は指定事業開催日
2月	29	25	86%	16	55%	18	62%	21	72%	
3月	31	30	97%	22	71%	22	71%	22	71%	
合計	360	340	94%	268	74%	263	73%	296	82%	



## スポーツ

1. 体育施設一覧	122
2. 市営体育施設スポーツ教室等開催状況	125
3. 体育施設利用状況一覧	129
4. 弘前市運動公園利用状況	132
5. 克雪トレーニングセンター利用状況	132
6. 岩木山総合公園利用状況	133
7. 弘前市民体育館利用状況	134
8. 笹森記念体育館利用状況	135
9. 河西体育センター利用状況	136
10. 南富田町体育センター利用状況	137
11. 金属町体育センター利用状況	137
12. 弘前B&G海洋センター利用状況	138
13. 岩木B&G海洋センター利用状況	140
14. 市民プール・ファミリープール利用状況	140
15. 温水プール石川利用状況	141
16. 相馬球場利用状況	141
17. そうまロマントピアスキー場リフト利用状況	141



1. 体育施設一覧 (\*:指定管理施設)

平成28年6月1日現在

名称	所在地・電話番号	設置年月日	施設の概要
鷹揚園庭球場 *	下白銀町1番地1 公園地内	昭和26年	敷地面積 1,785 m <sup>2</sup> コート 3面 (クレー) 競技面積 646 m <sup>2</sup>
弘前市第二市民プール *	中野3丁目6番地3	昭和42年 6月	敷地面積 4,989.92 m <sup>2</sup> 鉄筋コンクリート造 長さ50m、幅15m、深さ1.2m~1.4m 7コース
弘前市第三市民プール *	八幡町3丁目103番地	昭和46年 8月	敷地面積 3,083 m <sup>2</sup> N・K鋼製プール 長さ50m、幅15m、深さ1.1m~1.3m 7コース
弘前市城北ファミリープ ール *	八幡町1丁目9番地1	昭和59年 7月19日	敷地面積 4,678 m <sup>2</sup> アルミ合金製プール <input type="checkbox"/> 流水プール(流速1m/s) 長さ1周138m、幅6m、深さ1m <input type="checkbox"/> 幼児プール 深さ0.3m~0.4m、水面積218 m <sup>2</sup> <input type="checkbox"/> スライダープール 深さ0.5m~0.6m、水面積132 m <sup>2</sup> <input type="checkbox"/> ウォータースライダー 長さ25m、高さ7.5m、3レーン <input type="checkbox"/> プールサイド ゴム系塗装カラー仕上げ <input type="checkbox"/> プールハウス 鉄骨造平家建 218 m <sup>2</sup>
弘前市運動公園 *	豊田2丁目3番地 27-6411	昭和53年 4月~	敷地面積 232,000 m <sup>2</sup> <input type="checkbox"/> 庭球場 8面(人工芝・夜間照明) 敷地面積 7,400 m <sup>2</sup> 観覧席 1,200人 昭53.4.1 供用開始 <input type="checkbox"/> 球技場(ラグビー兼サッカー場) 敷地面積 18,000 m <sup>2</sup> (人工芝・夜間照明) 観覧席 940人 昭53.4.1 供用開始 <input type="checkbox"/> はるか夢球場 敷地面積 20,600 m <sup>2</sup> グラウンド面積 13,605 m <sup>2</sup> 収容人員 11,696人 メインスタンド 1,696人 内野席 2,000人 外野席 8,000人 両翼93m 中堅120m (夜間照明6基162灯) 昭54.4.1 供用開始 <input type="checkbox"/> 自由広場 敷地面積 11,000 m <sup>2</sup> <input type="checkbox"/> 芝生広場 敷地面積 4,600 m <sup>2</sup> <input type="checkbox"/> 陸上競技場 敷地面積 29,000 m <sup>2</sup> 第二種公認 トラック1周400m (全天候) 室内練習走路 全天候 50×4コース 収容人員 メインスタンド2,000人 芝生スタンド10,000人 昭55.8.17 供用開始 <input type="checkbox"/> 弘前克雪トレーニングセンター 床面積 3,961 m <sup>2</sup> 主練習場 2,747 m <sup>2</sup> (照明97灯) 投球練習場 171 m <sup>2</sup> ウェイトリフティング場 160 m <sup>2</sup> トレーニング室 85 m <sup>2</sup> ロビー外 791 m <sup>2</sup> 敷地面積 6,126 m <sup>2</sup> 鉄筋コンクリート造一部鉄骨造 昭57.12.10 供用開始 <input type="checkbox"/> 運動広場 (夜間照明) 敷地面積 21,080 m <sup>2</sup> 投光器1KW96灯 グラウンド 15,049 m <sup>2</sup> 照明柱 8基 スタンド 5,752 m <sup>2</sup> 昭59.3.27 供用開始 <input type="checkbox"/> エントランス広場 敷地面積 6,300 m <sup>2</sup>

名称	所在地・電話番号	設置年月日	施設の概要
弘前市立弓道場 *	笹森町38番地 35-9449	昭和44年4月 昭和54年 12月増築	木造カラー鋼板葺建 153.26 m <sup>2</sup> 射場 80.46 m <sup>2</sup> あづち 24.30 m <sup>2</sup> 敷地面積 1,026.48 m <sup>2</sup>
弘前市民体育館 *	五十石町7番地 36-2515	昭和47年 7月1日	鉄骨造カラー鋼板葺、地下一階、地上二階建 面積4,415 m <sup>2</sup> 収容人員4,200人 1階フロアー席 3,000人 2階固定席 900人 立見席300人 競技面積1,656 m <sup>2</sup> (46m×36m) 敷地面積10,925 m <sup>2</sup>
弘前B&G海洋センター *	八幡町1丁目9番地1 33-4545	昭和52年8月	□陸上部 23,595.34 m <sup>2</sup> 敷地面積 1,921.21 m <sup>2</sup> 体育館 864.00 m <sup>2</sup> 武道場 450.00 m <sup>2</sup> 管理棟外 607.75 m <sup>2</sup> 運動広場 9,580.00 m <sup>2</sup>
	津賀野字岡本60番地	昭和53年8月	□水上部 敷地面積1,806.59 m <sup>2</sup> 艇庫面積450.00 m <sup>2</sup> (30m×15m) 更衣室14.91 m <sup>2</sup> (シャワー2基)
弘前市千年庭球場 *	小栗山字川合119番地 7	昭和53年4月	コート面積2,452 m <sup>2</sup> 4面(人工芝) 夜間照明6基 32灯 コートハウス85 m <sup>2</sup> (木造2階建)
小沢運動広場 *	小沢字御笠見59番地	昭和53年6月	敷地面積 16,440 m <sup>2</sup> 野球場1(夜間照明) ゲートボール場2
悪戸河川敷簡易運動場	悪戸字鳴瀬69番地先	昭和41年	敷地面積 65,937 m <sup>2</sup> 野球場4面、ソフトボール場1面
栄町河川敷簡易運動場	菫中中川原地内	昭和52年7月	敷地面積 11,912 m <sup>2</sup> サッカー練習場 馬術練習場 アーチェリー練習場
加藤川河川敷運動広場	清野袋字岡部地内	平成10年 4月1日	敷地面積 60,000 m <sup>2</sup> 野球場2面、ゲートボール場2面、遊具施設
石川河川敷運動広場	石川字石川地内	平成10年 4月1日	敷地面積 15,100 m <sup>2</sup> 多目的広場、テニスコート(ハード)2面
境関河川敷運動広場	境関字富岳地内	平成10年 4月1日	敷地面積 27,700 m <sup>2</sup> 多目的広場、テニスコート(ハード)2面
笹森記念体育館 *	下白銀2番地1 37-5508	平成2年 7月1日	延床面積 1,328.57 m <sup>2</sup> 武道場 390.96 m <sup>2</sup> 競技場 391.36 m <sup>2</sup> トレーニング室 60.07 m <sup>2</sup>
河西体育センター *	石渡1丁目19番地1 38-3200	平成5年 9月1日	敷地面積 22,451.83 m <sup>2</sup> 体育館 アリーナ競技面積952 m <sup>2</sup> (28m×34m) 温水プール 15m×3コース 幼児プール 多目的広場 8,645 m <sup>2</sup> テニスコート (クレイ)2面 1,406 m <sup>2</sup>
弘前市温水プール石川 *	小金崎字村元125番地 49-7081	平成14年 10月1日	敷地面積 13,281 m <sup>2</sup> 温水プール 25m×6コース 15m×5.5m 幼児プール併設 健康ルーム 120 m <sup>2</sup> エアロバイク、ウォークマシン、血圧計 研修室 90 m <sup>2</sup> 会議室 60 m <sup>2</sup> 多目的広場 7,405 m <sup>2</sup>
岩木川市民ゴルフ場 *	向外瀬字岩木地内 35-8644	平成6年 4月20日	駐車場及び管理棟敷地面積3655.9 m <sup>2</sup> 河川占用面積 97,173 m <sup>2</sup> 9ホール パー29 コース延長 (最長230m、最短80m) ニュースポーツコース

名称	所在地・電話番号	設置年月日	施設の概要
岩木山総合公園 *	百沢字裾野 195 番地1 83-2311	平成4年 6月～	敷地面積 28ha <input type="checkbox"/> 岩木山球場 敷地面積 21,813 m <sup>2</sup> グラウンド 中堅 122m 両翼 100m 観覧席 12,500 人 <input type="checkbox"/> センターコート 敷地面積 1,644 m <sup>2</sup> コート数 1 面 オールウェザー型・砂入り人工芝コート 観覧席 固定席 1,600 人 <input type="checkbox"/> テニスコート 敷地面積 11,868 m <sup>2</sup> コート数 20 コート (砂入り人工芝コート) 夜間照明付 10 コート 観覧席 2,000 人 <input type="checkbox"/> 多目的体育館 建築面積 3,711 m <sup>2</sup> 構造規模 鉄筋コンクリート地下1階 地上3階・一部鉄骨造 アリーナ面積 1,640 m <sup>2</sup> 40m×41m ちびっ子アリーナ、トレーニング室、その他 <input type="checkbox"/> 野外ステージ 敷地面積 713 m <sup>2</sup> 建築面積 276 m <sup>2</sup> 観覧席 (芝生) 1,000 人 <input type="checkbox"/> 宿泊所 延床面積 698 m <sup>2</sup> 宿泊人員 10 室 74 人 完成 平成11年8月 <input type="checkbox"/> 多目的グラウンド 施設 サッカー場 2面 敷地面積 21,804 m <sup>2</sup> 完成 平成14年5月
岩木B&G 海洋センター *	兼平字猿沢 32 番地 11 82-5700	平成5年 6月	敷地面積 3.6ha <input type="checkbox"/> 体育館 建築面積 984 m <sup>2</sup> うち競技場 27.7m×31m=859 m <sup>2</sup> 構造規模 鉄筋コンクリート2階(一部吹抜) <input type="checkbox"/> トレーニングルーム 建築面積 431 m <sup>2</sup> 構造規模 鉄筋コンクリート <input type="checkbox"/> 上屋根付プール 25m×13m 6コース(最深部1.2m) 幼児プール(最深部0.4m) <input type="checkbox"/> 多目的広場 敷地面積 25,650 m <sup>2</sup>
弘前市南富田町体育センター *	南富田町5番地2 34-6122	昭和51年 3月	敷地面積 2,190 m <sup>2</sup> 構造規模 鉄筋造2階建 <input type="checkbox"/> 体育館 敷地面積 718 m <sup>2</sup> <input type="checkbox"/> 和室 (40 畳)
弘前市金属町体育センター *	金属町1番地9 87-2482	昭和53年 1月	敷地面積 2,329 m <sup>2</sup> 構造規模 鉄骨造地下1階付平屋建 <input type="checkbox"/> 体育室 敷地面積 437 m <sup>2</sup> <input type="checkbox"/> 和室 (25 畳) <input type="checkbox"/> 会議室 敷地面積 96 m <sup>2</sup>
そうまロマンチックスキー場 *	水木在家字桜井 44 番地 84-2288	平成3年 10月	敷地面積 67,214 m <sup>2</sup> 施設 アドベンチャーコース 長さ 450m コスモコース 長さ 550m 最大斜度(25%) 最少斜度(10%) 平均斜度(17%) 夜間照明付
相馬球場	黒滝字二ノ松本3番地 1	平成8年	敷地面積 21,620 m <sup>2</sup> 施設 野球場1面 中堅134m 両翼97m 夜間照明付、観覧席なし(立見席のみ)

## 2. 市営体育施設スポーツ教室等開催状況(平成27年度)

名 称	期 間	場 所	対 象	回 数	延参 加者 数
ストレッチ体操&筋力アップ 体操教室	4月7日～4月28日	市民体育館	一般	4	36
幼児体操教室	5月12日～6月30日	市民体育館	幼児(4～6歳)	8	171
夏休み体験&挑戦親子スポーツ 教室	7月24日	市民体育館	幼児(4歳以上) 小学生(1、2年) 保護者	1	79
レディース体験スポーツ教室 前期	5月24日～7月14日	市民体育館	一般女性	10	164
剣道暑中稽古	7月27日～7月31日	市民体育館	児童～一般	5	357
レディース体験スポーツ教室 後期	9月1日～10月27日	市民体育館	一般女性	8	190
幼児体操教室	9月1日～10月27日	市民体育館	幼児(4～6歳)	8	143
体力維持の為にストレッチ体操 &筋トレ教室	11月10日～3月22日	市民体育館	一般	18	165
水泳教室バタフライ	4月7日～4月23日	温水プール石川	一般	6	73
プールで体づくり教室	5月8日～6月12日	温水プール石川	一般	6	138
水泳教室平泳	5月11日～5月27日	温水プール石川	一般	6	72
水泳教室クロール	6月1日～6月18日	温水プール石川	一般	6	85
水泳教室背泳	6月24日～7月10日	温水プール石川	一般	6	55
水泳教室クロール	8月26日～9月11日	温水プール石川	一般	6	72
一般水泳教室	10月15日～11月12日	温水プール石川	一般	5	45
プールで体づくり	10月15日～11月26日	温水プール石川	一般	6	124
水泳教室平泳	11月11日～12月16日	温水プール石川	一般	6	73
水泳教室背泳	1月26日～2月12日	温水プール石川	一般	6	55
プールで体づくり	11月27日～12月25日	温水プール石川	一般	5	131
ストレッチ体験教室	1月27日～2月17日	温水プール石川	一般	4	27
プールで体づくり	1月27日～3月23日	温水プール石川	一般	7	128
水泳教室バタフライ	2月15日～3月3日	温水プール石川	一般	6	70
バドミントン初級教室	6月3日～7月8日	岩木海洋センター	一般	6	58
バドミントン中級教室	6月4日～7月9日	岩木海洋センター	一般	6	55
幼児児童水泳教室	7月2日～7月21日	岩木海洋センター	年長児 ～小学2年	6	99
ジュニア水泳教室	7月7日～8月6日	岩木海洋センター	年長児 ～小学2年	10	152
一般水泳教室	7月7日～8月6日	岩木海洋センター	一般	10	119
ヨガ教室	8月27日～9月26日	岩木海洋センター	一般	10	64
やさしいストレッチ教室	12月3日～12月24日	岩木海洋センター	一般	4	35
ラージボール卓球で体づくり 教室	12月4日～12月25日	岩木海洋センター	一般	4	32
バドミントン中級者教室	1月19日～3月29日	岩木海洋センター	一般	10	194
バドミントン初級者教室	1月22日～3月25日	岩木海洋センター	一般	9	98



名 称	期 間	場 所	対 象	回 数	延参 加者 数
テニス体験教室 (午前コース)	5月1日～6月19日	運動公園	一般	8	70
テニス体験教室 (夜コース)	5月13日～7月15日	運動公園	一般	8	38
テニス体験教室 (夜コース)	9月1日～10月27日	運動公園	一般	8	52
テニス体験教室 (午前コース)	9月2日～11月4日	運動公園	一般	8	69
ウォーキング教室	9月7日～11月16日	運動公園ほか	一般	17	585
初めての水中ウォーキング教室	4月2日～5月7日	河西体育センター	一般	6	74
水中ウォーキングでアンチエイジング (前半)	4月6日～5月18日	河西体育センター	一般	6	65
水中ウォーキングでアンチエイジング (後半)	4月6日～5月18日	河西体育センター	一般	6	62
かけっこ教室	5月13日～6月12日	河西体育センター	小学生(1～3年)	10	217
高学年のための走り方教室	5月23日	河西体育センター	小学生(4～6年)	1	18
親子でチャレンジ! 走り方教室	5月23日	河西体育センター	小学生(1～3年) 保護者	1	32
筋トレ・脳トレ水中ウォーキング教室	5月27日～7月1日	河西体育センター	一般	6	80
ラケットテニス体操	6月8日～6月29日	河西体育センター	一般	4	47
かけっこ教室	6月15日～7月16日	河西体育センター	小学生(1～3年)	10	198
かけっこ教室	9月2日～10月21日	河西体育センター	小学生(1～3年)	10	206
小学生水泳教室	9月3日～10月8日	河西体育センター	小学生	6	108
筋トレ・脳トレ水中ウォーキング教室	9月10日～10月15日	河西体育センター	一般	6	62
初心者水泳教室	9月18日～10月23日	河西体育センター	一般	6	48
水泳教室クロール	11月9日～12月11日	河西体育センター	一般	6	38
健康づくり! 笑顔づくり! 水中ウォーキング	11月19日～12月17日	河西体育センター	一般	5	57
かけっこ教室	12月24日～1月8日	河西体育センター	小学生(1～3年)	6	122
冬でも楽しく! 水中ウォーキング教室	1月8日～2月2日	河西体育センター	一般	8	100
かけっこ教室	1月14日～2月8日	河西体育センター	小学生(1～3年)	8	95
ウォーキング教室	4月6日～7月27日	克雪トレーニングセンターほか	一般	22	836
脳&カラダをスッキリ! 体操教室	4月7日～6月23日	克雪トレーニングセンター	一般	10	208
脳&カラダをスッキリ! 体操教室	7月14日～9月29日	克雪トレーニングセンター	一般	10	174
認知予防! はつらつ能力アップ教室	8月10日～8月31日	克雪トレーニングセンター	一般	4	65
認知予防! はつらつ能力アップ教室	9月2日～9月30日	克雪トレーニングセンター	一般	4	34
認知予防! はつらつ能力アップ教室	11月4日～11月16日	克雪トレーニングセンター	一般	7	114

名 称	期 間	場 所	対 象	回 数	延参 加者 数
脳&カラダをスッキリ！体操教室	11月14日～12月22日	克雪トレーニングセンター	一般	7	95
認知予防！はつらつ能力アップ教室	1月5日～1月26日	克雪トレーニングセンター	一般	4	36
ミニバランスボール&指トレで脳活エクササイズ教室	1月13日～2月24日	克雪トレーニングセンター	一般	7	37
脳&カラダをスッキリ！体操教室	2月2日～3月22日	克雪トレーニングセンター	一般	7	117
認知予防！はつらつ能力アップ	3月2日～3月20日	克雪トレーニングセンター	一般	4	26
元気な体づくり教室	4月6日～4月27日	弘前海洋センター	一般	4	94
ストレッチ体操教室	5月11日～6月29日	弘前海洋センター	一般	8	450
ノルディックウォーキング体験教室	5月13日～7月15日	弘前海洋センター	一般	10	166
ミニバランスボール教室	6月4日～7月30日	弘前海洋センター	一般	9	317
元気な体づくり教室	7月3日～7月31日	弘前海洋センター	一般	5	87
ストレッチ体操教室	7月6日～8月24日	弘前海洋センター	一般	5	170
柔道暑中稽古	7月22日～7月26日	弘前海洋センター	児童～一般	5	112
剣道暑中稽古	7月22日～7月26日	弘前海洋センター	児童～一般	5	68
少年少女バレーボール教室	7月24日、25日	弘前海洋センター	小学4年～中学生	2	164
元気な体づくり教室	8月7日～8月28日	弘前海洋センター	一般	3	46
ノルディックウォーキング教室	9月2日～11月11日	弘前海洋センター	一般	10	90
ストレッチ体操教室	9月7日～10月26日	弘前海洋センター	一般	6	220
元気な体づくり教室	10月1日～10月29日	弘前海洋センター	一般	5	61
ストレッチ体操教室	11月2日～12月21日	弘前海洋センター	一般	7	62
脳トレ&ミニバランスボール教室	11月5日～3月31日	弘前海洋センター	一般	20	801
元気な体づくり教室	12月4日～12月18日	弘前海洋センター	一般	3	49
カチコチBODYゆったり改善教室	1月9日～1月30日	弘前海洋センター	一般	4	23
ストレッチ体操教室	1月18日～2月29日	弘前海洋センター	一般	6	274
元気な体づくり教室	2月19日～3月18日	弘前海洋センター	一般	5	92
カチコチBODYゆったり改善教室	2月20日～3月26日	弘前海洋センター	一般	6	55
気軽にスポーツ体験教室	4月14日～5月26日	金属町体育センター	一般	6	87
からだリフレッシュ☆ストレッチ体操教室	4月23日～5月14日	金属町体育センター	一般	4	36
脳と体を使って楽しく健康教室	6月4日～6月25日	金属町体育センター	一般	4	26
ゆったり体力UPストレッチ体操教室	6月5日～7月17日	金属町体育センター	一般	7	69
気軽にスポーツ体験教室	7月31日～9月18日	金属町体育センター	一般	7	102
ゆったり体力アップストレッチ体操教室	8月20日～9月24日	金属町体育センター	一般	6	37

名 称	期 間	場 所	対 象	回 数	延参 加者 数
気軽にスポーツ体験教室	10月30日～12月18日	金属町体育センター	一般	8	100
脳と体を使って楽しく健康教室	11月19日～12月17日	金属町体育センター	一般	5	50
からだリフレッシュ☆楽しく健康体操	1月9日～1月30日	金属町体育センター	一般	4	30
ENJOYスノーウォーキング教室	1月14日～3月10日	金属町体育センター	一般	8	88
気軽にスポーツ体験教室	1月22日～3月25日	金属町体育センター	一般	10	115
ゆったり体力UPストレッチ体操	2月6日～3月26日	金属町体育センター	一般	7	62
スナックゴルフ教室	5月14日～6月18日	岩木川市民ゴルフ場	一般	5	19
スナックゴルフ教室	9月3日～9月24日	岩木川市民ゴルフ場	一般	3	18
ヨット・カヌー教室	5月24日～9月6日	弘前公園西堀	児童・生徒 ～一般	24	492
ヒロロで走ろう!!かけっこ教室	4月10日～5月8日	ヒロロ	小学生(1～3年)	8	184
体力づくり&ウォーキング教室	5月18日～7月27日	ヒロロ	一般	9	111
脳トレ&ミニバランスボール教室	5月20日～6月24日	ヒロロ	一般	5	95
手軽に楽しく健康づくり教室	6月5日～6月26日	ヒロロ	一般	4	70
脳トレ&ミニバランスボール教室	8月6日～8月20日	ヒロロ	一般	3	27
手軽に楽しく健康づくり教室	9月1日～9月29日	ヒロロ	一般	4	53
ヒロロで脳トレ&ミニバランス 教室	9月4日～9月25日	ヒロロ	一般	4	67
手軽に楽しく健康づくり教室	10月13日～10月27日	ヒロロ	一般	3	66
脳トレ&ミニバランスボール教室	10月14日～10月28日	ヒロロ	一般	3	66
かけっこ教室	10月23日～11月27日	ヒロロ	小学生(1～3年)	8	126
幼児体操教室	11月10日～12月22日	ヒロロ	4歳～6歳	7	103
脳トレ&ミニバランスボール教室	12月4日～12月18日	ヒロロ	一般	3	73
体力づくり&ウォーキング教室	1月12日～3月15日	ヒロロ	一般	8	111
手軽に楽しく健康づくり教室	1月4日～1月18日	ヒロロ	一般	2	25
脳トレ&ミニバランスボール教室	1月8日～3月25日	ヒロロ	一般	11	228
ヒロロで走ろう!!かけっこ教室	2月16日～3月29日	ヒロロ	小学生(1～4年)	9	162

### 3. 体育施設利用状況一覧

○施設利用状況

区 分		平成 23 年度	平成 24 年度	平成 25 年度	平成 26 年度	平成 27 年度
鷹揚園庭球場		677	680	669	876	1,026
弘前市運動公園	野球場 (うち夜間利用)	161 (56)	166 (59)	177 (67)	152 (43)	139 (41)
	球技場	79	110	104	49	383
	庭球場 (うち夜間利用)	6,480 (1,980)	6,665 (2,401)	6,754 (2,311)	4,216 (1,349)	7,445 (1,881)
	陸上競技場	75	73	78	79	131
	運動広場 (うち夜間利用)	238 (103)	305 (154)	266 (138)	167 (59)	151 (43)
	歩くスキー常設コース					4
	自由広場					36
	克雪トレーニングセンター	1,367	1,469	1,575	1,128	1,560
	運動公園合計	8,400	8,788	8,954	5,791	9,849
第二市民プール				2	2	0
第三市民プール				1	2	1
城北ファミリープール						
弓道場		768	774	751	705	720
千年庭球場 (うち夜間使用)		1,944 (942)	1,898 (877)	1,848 (740)	2,341 (947)	2,330 (981)
悪戸河川敷運動場		1,302	1,110	742	792	851
加藤川河川敷運動場		184	137	128	177	191
境関河川敷運動場		38	19	16	0	1
石川河川敷運動場		236	114	86	96	86
栄町河川敷運動場		4	1	3	1	0
小沢運動広場 (うち夜間使用)		228 88	240 111	314 121	284 82	191 71
市民体育館		1,067	681	1,043	1,324	1,415
弘前海洋センター	体育館	556	185	614	606	608
	武道場	177	150	553	487	666
	多目的広場	132	142	147	136	148
	会議室	38	21	40	36	34
	弘前海洋センター合計	903	498	1,354	1,265	1,456
東目屋スキー場		57	54	25	0	0
笹森記念体育館		1,408	1,614	1,487	1,469	1,459
河西体育センター	アリーナ	907	1,027	984	822	961
	プール	24	65	54	50	64
	テニスコート	195	200	165	170	182
	多目的広場	89	86	138	70	79
	河西体育センター合計	1,215	1,378	1,341	1,112	1,286
温水プール石川		245	260	259	299	326
南富田町体育センター		1,055	1,108	1,159	1,257	1,468
金属町体育センター		725	810	731	704	820

区 分		平成 23 年度	平成 24 年度	平成 25 年度	平成 26 年度	平成 27 年度
岩木海洋センター	アリーナ	998	1,059	1,025	901	1,015
	トレーニングルーム	536	612	619	452	494
	ミーティングルーム	48	45	36	40	33
	多目的広場	114	121	137	151	146
	プール	61	59	56	44	48
	岩木海洋センター合計	1,757	1,896	1,873	1,588	1,736
岩木山総合公園	野球場	61	66	63	48	60
	体育館	230	422	454	1,159	1,236
	多目的グラウンド	70	85	103	109	106
	テニスコート	439	427	442	640	703
	野外ステージ	0	0	0	1	2
	わんぱく広場	0	0	0	0	0
	宿泊所	159	220	205	302	336
	岩木山総合公園合計	959	1,220	1,267	2,259	2,443
岩木相撲場	0	0	0	0	0	
相馬球場	184	185	276	218	277	
そうまロマンティックピアスキー場						
岩木川市民ゴルフ場						
合 計		23,356	23,465	24,329	22,562	27,932

○利用人数一覧

区 分		平成 23 年度	平成 24 年度	平成 25 年度	平成 26 年度	平成 27 年度
鷹揚園庭球場		8,643	7,997	6,763	6,782	7,137
弘前市運動公園	野球場 (うち夜間利用)	35,412 (2,645)	65,373 (2,685)	48,785 (2,952)	48,376 (1,828)	27,449 (1,907)
	球技場	10,656	13,164	13,309	7,438	36,863
	庭球場 (うち夜間利用)	44,016 (12,483)	45,024 (15,425)	45,750 (16,138)	45,448 (13,521)	80,007 (21,868)
	陸上競技場	44,097	63,540	51,029	49,234	37,036
	運動広場 (うち夜間利用)	27,791 (7,250)	29,195 (9,003)	24,962 (6,448)	22,153 (2,920)	16,730 (2,100)
	歩くスキー常設コース	964	683	467	130	505
	自由広場	5,271	5,838	4,772	5,849	3,911
	克雪トレーニングセンター	111,804	121,691	134,058	104,245	110,590
	運動公園合計	280,011	344,508	323,132	282,873	313,091
第二市民プール	919	1,568	1,161	1,004	1,052	
第三市民プール	1,747	1,989	1,611	1,421	1,469	
城北ファミリープール	23,386	26,915	23,177	18,021	17,906	
弓道場	7,594	8,802	8,825	7,181	6,578	
千年庭球場 (うち夜間使用)	31,536 (16,338)	30,058 (14,303)	26,535 (11,544)	24,456 (10,570)	22,048 (9,465)	
悪戸河川敷運動場	87,435	89,195	75,819	83,945	83,907	
加藤川河川敷運動場	7,728	3,543	3,493	5,452	6,261	
境関河川敷運動場	637	419	490	0	40	
石川河川敷運動場	2,864	1,400	673	940	730	
栄町河川敷運動場	213	100	20	4	0	

区 分		平成 23 年度	平成 24 年度	平成 25 年度	平成 26 年度	平成 27 年度
小沢運動広場 (うち夜間使用)		6,105 (2,372)	6,806 (2,933)	7,005 (2,461)	6,631 (1,605)	4,963 (979)
市民体育館		57,905	37,400	71,559	74,635	92,805
弘前海洋 センター	体育館	32,377	15,660	29,563	27,037	29,400
	武道場	13,970	6,621	15,215	14,028	17,435
	多目的広場	7,033	8,160	8,553	7,213	6,799
	会議室	658	294	559	485	590
	弘前海洋センター合計	54,038	30,735	53,890	48,763	54,224
東目屋スキー場		3,065	1,825	1,892	0	0
笹森記念体育館		43,749	59,027	43,687	41,405	42,172
河西体育 センター	アリーナ	30,199	32,756	28,105	26,672	26,430
	プール	8,979	7,442	8,664	7,774	9,602
	テニスコート	963	806	672	738	606
	多目的広場	4,254	4,754	5,951	5,040	3,934
	河西体育センター合計	44,395	45,758	43,392	40,224	40,572
温水プール石川		27,612	29,138	31,505	35,311	38,064
南富田町体育センター		20,361	20,111	20,444	23,053	22,717
金属町体育センター		16,699	17,470	16,844	16,466	21,056
岩木海洋 センター	アリーナ	18,659	22,115	19,336	19,805	20,732
	トレーニングルーム	7,641	9,923	10,094	9,001	9,241
	ミーティングルーム	1,262	1,101	1,378	1,577	1,193
	多目的広場	4,328	3,536	4,783	5,616	4,618
	プール	5,082	4,586	4,003	4,154	4,356
	岩木海洋センター合計	36,972	41,261	39,594	40,153	40,140
岩木山総合 公園	野球場	11,024	14,984	14,555	10,512	9,985
	体育館	43,400	36,328	34,281	39,333	37,698
	多目的グラウンド	11,143	10,516	16,501	14,977	14,452
	テニスコート	14,462	15,238	18,148	19,302	16,349
	野外ステージ	0	0	0	300	500
	わんぱく広場	2,926	2,418	2,298	5,621	5,449
	宿泊所	3,029	3,712	3,626	3,114	3,527
	岩木山総合公園合計	85,984	83,196	89,409	93,159	87,960
岩木相撲場		0	0	0	0	0
相馬球場		8,327	9,903	14,715	11,004	16,031
そうまロマンチックピアスキー場		43,291	43,004	46,541	54,278	51,550
岩木川市民ゴルフ場		3,969	4,202	4,031	15,227	17,495
合 計		905,185	946,330	956,207	925,606	989,968

#### 4. 弘前市運動公園利用状況

			平成 23 年度	平成 24 年度	平成 25 年度	平成 26 年度	平成 27 年度
野球場	団体	件数	161	166	177	152	139
		人数	35,412	65,373	48,785	48,376	27,449
	個人		0	0	0	0	0
運動広場	団体	件数	238	305	266	167	151
		人数	27,791	29,195	24,962	22,153	16,730
	個人		0	0	0	0	0
庭球場	団体	件数	6,480	6,665	6,754	4,216	7,445
		人数	44,016	45,024	45,750	45,448	80,007
	個人		0	0	0	0	0
球技場	団体	件数	79	110	104	49	383
		人数	10,656	13,164	13,309	7,438	36,863
	個人		0	0	0	0	0
陸上競技場	団体	件数	75	73	78	79	131
		人数	32,570	33,425	41,740	49,234	27,145
	個人		11,527	30,115	10,889	0	9,891
自由広場	団体	件数	0	0	0	0	40
		人数	0	0	0	0	3,911
	個人		5,271	5,838	4,772	5,849	0
歩くスキー			964	683	467	130	505
合計	件数		7,033	7,319	7,379	4,663	8,289
	人数		168,207	222,817	190,674	178,628	202,501

#### ○運動広場種目別利用人数

	平成 23 年度	平成 24 年度	平成 25 年度	平成 26 年度	平成 27 年度
サッカー	15,050	11,644	7,633	7,659	7,315
野球	5,301	4,886	7,385	6,567	5,585
ラグビー	510	650	784	565	302
ソフトボール	6,930	5,130	6,170	3,810	2,585
その他	0	6,885	2,990	3,552	943
合計	27,791	29,195	24,962	22,153	16,730

#### 5. 克雪トレーニングセンター利用状況

			平成 23 年度	平成 24 年度	平成 25 年度	平成 26 年度	平成 27 年度
主練習場	団体	件数	1,286	1,358	1,454	1,030	1,376
		人数	106,780	116,663	127,722	100,850	106,917
	個人		0	0	0	0	0
トレーニング室	団体	件数	0	0	0	0	0
		人数	0	0	0	0	0
	個人		3,518	2,767	1,732	1,490	761
ウェイトリフティング場	団体	件数	0	0	0	0	6
		人数	0	0	0	0	381
	個人		0	0	0	0	0
会議室	団体	件数	81	111	121	98	178
		人数	1,506	2,261	4,604	1,905	2,531
	個人		0	0	0	0	0
合計	件数		1,367	1,469	1,575	1,128	1,560
	人数		111,804	121,691	134,058	104,245	110,590

○主練習場（投球練習場含む）種目別利用人数

	平成 23 年度	平成 24 年度	平成 25 年度	平成 26 年度	平成 27 年度
ソフトボール	12,687	11,189	12,764	6,957	5,861
サッカー	10,992	9,722	8,605	7,095	7,407
野 球	11,760	12,788	13,215	7,101	6,439
ゲートボール	260	80	80	300	147
グラウンドゴルフ	1,530	440	3,255	3,307	4,173
運 動 会	1,700	2,590	2,550	1,380	862
テ ニ ス	0	0	0	0	0
スポーツ教室	30	610	650	257	205
ニュースポーツ(ペタンク等)	220	3,050	3,941	300	166
ラグビー	0	83	70	40	60
そ の 他	67,601	76,111	82,592	74,113	81,597
合 計	106,780	116,663	127,722	100,850	106,917

6. 岩木山総合公園利用状況

			平成 23 年度	平成 24 年度	平成 25 年度	平成 26 年度	平成 27 年度
野球場	団体	件数	61	66	63	48	60
		人数	11,024	14,984	14,555	10,512	9,985
	個人	0	0	0	0	0	
多目的グラウンド	団体	件数	70	85	103	109	106
		人数	11,143	10,516	16,501	14,977	14,452
	個人	0	0	0	0	0	
庭球場	団体	件数	439	427	442	640	703
		人数	14,462	15,238	18,148	19,302	16,349
	個人	0	0	0	0	0	
体育館	団体	件数	230	422	454	1,159	1,236
		人数	43,236	35,949	34,281	39,018	37,420
	個人	164	379	271	315	278	
野外ステージ	団体	件数	0	0	0	1	2
		人数	0	0	0	300	500
	個人	0	0	0	0	0	
宿泊所	団体	件数	159	220	205	302	336
		人数	3,029	3,712	3,626	3,114	3,527
	個人	0	0	0	0	0	
わんぱく広場	団体	件数	0	0	0	0	0
		人数	0	0	0	0	0
	個人	2,926	2,418	2,298	5,621	5,449	
合計	件数	959	1,220	1,267	2,259	2,443	
	人数	85,984	83,196	89,680	93,159	87,960	



○多目的グラウンドと体育館の種目別利用人数

		平成23年度	平成24年度	平成25年度	平成26年度	平成27年度
多 目 的	サッカー	11,143	10,516	16,501	14,977	14,452
	ラグビー	0	0	0	0	0
	計	11,143	10,516	16,501	14,977	14,452
体 育 館	室内テニス	1,287	2,927	2,418	2,501	2,832
	バスケットボール	27,337	27,962	24,423	24,947	20,449
	バドミントン	7,692	2,584	2,486	2,625	2,239
	バレーボール	1,393	155	2,802	295	827
	卓球	700	687	664	1,747	1,534
	トレーニング	164	0	0	494	0
	その他	4,827	2,013	1,759	6,724	9,817
	計	43,400	36,328	34,552	39,333	37,698
合計		54,543	46,844	51,053	54,310	52,150

7. 弘前市民体育館利用状況

(1) 団体・個人使用人数

				平成23年度	平成24年度	平成25年度	平成26年度	平成27年度
体 育 館	団 体	アマチュア スポーツ	件数	803	519	779	937	947
			人数	46,473	30,804	59,163	62,070	74,380
		興業 催物	件数	0	0	0	0	0
			人数	0	0	0	0	0
	個人			6,667	3,772	8,081	8,216	12,193
	計		件数	803	519	779	694	947
		人数	53,140	34,576	67,244	70,286	86,573	
会 議 室	件数		264	162	264	387	468	
	人数		4,765	2,824	4,315	4349	6,232	
合 計		件数	1,067	681	1,043	1,324	1,415	
		人数	57,905	37,400	71,559	74,635	92,805	

(2) 体育館種目別利用人数

	平成23年度	平成24年度	平成25年度	平成26年度	平成27年度
バドミントン	9,600	7,322	11,913	12,171	8,407
卓球	7,490	6,480	13,534	12,738	17,148
バスケットボール	6,106	3,298	5,005	5,030	8,925
バレーボール	6,860	2,470	4,262	4,499	6,245
体操	5,510	4,210	6,494	6,594	6,835
硬式テニス	3,365	2,737	2,942	2,911	3,574
スポーツ教室	1,546	97	908	7,710	710
剣道	1,800	770	556	0	0
ソフトテニス	2,598	1,834	2,892	2,893	3,076
サッカーフットサル	606	476	733	726	621
ニュースポーツ (ラケットテニス・ソフトバレー等)	1,090	539	890	1,978	604
レクリエーション	1,098	883	1,279	1,785	776
運動会	1,600	0	0	0	0
その他	3,871	3,460	15,846	11,251	29,652
計	53,140	34,576	67,254	70,286	86,573

## 8. 笹森記念体育館利用状況

### (1) 団体・個人使用人数

			平成23年度	平成24年度	平成25年度	平成26年度	平成27年度
武道館	団体	件数	666	866	802	793	795
		人数	24,907	30,417	24,398	20,364	19,456
	個人		0	0	0	0	0
	計	件数	666	866	802	793	795
		人数	24,907	30,417	24,398	20,364	19,456
	競技場	団体	件数	448	484	420	405
人数			13,774	23,896	14,346	15,866	16,920
個人		0	0	0	0	0	
計		件数	448	484	420	405	407
		人数	13,774	23,896	14,346	15,866	16,920
トレーニング室		件数	294	264	265	271	257
		人数	5,068	4,714	4,943	5,175	5,796
合計		件数	1,408	1,614	1,487	1,469	1,459
		人数	43,749	59,027	43,687	41,405	42,172

### (2) 種目別利用人数

#### ○武道場

	平成23年度	平成24年度	平成25年度	平成26年度	平成27年度
体操	10,949	9,555	9,824	7,150	6,584
ダンス	4,588	5,023	5,827	5,993	5,264
柔道	2,088	1,065	1,059	130	77
太極拳	1,850	2,183	1,989	2,102	2,078
エアロビクス	835	665	595	585	600
合気道	533	1,372	802	574	557
居合	10	0	0	1	0
剣道	248	302	40	214	308
躰道	10	2	21	6	59
なぎなた	0	462	568	0	187
柔術	0	0	0	0	2
空手	2	3	2	18	26
その他	3,794	9,785	3,676	3,591	3,714
計	24,907	30,417	24,403	20,364	19,456

#### ○競技場

	平成23年度	平成24年度	平成25年度	平成26年度	平成27年度
卓球	2,421	2,487	2,474	2,903	3,510
バドミントン	3,373	3,739	3,504	4,725	5,307
民謡・舞踊	270	1,230	1,170	1,087	975
ソフトバレー	1,530	2,130	2,126	1,880	1,781
体操	1,710	0	0	0	20
バレーボール	1,654	6,712	2,421	2,181	2,177
インディアカ	0	0	0	0	0
その他	2,816	7,598	2,651	3,090	3,150
計	13,774	23,896	14,346	15,866	16,920

## 9. 河西体育センター利用状況

			平成23年度	平成24年度	平成25年度	平成26年度	平成27年度
アリーナ	団体	件数	907	1,027	984	822	961
		人数	30,199	32,756	28,105	26,672	26,430
	個人	0	0	0	0	0	
室内プール	団体	件数	24	65	54	50	64
		人数	8,979	7,442	8,664	7,774	9,602
	個人	0	0	0	0	0	
多目的広場	団体	件数	89	86	138	70	79
		人数	4,254	4,754	5,951	5,040	3,934
	個人	0	0	0	0	0	
テニスコート	団体	件数	195	200	165	170	182
		人数	963	806	672	738	606
	個人	0	0	0	0	0	
合計		件数	1,215	1,378	1,341	1,112	1,286
		人数	44,395	45,758	43,392	40,224	40,572

### ○アリーナ種目別利用人数

	平成23年度	平成24年度	平成25年度	平成26年度	平成27年度
バスケットボール	4,623	4,968	4,229	3,870	4,550
バレーボール	4,377	4,426	3,327	2,994	2,371
バドミントン	382	476	125	256	445
卓球	2,002	1,634	830	1,211	1,448
バウンドテニス	2,659	3,258	2,939	1,728	1,458
ラージボール卓球	1,426	1,514	1,260	192	1,028
ソフトテニス	1,170	1,271	1,329	1,195	1,183
レクリエーション	1,134	285	400	797	721
インディアカ	420	320	422	341	245
運動会	850	1,063	890	840	825
サッカー・フットサル	1,666	1,696	1,646	1,694	1,757
ドッジボール	0	0	0	0	0
体操	48	234	0	0	161
硬式テニス	1,069	1,279	626	490	1,090
スポーツ教室	36	0	0	642	1,236
その他	8,337	10,332	10,082	10,422	7,912
合計	30,199	32,756	28,105	26,672	26,430

### ○多目的広場種目別利用人数

	平成23年度	平成24年度	平成25年度	平成26年度	平成27年度
野球	3,479	4,332	5,555	3,093	3,476
ゲートボール	250	0	0	0	0
グラウンドゴルフ	230	20	60	80	241
その他	295	402	336	1,867	217
合計	4,254	4,754	5,951	5,040	3,934

○テニスコート種目別利用人数

	平成23年度	平成24年度	平成25年度	平成26年度	平成27年度
硬式テニス	779	453	364	440	390
ソフトテニス	184	353	308	298	216
合計	963	806	672	738	606

○プール種目別利用人数

	平成23年度	平成24年度	平成25年度	平成26年度	平成27年度
水泳	8,658	4,949	7,962	2,217	8,791
スポーツ教室	321	409	702	509	729
その他	0	2,084	0	5,048	82
合計	8,979	7,442	8,664	7,774	9,602

10. 南富田町体育センター利用状況

○団体・個人使用人数

			平成26年度	平成27年度
体育室	団体	件数	753	894
		人数	13,172	10,307
	個人		6,156	8,184
	計	件数	753	894
人数		19,328	18,491	
和室	件数		504	574
	人数		3,721	4,215
休憩室	計	件数	753	0
		人数	13	11
合計	件数		1,257	1,468
	人数		23,053	22,717

11. 金属町体育センター利用状況

○団体・個人使用人数

			平成26年度	平成27年度
体育館	団体	件数	485	527
		人数	10,203	13,363
	個人		2,714	3,638
	計	件数	485	527
人数		12,917	17,001	
集会室	件数		102	160
	人数		1,982	2,573
和室	計	件数	117	133
		人数	1,567	1,482
合計	件数		704	820
	人数		16,466	21,056

## 12. 弘前B&G海洋センター利用状況

### (1) 団体・個人使用人数

			平成 23 年度	平成 24 年度	平成 25 年度	平成 26 年度	平成 27 年度
体育館	団体	件数	556	185	614	606	608
		人数	32,377	15,660	29,563	27,037	29,400
	個人		0	0	0	0	0
	計	件数	556	185	614	606	608
		人数	32,377	15,660	29,563	27,037	29,400
会議室	件数		38	21	40	36	34
	人数		658	294	559	485	590
武道館	団体	件数	177	150	553	487	666
		人数	13,970	6,621	15,215	14,028	17,435
	個人		0	0	0	0	0
	計	件数	177	150	553	487	666
		人数	13,970	6,621	15,215	14,028	17,435
多目的広場	団体	件数	132	142	147	136	148
		人数	7,033	8,160	8,553	7,213	6,799
	個人		0	0	0	0	0
	計	件数	132	142	147	136	148
		人数	7,033	8,160	8,553	7,213	6,799
合計	件数		903	498	1,354	1,265	1,456
	人数		54,038	30,735	53,890	48,763	54,224

### (2) 種目別利用人数

#### ○体育館

	平成 23 年度	平成 24 年度	平成 25 年度	平成 26 年度	平成 27 年度
バドミントン	7,584	3,440	6,692	6,946	8,073
テニス	2,435	103	1,663	1,532	1,459
バスケットボール	3,608	2,260	3,375	2,074	3,034
卓球	2,180	1,657	3,429	2,496	2,952
柔道	1,700	500	800	660	800
体操	690	110	138	76	102
剣道	1,848	1,410	1,613	1,381	1,785
バレーボール	2,410	1,402	1,892	2,121	1,466
インディアカ	110	0	0	10	0
サタディブラン	0	0	0	0	0
ソフトバレーボール	634	400	554	518	15
その他	9,178	4,378	9,407	9,223	9,714
計	32,377	15,660	29,563	27,037	29,400

○ 武道場

	平成 23 年度	平成 24 年度	平成 25 年度	平成 26 年度	平成 27 年度
体操	3,165	1,466	4,909	4,312	5,946
空手	125	18	0	32	834
柔道	2,394	1,131	1,638	2,073	1,323
スポーツ教室	0	0	0	0	0
躰道	689	335	1,447	1,471	1,661
少林寺拳法	761	295	585	0	0
なぎなた	805	468	733	529	435
剣道	2,372	1,377	1,641	1,322	2,037
津軽じょっぱり太鼓	609	320	625	540	510
合気道	472	244	995	1,000	1,127
レスリング	0	0	0	0	0
その他	2,578	967	2,642	2,749	3,562
計	13,970	6,621	15,215	14,028	17,435

○ 多目的広場

	平成 23 年度	平成 24 年度	平成 25 年度	平成 26 年度	平成 27 年度
ゲートボール	1,630	1,810	1,720	610	861
運動会	905	1,445	1,080	1,465	730
グラウンドゴルフ	2,898	3,240	3,540	3,677	3,880
ペタンク	353	338	117	195	185
ソフトボール	60	155	105	185	140
その他	1,187	1,172	1,991	1,081	1,003
計	7,033	8,160	8,553	7,213	6,799

○ 海洋性スポーツ普及活動（ヨット・カヌー）

	平成 23 年度	平成 24 年度	平成 25 年度	平成 26 年度	平成 27 年度
ヨット・カヌー教室	843	725	730	332	492
海洋クラブ自主見学					
見学者					
計	843	725	730	332	492

### 13. 岩木B&G海洋センター利用状況

#### (1) 団体・個人使用人数

			平成 23 年度	平成 24 年度	平成 25 年度	平成 26 年度	平成 27 年度
アリーナ	団体	件数	998	1,059	1,025	901	1,015
		人数	17,877	21,141	18,383	17,911	18,183
	個人		782	974	953	1,894	2,549
	計	件数	998	1,059	1,025	901	1,015
		人数	18,659	22,115	19,336	19,805	20,732
多目的広場	件数		114	121	137	151	146
	人数		4,328	3,536	4,783	5,616	4,618
ミーティングルーム	件数		48	45	36	40	33
	人数		1,262	1,101	1,378	1,577	1,193
トレーニングルーム	団体	件数	536	612	619	452	494
		人数	5,755	8,153	7,429	5,864	6,241
	個人		1,886	1,770	2,665	3,137	3,000
	計	件数	536	612	619	452	494
		人数	7,641	9,923	10,094	9,001	9,241
プール	団体	件数	61	59	56	44	48
		人数	2,379	2,299	2,042	2,178	2,145
	個人		2,703	2,287	1,961	1,976	2,211
	計	件数	61	59	56	44	48
		人数	5,082	4,586	4,003	4,154	4,356
合計	件数		1,757	1,896	1,873	1,588	1,736
	人数		36,972	41,261	39,594	40,153	40,140

### 14. 市民プール・ファミリープール利用者数

施設	年度	開 場 期 間	6 月	7 月	8 月	9 月	合 計
第2プール	23年度	6月18日～8月21日(開場65日間)	84	412	423	—	919
	24年度	6月30日～9月02日(開場65日間)	11	706	770	81	1,568
	25年度	6月29日～9月01日(開場61日間)	15	504	632	10	1,161
	26年度	6月28日～8月31日(開場65日間)	41	589	374	0	1,004
	27年度	6月27日～8月30日(開場64日間)	4	460	588	0	1,052
第3プール	23年度	6月18日～8月21日(開場65日間)	155	859	733	—	1,747
	24年度	6月30日～9月02日(開場65日間)	62	814	1,046	67	1,989
	25年度	6月29日～9月01日(開場61日間)	54	647	899	11	1,611
	26年度	6月28日～8月31日(開場65日間)	53	706	662	0	1,421
	27年度	6月27日～8月30日(開場64日間)	22	642	805	0	1,469
城北プール	23年度	6月18日～8月21日(開場65日間)	866	9,354	13,166	—	23,386
	24年度	6月30日～9月02日(開場65日間)	225	9,353	15,545	1,792	26,915
	25年度	6月29日～9月01日(開場61日間)	296	6,734	16,027	120	23,177
	26年度	6月28日～8月31日(開場65日間)	281	9,739	8,001	0	18,021
	27年度	6月27日～8月30日(開場64日間)	10	7,189	10,707	0	17,906
合計	23年度	延べ195日間	1,105	10,625	14,322	—	26,052
	24年度	延べ195日間	298	10,873	17,361	1,940	30,472
	25年度	延べ183日間	365	7,885	17,558	141	25,949
	26年度	延べ185日間	375	11,034	9,037	0	20,446
	27年度	延べ192日間	36	8,291	12,100	0	20,427

### 15. 温水プール石川利用状況

		平成 23 年度	平成 24 年度	平成 25 年度	平成 26 年度	平成 27 年度
温水プール	件数	158	182	168	155	175
	人数	25,046	26,191	27,893	29,687	30,952
研修室	件数	9	6	7	35	60
	人数	235	410	607	607	1,090
会議室	件数	65	57	75	82	70
	人数	1,273	1,458	1,849	1,969	1,861
多目的広場	件数	13	15	5	6	8
	人数	307	374	295	249	391
健康ルーム	件数	0	0	4	21	13
	人数	751	705	861	2,799	3,770
合計	件数	245	260	259	299	326
	人数	27,612	29,138	31,505	35,311	38,064

### 16. 相馬球場利用状況

○利用件数・人数

(単位:件、人)

	平成 23 年度	平成 24 年度	平成 25 年度	平成 26 年度	平成 27 年度
件数	184	185	276	218	277
人数	8,327	9,903	14,715	11,004	16,031

### 17. そうまロマンピアスキー場リフト利用状況

○利用人数

(単位:枚、人)

		平成 23 年度	平成 24 年度	平成 25 年度	平成 26 年度	平成 27 年度
リフト 利用券	1回券	4,398	4,739	4,723	5,846	5,327
	午前券	1,540	1,548	1,693	2,137	2,181
	午後券	1,681	1,508	1,591	2,060	1,839
	1日券	516	522	620	563	484
	午後&ナイター券	79	90	78	120	108
	ナイター券	912	871	993	1,022	1,086
	シーズン券(市内)	493	553	552	591	557
	シーズン券(市外)	9	11	9	13	10
	計	9,628	9,842	10,259	12,352	11,592
利用延べ人数		43,291	43,004	46,541	54,278	51,550



## 名 簿

1. 弘前市立小学校・中学校名簿 ..... 142
2. 弘前地区小学校教育研究協議会 ..... 143
3. 弘前地区中学校教育研究会 ..... 144
4. 弘前市教育支援委員会 ..... 144
5. 学校医・学校歯科医・学校薬剤師 ..... 147
6. 弘前市学校保健指導相談員 ..... 148
7. 社会教育委員 ..... 148
8. 少年教育指導員 ..... 149
9. 弘前市立図書館協議会委員 ..... 149
10. 弘前市立博物館協議会委員 ..... 149
11. 弘前市立郷土文学館運営委員会委員 ..... 150
12. 弘前市文化財審議委員 ..... 150
13. 弘前市伝統的建造物群保存地区審議会委員 ..... 150
14. 史跡津軽氏城跡堀越城跡整備指導委員会委員 ..... 151
15. 大森勝山遺跡整備指導委員会委員 ..... 151
16. ひろさき教育創生市民会議 ..... 152
17. 弘前市スポーツ推進審議会委員 ..... 153
18. 弘前市スポーツ指導員 ..... 153
19. 弘前市スポーツ推進委員 ..... 154



# 1. 弘前市立小学校・中学校名簿

平成28年4月1日現在

学 校 名	所 在 地	電 話 番 号	校 長	教 頭	
1	自得小学校	鬼沢字菖蒲沢 109-4	98-2221	小田桐有為子	一戸 稔彦
2	小友小学校	小友字宇田野 1140	93-2118	根深 昌子	鹿原 秀章
3	三和小学校	三和字川合 251-2	93-2117	新谷 弘美	木村 佳嗣
4	新和小学校	青女子字桜苺 292-4	73-2673	工藤 年浩	藤田 真利子
5	高杉小学校	高杉字神原 7-1	95-2014	米坂 浩利	須藤 桂子
6	船沢小学校	細越字早稲田 42	96-2120	加藤 知明	斎藤 高
7	三省小学校	中崎字野脇 142-2	95-2219	老久保 智	工藤 茂都
8	致遠小学校	浜の町北一丁目 7-1	34-3251	多田 健司	山田谷 幸一
9	城東小学校	大久保字西田 105-40	32-4054	小山内 公子	相馬 伸光
10	福村小学校	福村一丁目 1-1	27-6679	齋藤 治	成田 頼昭
11	豊田小学校	豊田一丁目 4-1	27-7820	三浦 正志	清水 峰夫
12	堀越小学校	門外一丁目 3-3	27-4869	竹内 史宗	堀内 旭
13	文京小学校	中野一丁目 1-1	32-5866	工藤 信敬	山口 祝一
14	千年小学校	小栗山字川合 119-7	87-2012	奈良 充生	田中 裕征
15	大和沢小学校	狼森字天王 12-1	87-2234	山内 時治	中野 良喜
16	小沢小学校	大開二丁目 5-1	88-3016	宮野 良子	田中 公寿
17	青柳小学校	悪戸字村元 7-2	32-4600	大瀬 知子	工藤 泰子
18	東目屋小学校	桜庭字清水流 39	86-2011	玉田 嘉昭	鎌田 悟
19	和徳小学校	代官町 107-3	32-0725	三上 文章	矢本 諭佳子
20	時敏小学校	宮園一丁目 5-1	34-3255	白戸 久士	成田 王仁
21	城西小学校	新町 236-1	32-0247	相馬 智聡	山田 司
22	第三大成小学校	富田町 47	32-2846	高橋 眞弓	土岐 賢悟
23	朝陽小学校	在府町 36	32-3647	工藤 雅哉	高木 文代
24	桔梗野小学校	桔梗野二丁目 21	32-4078	高木 隆雄	金井 昌行
25	石川小学校	石川字庄司川添 19-1	92-2110	内田 貴士	宮野 康彦
26	西小学校	茜町三丁目 2-1	34-1335	山上 倫史	千葉 勝
27	松原小学校	松原東二丁目 17	87-5900	工藤 美代子	工藤 隆幸
28	東小学校	城東中央五丁目 6-1	27-1588	澤田 雄	神 恭彦
29	北小学校	青山三丁目 15-1	33-6780	相馬 隆子	田澤 安昭
30	大成小学校	御幸町 13-1	32-2591	佐藤 昭	成田 満
31	裾野小学校	十面沢巒 293	99-7131	小山内 剛	相澤 純子
32	百沢小学校	百沢字寺沢 95	83-2110	石戸谷 雅子	蒔苗 隆文
33	岩木小学校	五代字前田 451	82-3008	佐藤 忠浩	齋藤 昭
34	常盤野小学校	常盤野字湯の沢 45-4	83-2047	蔦川 俊之	木村 潤一
35	相馬小学校	黒滝字二ノ松本 2-4	84-3107	佐藤 正徳	佐藤 裕一

学校名	所在地	電話番号	校長	教頭
1 新和中学校	種市字小島 57-2	73-2276	矢田 公夫	岩渕 純
2 船沢中学校	富栄字浅井名 1	96-2130	池田 茂	船水 泰秀
3 東目屋中学校	桜庭字清水流 63-3	86-2015	佐藤 浩一	今 智人
4 第一中学校	和徳町 363-13	32-3949	田中 慶一	白戸 年人
5 第二中学校	平岡町 72	32-4607	竹内 徹	石澤 成文
6 第三中学校	豊原一丁目 3-3	32-2361	荒谷 一昭	石田 盛彦
7 第四中学校	樹木五丁目 2-6	32-5244	齊藤 貴徳	舘山 光伸
8 第五中学校	川先二丁目 4-1	27-3064	宮崎 晃一	前田 鉄昭
9 石川中学校	石川字庄司川添 19-1	92-3310	松山 正男	東海 孝尚
10 北辰中学校	高杉字五反田 191	95-2019	佐々木 康寿	千葉 敦
11 裾野中学校	十面沢字湯ヶ森 40	93-2219	太田 智之	三上 俊英
12 南中学校	原ヶ平字山中 20-13	88-1441	大里 文男	相馬 英明
13 東中学校	末広三丁目 2-1	26-0575	岩渕 理	横山 晴彦
14 津軽中学校	五代字早稲田 478	82-3004	小野 博一	木村 傑
15 常盤野中学校	常盤野字湯の沢 45-4	83-2047	蔦川 俊之	阿保 昭彦
16 相馬中学校	紙漉沢字山越 48	84-2312	原子 修逸	鈴木 敏浩

## 2. 弘前地区小学校教育研究協議会 (平成28年度)

会 長	山上 倫史 (西)		
副 会 長	高橋 眞弓 (第三大成)	堀内 旭 (堀越)	佐々木 美貴子 (北)
監 査 委 員	小山内 剛 (裾野)	金井 昌行 (桔梗野)	築館 潤子 (桔梗野)
事 務 局	千葉 勝 (西)	小野 公一 (西)	

単位研究会	会 長	事 務 局
国 語	高橋 眞弓 (第三大成)	山本 亘 (時敏)
社 会	玉田 嘉昭 (東目屋)	田澤 賢治 (小沢)
算 数	佐藤 正徳 (相馬)	中村 真吾 (相馬)
理 科	竹内 史宗 (堀越)	長尾 琢磨 (新和)
音 楽	宮野 良子 (小沢)	築館 潤子 (桔梗野)
造 形	大瀬 知子 (青柳)	金澤 久美子 (相馬)
体 育	相馬 隆子 (北)	櫻井 光彦 (堀越)
養 護	佐々木 美貴子 (北)	鈴木 頼子 (時敏)
生 活	齋藤 治 (福村)	鈴木 容子 (岩木)
家 庭	小田桐 有為子 (自得)	工藤 愛 (福村)
道 徳	三浦 正志 (豊田)	相馬 武志 (桔梗野)
特 活	山上 倫史 (西)	久保 順 (自得) 古川 輝明 (松原)
視 聴 覚	佐藤 昭 (大成)	古川 英幸 (大成)
学 校 図 書 館	工藤 美代子 (松原)	外崎 正義 (千年)
特 別 支 援	内田 貴士 (石川)	工藤 誠 (北)
保 健	工藤 信敬 (文京)	森谷 卓生 (文京)

### 3. 弘前地区中学校教育研究会 (平成28年度)

会 長	小野 博一 (津軽)		
副 会 長	岩渕 理 (東)	前田 鉄昭 (第五)	木村 傑 (津軽)
監 事	蔦川 俊之 (常盤野) 今 智人 (東目屋)		
顧 問	長利 允弘 (西目屋村教委) 奈良岡 淳 (弘前市教委) 荒谷 一昭 (第三)		
事 務 局	木村 傑 (津軽)		

単位研究会	部 会 長	事 務 局
国 語	竹内 徹 (第二)	大川 育子 (第二)
社 会	松山 正男 (石川)	七戸 将光 (石川)
数 学	佐藤 浩一 (東目屋)	蒔苗 勝義 (津軽) 木村 傑 (津軽)
理 科	原子 修逸 (相馬)	西谷 健一 (第五) 小林 孝雄 (第五)
英 語	岩渕 理 (東)	成田 茂樹 (第一) 千葉 みか子 (第一)
音 楽	岩渕 智恵 (附属)	軍司 大介 (第三) 須郷 祐一 (第一)
美 術	阿保 昭彦 (常盤野)	工藤 慎也 (第四)
保 体	池田 茂 (船沢)	岩間 一人 (船沢)
養 護	菊池 圭子 (南)	菊池 圭子 (南)
技 術・家 庭	福士 祐治 (第三)	竹林 雄二 (第一)
道 徳	蔦川 俊之 (常盤野)	齊藤 康子 (第二) 蒔苗 靖子 (附属)
生 徒 指 導	矢田 公夫 (新和)	伊藤 靖 (新和)
特 別 活 動	田中 慶一 (第一)	工藤 敦史 (第一) 鈴木 千明 (第一)
視 聴 覚	佐々木 康寿 (北辰)	外崎 聡 (石川) 小枝 成人 (附属)
学 習 指 導	高木 晋 (附属)	田中 昌平 (第四)
特 別 支 援	竹内 徹 (第二)	佐藤 悟 (東) 白石 公輝 (東) 阿保 幸恵 (東)
保 健 指 導	池田 茂 (船沢)	小沢 悠 (津軽) 古川 絵美子 (第四)

### 4. 弘前市教育支援委員会 (平成28年度)

委員(17名)	氏 名	所 属・役 員 等
委 員 長	工藤 雅哉	弘前市立朝陽小学校校長
副 委 員 長	奈良 理央	青森県立弘前第一養護学校教頭
委 員	吉村 伊保子	青森県立さわらび医療療育センター前所長
	安田 すみ江	健生クリニック小児科医師
	堀内 芳男	弘前大清水学園長
	若林 一哉	船沢こども園長
	増田 貴人	弘前大学教育学部学校教育講座(特別支援教育分野)准教授
	松本 敏治	弘前大学教育学部学校教育講座(特別支援教育分野)教授
	小野 博一	弘前市立津軽中学校校長
	小田桐 優美子	弘前市立朝陽小学校教諭
	木嶋 真紀	弘前市立相馬小学校教諭
	木田 詞子	弘前市立岩木小学校教諭
	佐藤 悟	弘前市立東中学校教諭
	伊藤 正章	青森県弘前児童相談所長
	赤石 仁	健康福祉部理事兼福祉政策課長
	一戸 ひとみ	健康福祉部健康づくり推進課長
	長尾 厚子	健康福祉部健康づくり推進課母子保健係主査

専門員(41名)	氏名	所属・役員等
知的障害 発達障害 情緒障害部	斉藤 まなぶ	弘前大学医学部附属病院神経科精神科講師
	栗林 理人	弘前大学大学院医学研究科特任准教授
	村中 秀樹	むらなか小児科内科院長
	渡邊 直仁	弘前大学教育学部附属特別支援学校教諭
	花田 朋子	青森県立弘前第一養護学校教諭
	下山 美恵子	青森県立弘前第一養護学校教諭
	天海 丈久	青森県立弘前第二養護学校教諭
	三上 卓伸	弘前市立裾野小学校教諭
	前田 正子	弘前市立高杉小学校教諭
	遠藤 桂	弘前市立高杉小学校教諭
	成田 美穂	弘前市立城西小学校教諭
	鎌田 奈緒子	弘前市立致遠小学校教諭
	小山内 恵津子	弘前市立城東小学校教諭
	外川 亜希子	弘前市立堀越小学校教諭
	山田 ゆかり	弘前市立松原小学校教諭
	山田 美緒	弘前市立松原小学校教諭
	神 寿子	弘前市立千年小学校教諭
	佐々木 智子	弘前市立小沢小学校教諭
	尾田 まり子	弘前市立東小学校教諭
	工藤 誠	弘前市立北小学校教諭
	齋藤 則子	弘前市立城西小学校教諭
	對馬 洋子	弘前市立大成小学校教諭
	西澤 東	弘前市立岩木小学校教諭
	工藤 宏美	弘前市立大成小学校教諭
	蒔苗 祥子	弘前市立大成小学校教諭
	山中 智	弘前市立第三大成小学校教諭
	小田桐 優美子	弘前市立朝陽小学校教諭
	前田 涼子	弘前市立時敏小学校教諭
	木嶋 真紀	弘前市立相馬小学校教諭
	相馬 吏津子	弘前市立裾野中学校教諭
白石 公揮	弘前市立東中学校教諭	
西館 則子	弘前市立第四中学校教諭	
言語障害 聴覚障害部	阿部 尚央	弘前大学医学部附属病院耳鼻咽喉科講師
	飯野 茂八	青森県立弘前聾学校教諭
	浅田 るみ子	弘前市立大成小学校教諭
	木村 江里子	弘前市立第三大成小学校教諭
	木田 詞子	弘前市立岩木小学校教諭
	佐藤 悟	弘前市立東中学校教諭
病弱・身体虚弱部	伊藤 悦朗	弘前大学大学院医学研究科小児科学講座教授
肢体不自由部	石橋 恭之	弘前大学大学院医学研究科整形外科学講座教授
視覚障害部	中澤 満	弘前大学大学院医学研究科眼科学講座教授

事務局 (16名)	氏 名	所 属 ・ 役 員 等
事 務 局 長	石川 みどり	教育センター所長
総 務 係	工藤 貴士	教育センター指導主事
	石田 睦子	教育センター指導主事
	後藤 光生	教育センター指導主事
	前田 清幸	学校指導課指導主事
	岩澤 恵子	幼児ことばの教室指導員
	西沢 勝則	学びの協力員
人 事 係	工藤 金極	学務健康課教職員担当総括主査
学 務 係	蒔苗 優	学務健康課主事
学 校 施 設 係	小山内 一仁	学校づくり推進課課長補佐兼施設係長
教 育 相 談 係	大滝 次雄	教育相談員
	福井 幸子	教育相談員
	能正 幸子	教育相談員
	三上 幸子	教育相談員
庶 務 係	京野 裕子	教育相談助手
	工藤 由佳子	教育相談助手

□任期：平成28年5月8日～平成29年5月7日まで

## 5. 学校医・学校歯科医・学校薬剤師

○小学校

平成28年4月1日現在

学校名	内科	眼科	耳鼻科	歯科	学校薬剤師
自得小学校	澤田 美彦	田名部 玲子	佐藤 成彦	渋谷 哲司	齋藤 武
小友小学校	田口 鉄治	丹藤 利夫	秋田 三和興	藤田 亮	福士 千和
三和小学校	下田 肇	工藤 孝志	秋田 二郎	中畑 範彦	福士 千和
新和小学校	下田 肇	山内 宏大	秋田 三和興	山崎 祐司	原田 美恵子
高杉小学校	荒井 宏治	野田 康子	佐藤 成彦	副島 邦雄	葛西 久美子
船沢小学校	田口 鉄治	高橋 静	北山 裕隆	菊地 寛司	阿保 香織
三省小学校	石澤 恵	加藤 智博	佐藤 成彦	清 達児	新田 陽子
致遠小学校	梅村 芳文	目時 友美	池野 敬一	盛 文子	新田 陽子
	工藤 恵美子			神 智昭	
城東小学校	福士 玄	目時 友美	北山 裕隆	明本 康伸	村元 一雄
福村小学校	村中 秀樹	荒井 優子	佐藤 成彦	石岡 隆	菊池 清長
	伊藤 透			澤田 健	
豊田小学校	松原 徹	荒井 優子	斎藤 久樹	赤石 美恵子	吉岡 久美子
	工藤 恵美子			吉田 昭文	
堀越小学校	佐藤 淳	伊藤 忠	秋田 三和興	野村 幸司	笠川 宏子
	村中 秀樹			矢川 智之	
文京小学校	小堀 博文	松本 光生	福島 龍之	松山 陽一	磯木 富貴子
				伊澤 裕紀子	
千年小学校	副島 靖雄	松本 光生	福岡 敬二	小山 方子	菊池 清二
				渡辺 健一	
大和沢小学校	小石 陽一	高橋 静	秋田 三和興	大溝 勲	菊池 清二
小沢小学校	石澤 恵	工藤 孝志	福岡 敬二	秋元 啓志	横山 浩章
				工藤 友寿	
青柳小学校	秋田 直子	目時 友美	池野 敬一	佐藤 孝雄	田中 満
東目屋小学校	須郷 貴和	工藤 朝香	佐藤 成彦	平山 洋一	前田 峻輔
和徳小学校	五日市 敬	吉田 恒一	斎藤 久樹	松山 貴紀	村元 一雄
時敏小学校	伊東 重豪	加藤 智博	福島 龍之	吉田 敏弘	前田 玲子
	柿崎 良樹			松枝 卓之	
城西小学校	小宅 弘道	高橋 大介	秋田 二郎	笹村 秀隆	高木 弘子
第三大成小学校	八木 秀樹	加藤 智博	佐藤 成彦	稲見 健一郎	柿崎 孝
朝陽小学校	佐藤 博彦	成田 清美	池野 敬一	赤石 茂	田中 満
桔梗野小学校	八木 秀樹	野田 康子	斎藤 久樹	川崎 和行	磯木 雄之輔
石川小学校	工藤 幸志	工藤 朝香	福岡 敬二	川村 太助	高木 弘子
西小学校	塩谷 睦子	成田 清美	秋田 二郎	波多野 厚緑	坂本 純一
松原小学校	河内 暁一	一戸 敏	福岡 敬二	佐藤 順規	佐々木 克典
東小学校	荒井 宏治	荒井 優子	佐藤 成彦	田中 尊仁	笠川 宏子
				三浦 透	
北小学校	柿崎 良樹	高橋 大介	福島 龍之	梅村 英之	前田 玲子
大成小学校	鳴海 弘憲	一戸 敏	佐藤 成彦	関 豊	佐々木 克典
裾野小学校	塩谷 睦子	田名部 玲子	池野 敬一	松野 栄史	桜庭 十三夫
百沢小学校	坂本 祥一	岩船 裕一	秋田 二郎	関 昌子	坂本 純一
岩木小学校	長谷川 武久	岩船 裕一	秋田 二郎	大塚 知子	横山 浩章
	秋田 直子			依光 高志	
常盤野小学校	坂本 祥一	岩船 裕一	秋田 二郎	佐藤 秀人	坂本 純一
相馬小学校	中村 恵彦	一戸 敏	福島 龍之	梅原 一浩	葛西 亜由美



## ○中学校

平成28年4月1日現在

学 校 名	内科	眼科	耳鼻科	歯科	学校薬剤師
新和中学校	場崎 潔	江目 孝幸	秋田 三和興	中村 亨	原田 美恵子
船沢中学校	石澤 誠	鈴木 香	北山 裕隆	渡辺 康一	阿保 香織
東目屋中学校	須郷 貴和	高橋 静	佐藤 成彦	三尾 和久	前田 峻輔
第一中学校	大津 幸世	吉田 恒一	北山 裕隆	波多野 潤一	八木橋 雄一
	三国谷 淳			杉山 知樹	
第二中学校	鳴海 康方	高橋 大介	秋田 二郎	横山 聡	坂本 要一
	倉田 保夫			相田 恵子	
第三中学校	高橋 修一	一戸 敏	秋田 三和興	相田 治一	磯木 富貴子
	石岡 昭			毛内 詳雄	
第四中学校	小宅 弘道	安達 功武	南場 淳司	角倉 紳	磯木 雄之輔
	坂本 祥一			毛内 裕文	
第五中学校	青山 仁志	太田 卓也	福島 龍之	八木橋 靖子	佐々木 克典
	守屋 法子			山崎 尚之	
石川中学校	畑山 亨	鈴木 香	福岡 敬二	清藤 浩之	高木 弘子
北辰中学校	八木 温子	高橋 大介	福岡 敬二	内山 繁由樹	齋藤 武
裾野中学校	岩根 覚	安達 功武	池野 敬一	高地 義孝	桜庭 十三夫
南中学校	成田 英俊	松本 光生	佐藤 成彦	大津 匡志	工藤 真
				佐藤 雄大	
東中学校	青山 公直	田名部 玲子	斎藤 久樹	遠藤 寛	葛西 久美子
	安田 利彦			田口 大	
津軽中学校	須藤 武行	岩船 裕一	秋田 二郎	佐藤 正治	葛西 久美子
常盤野中学校	坂本 祥一	岩船 裕一	秋田 二郎	佐藤 秀人	坂本 純一
相馬中学校	中村 恵彦	一戸 敏	福島 龍之	広瀬 寿秀	白藤 達夫

## 6. 弘前市学校保健指導相談員

平成28年4月1日現在

区分	氏名	所属機関・職名
精神科系	下田 肇	下田クリニック院長
産婦人科系	蓮尾 豊	あおもり女性ヘルスケア研究所所長
スポーツ外科系	青山 公直	北都クリニック院長

## 7. 社会教育委員

平成28年8月1日現在

氏 名	所 属 ・ 役 職 等
生 島 美 和	弘前学院大学文学部准教授
村 元 千鶴子	前弘前市連合婦人会会長
松 本 大	弘前大学教育学部講師
阿 部 精 一	弘前市社会教育協議会会長
佐 藤 義 光	元青森県立弘前実業高等学校校長
高 木 隆 雄	弘前市立桔梗野小学校校長
原 子 修 逸	弘前市立相馬中学校校長
成 田 むつ子	元県職員
安 達 慶 子	公募
平 井 春 道	公募

□任期：平成28年8月1日～平成30年7月31日

## 8. 少年教育指導員

平成28年4月28日現在

氏名	推薦枠	氏名	推薦枠
山口 悟	弘前市立新和中学校推薦	下村 洋平	弘前市立相馬中学校推薦
三上 昌憲	弘前市立船沢中学校推薦	石岡 靖仁	生涯学習課推薦
成田 真	弘前市立東目屋中学校推薦	久保 直也	ボーイスカウト弘前地区協議会推薦
福山 久義	弘前市立第一中学校推薦	神山 香織	ガールスカウト弘前地区委員会推薦
三上 真太郎	弘前市立第二中学校推薦	谷口 哲郎	中央公民館推薦
成田 明美	弘前市立第三中学校推薦	廣田 貴一	中央公民館推薦
工藤 誉士	弘前市立第四中学校推薦	木村 陽里	中央公民館推薦
幸山 一成	弘前市立第五中学校推薦	磯山 つくし	弘前大学教育学部と共同選考
田中 宏明	弘前市立石川中学校推薦	岡根 秀悟	弘前大学教育学部と共同選考
赤石 康人	弘前市立北辰中学校推薦	佐藤 有希	弘前大学教育学部と共同選考
相馬 吏津子	弘前市立裾野中学校推薦	葛西 雄介	弘前大学教育学部と共同選考
西谷 英規	弘前市立南中学校推薦	石井 稔也	弘前大学教育学部と共同選考
木村 一郎	弘前市立東中学校推薦	星野 良輔	弘前大学教育学部と共同選考
中村 正道	弘前市立津軽中学校推薦		
平川 周二	弘前市立常盤野中学校推薦		

□任期：平成28年4月28日～平成29年3月31日

## 9. 弘前市立図書館協議会委員

平成28年8月1日現在

氏名	所属・役職等
工藤 美代子	弘前市立松原小学校長
竹内 徹	弘前市立第二中学校長
境 江利子	地域キャリア教育プロデューサー
田澤 京子	読み聞かせグループ「テイラーズ」会員
成田 津美子	元民生委員
松本 大	弘前大学 講師
高嶋 敬子	JPIC読書アドバイザー・子育て教室指導員
島田 しのぶ	公募委員
渡邊 貴子	公募委員

□任期：平成28年8月1日～平成30年7月31日

## 10. 弘前市立博物館協議会委員

平成28年4月1日現在

氏名	所属・役職等
小嶋 義憲	委員長/高照神社文化財維持保存会後援会事務局長
島内 智秋	副委員長/東北女子短期大学教授
葛西 徹	ねふた史研究者
山本 和之	NHK文化センター弘前支社長
北原 かな子	青森中央学院大学看護学部教授
出 佳奈子	弘前大学教育学部講師
武井 紀子	弘前大学人文学部講師
福井 修	公募
古川 寿伯	公募

□任期：平成26年11月1日～平成28年10月31日

### 11. 弘前市立郷土文学館運営委員会委員

平成28年4月1日現在

氏名	所属・役職等
船越素子	弘前中央高等学校 非常勤講師
斎藤三千政	弘前ペンクラブ会長
山本和之	元NHK文化センター弘前支社長
鈴木真枝	元株式会社陸奥新報社文化部長
松田左衛子	公募委員・主婦

□任期：平成26年12月1日～平成28年11月30日

### 12. 弘前市文化財審議委員

平成28年10月1日現在

氏名	専門分野	所属・役職等
福井敏隆	歴史(近世)	弘前市立弘前図書館嘱託員
岡田俊治	建築	青森県立弘前工業高等学校教諭
岩瀬直樹	植物	一般社団法人弘前市みどりの協会みどり観光係長
内山淳一	絵画	仙台市博物館副館長
小松勇	工芸	地方独立行政法人青森県産業技術センター 弘前地域研究所 生活デザイン部長
関根達人	考古	弘前大学人文社会科学部教授
瀧本壽史	歴史(近世)	弘前大学教育学部附属教育実践総合センター准教授
山田巖子	民俗	弘前大学人文社会科学部教授

□任期：平成28年10月1日～平成30年9月30日

### 13. 弘前市伝統的建造物群保存地区審議会委員

平成28年4月1日現在

氏名	所属・役職等
布川二三夫	弘前市仲町地区伝統的建造物群保存会会長
岡田俊治	弘前市文化財審議委員副委員長
小林敬子	弘前市仲町地区伝統的建造物群保存会会計
工藤綾子	時敏地区子育て支援員
葛西満	中部仲町町会長
今井二三夫	西部仲町町会長
福井敏隆	弘前市文化財審議委員委員長
山田巖子	弘前市文化財審議委員
大澤浩明	弘前市財務部長
櫻田宏	弘前市観光振興部長
板垣宣志	弘前市建設部長
柳田穰	弘前市都市環境部長

□任期：平成26年11月1日～平成28年10月31日

**14. 史跡津軽氏城跡堀越城跡整備指導委員会委員**

平成28年4月1日現在

氏名	所属・役職等
関根 達人	弘前大学人文社会科学部教授
小林 敬一	東北芸術工科大学教授
福井 敏隆	弘前市文化財審議委員委員長
大野 敏	横浜国立大学教授
竹谷 光昭	堀越町会長
森岡 欽吾	ひろさき未来戦略研究センター副所長
岩崎 隆	財務政策課長
佐藤 記一	観光政策課長
藤田 登	建設政策課長
鈴木 政孝	都市政策課長
古川 勝	公園緑地課長

□任期：平成28年4月1日～平成30年3月31日

**15. 大森勝山遺跡整備指導委員会委員**

平成28年4月1日現在

氏名	所属・役職等
工藤 竹久	元八戸市博物館長
岡田 康博	青森県企画政策部 世界文化遺産登録推進室長
関根 達人	弘前大学人文社会科学部教授
岩瀬 直樹	弘前市文化財審議委員
須藤 司	大貝町会長

□任期：平成27年8月19日～平成29年8月18日

## 16. ひろさき教育創生市民会議

平成28年6月29日現在

氏名	所属・役職等
戸塚 学	弘前大学教育学部長
杉本 久美子	東北女子大学准教授
生島 美和	弘前学院大学准教授
関谷 道夫	青森県臨床心理士会会長
齋藤 治	弘前地区小学校長会会長
荒谷 一昭	弘前市中学校長会会長
奈良 昌孝	中南地区高等学校長協会会長
柿崎 良樹	弘前市医師会理事
高橋 康雄	弘前市連合父母と教師の会顧問
佐藤 晴子	県高校PTA連合会中南地区協議会生徒指導副委員長
高橋 雅人	青森県教育庁中南教育事務所所長
伊藤 正章	中南地域県民局地域健康福祉部こども相談総室総室長
梅村 博之	青森県立弘前第一養護学校校長
三浦 義行	弘前警察署生活安全課課長
鶴谷 郁子	弘前人権擁護委員協議会会長
立石 眞樹	弘前地区少年警察ボランティア連絡会会長
工藤 周三	弘前市立公民館館長連絡協議会会長
虻川 士	弘前市町会連合会青少年育成委員会委員長
高山 洋子	茂森団地町会町会長
大湯 恵津子	弘前市民生委員児童委員協議会児童福祉部会長
三上 美知子	弘前商工会議所女性会会長
小山内 隆一	公益社団法人弘前青年会議所 直前理事長
藤田 昇治	弘前市社会教育委員委員長
佐藤 有希	弘前市少年教育指導員
境 江利子	地域キャリア教育プロデューサー
小山内 修	弘前市スポーツ少年団本部長
藤野 和子	弘前私立幼稚園連合会
藤田 俊彦	弘前市保育研究会副会長
工藤 千鶴子	公募
葛西 攻	
三上 敬子	
相馬 満敏	

□任期:平成28年6月29日～平成29年9月2日

## 17. 弘前市スポーツ推進審議会委員

平成28年4月1日現在

氏名	備考
水木 厚美	(公財) 弘前市体育協会顧問
池田 芙美子	前弘前市スポーツ推進委員会委員
工藤 朝臣	弘前市スポーツ少年団副本部長
米田 洋次	東奥日報社弘前支社長
渡邊 智	陸奥新報社編集局長
橋 久美子	NPO法人リベロ津軽スポーツクラブ専務理事
齊藤 貴徳	弘前地区中学校体育連盟会長
相馬 隆子	弘前市小学校体育研究会会長
鹿内 葵	NPO法人スポネット弘前理事長
東海 美絵子	ホリデースポーツ

任期 平成26年11月1日～平成28年10月31日

※米田洋次委員については平成26年12月2日から平成28年10月31日まで

※渡邊智委員、相馬隆子委員については平成27年8月7日から平成28年10月31日まで

## 18. 弘前市スポーツ指導員

平成28年4月1日現在

氏名	所属先(電話番号)	指導スポーツ種目
成田 歩惟	弘前B&G海洋センター (33-4545)	バレーボール・軽スポーツ
加福 千比呂	克雪トレーニングセンター (27-3274)	テニス・軽スポーツ
工藤 るり子	市民体育館 (36-2515)	体操・軽スポーツ
伊藤 恵子	金属町体育センター (87-2482)	ソフトバレーボール・軽スポーツ
森下 良子	河西体育センター (38-3200)	バウンドテニス・アクアビクス・軽スポーツ
齊藤 香理	運動公園 (27-6411)	テニス・軽スポーツ
板垣 和子	温水プール石川 (49-7081)	水泳・軽スポーツ
安彦 恵美子	岩木B&G海洋センター (82-5700)	バドミントン・水泳・障害者スポーツ

## 19. 弘前市スポーツ推進委員

平成28年4月1日現在

No.	氏名	得意スポーツ
1	山内 明美	バレーボール、ボーリング
2	三浦 信行	陸上
3	道川 隆	野球、スキー、バレーボール
4	中山 義吉	野球
5	福澤 芳輝	スキー、バスケットボール
6	加賀谷 健司	陸上、インディアカ
7	笹 直永	野球
8	三上 信博	野球、バスケットボール
9	高谷 治	野球
10	福士 文子	ソフトバレーボール
11	福田 由理子	バドミントン
12	成田 和香子	バドミントン
13	馬場 秀明	卓球
14	高松 明子	バレーボール
15	高坂 正勝	ソフトボール、野球、バレーボール
16	熊谷 良一	野球
17	工藤 昭博	ねまり相撲
18	山内 実	マラソン、野球
19	木立 紀子	バレーボール
20	木村 修三	スキー、陸上
21	大中 実	マラソン、野球
22	小笠原 康雄	野球
23	田澤 昭次郎	バスケットボール、ニュースポーツ
24	三上 洋子	ソフトバレーボール
25	對馬 拓動	野球
26	佐藤 裕子	水泳、レクダンス
27	佐藤 博文	野球、ソフトボール
28	成田 恵子	水泳
29	月足 正尚	サッカー
30	大高 一夫	剣道
31	佐々木 正和	卓球
32	山平 久美子	バレーボール、スキー、テニス
33	工藤 悦子	ソフトボール
34	能正 實	スキー、陸上
35	佐藤 治正	柔道
36	戸沼 宏美	野球、スキー
37	井澤 隆昭	ニュースポーツ
38	會津 博	卓球
39	山田 昭夫	スキー
40	葛西 義博	バドミントン
41	佐藤 秋子	ソフトバレーボール
42	山形 英雄	ウォーキング、歩くスキー
43	東本 睦子	ソフトボール、陸上、ゲートボール
44	米沢 忠良	陸上、スキー、ソフトバレーボール

任期 平成28年4月1日～平成30年3月31日





弘前市教育年表



弘前市教育年表

年度	事 項
平成 17 年度	<ul style="list-style-type: none"> <li>○ 市町村合併（旧弘前市・旧岩木町・旧相馬村）により新弘前市の誕生（2月27日） 教育委員会事務局岩木庁舎に移転、業務開始</li> <li>○ 市町村合併による暫定の教育委員に佐藤眞氏、加川勝氏、木村公則氏、今井高志氏、佐藤信隆氏を選任（2月27日）</li> <li>○ 教育委員長に教育委員佐藤眞氏を選任（2月27日）</li> <li>○ 教育長に教育委員佐藤信隆氏が就任（2月27日）</li> </ul>
平成 18 年度	<ul style="list-style-type: none"> <li>○ 市長に相馬鋳一氏が就任（4月16日）</li> <li>○ 太宰治まなびの家（旧藤田家住宅）開館（4月18日）</li> <li>○ 教育委員に柴田友子氏、今井高志氏、小嶋義憲氏、石澤誠氏、石岡徹氏が就任（5月20日）</li> <li>○ 教育委員長に教育委員柴田友子氏を選任（5月20日）</li> <li>○ 教育長に教育委員石岡徹氏が就任（5月20日）</li> <li>○ 高照神社（本殿・中門等8棟2基）国重要文化財に指定される。（7月5日）</li> <li>○ ボランティア支援センター相談窓口が弘前文化センターへ移転（8月2日）</li> <li>○ 太田市・弘前市親善交流演奏会の開催（8月20日）</li> <li>○ 市町村合併新市誕生記念「第37回日展弘前展」の開催（9月16日～10月9日）</li> <li>○ 弘前市立図書館創立100周年記念講演会の開催（11月3日） 演題「江戸時代の白神山地」 講師：長谷川成一氏（弘前大学教授）</li> <li>○ 新市域における情報格差解消を目的とした、小中学校・地域イントラネット整備事業の実施・完了（1月19日）</li> </ul>
平成 19 年度	<ul style="list-style-type: none"> <li>○ 教育委員に今井高志氏が再任（5月20日）</li> <li>○ 教育委員長に教育委員柴田友子氏を再選（5月20日）</li> <li>○ 新弘前市誕生1周年記念 弘前音楽祭（2月8日～2月10日）</li> <li>○ 青森県中弘南黒地方視聴覚教育協議会が廃止（3月31日）</li> </ul>
平成 20 年度	<ul style="list-style-type: none"> <li>○ 教育委員に斎藤明子氏が就任（5月20日）</li> <li>○ 教育委員長に教育委員柴田友子氏を再選（5月20日）</li> <li>○ 弘前図書館及び岩木図書館のコンピュータシステム統合によるサービス開始（8月1日）</li> <li>○ 第1回弘前スポレク祭の開催（10月12日、13日）</li> <li>○ 市町村合併後初の『弘前の文化財』を刊行（3月23日）</li> </ul>

年度	事 項
平成 21 年度	<ul style="list-style-type: none"> <li>○ 教育委員に柴田友子氏が再任（5月20日）</li> <li>○ 教育委員長に教育委員柴田友子氏を再選（5月20日）</li> <li>○ 文化に関する事務（文化財の保護に関するものを除く。）を市長部局に移管（4月1日） これにより、弘前文化会館、弘前市民会館、弘前駅前市民ホール、弘前市立百石町展示館及び岩木文化センターも市長部局に移管となる。</li> <li>○ 学習情報館が生涯学習課内の施設となる。（4月1日）</li> <li>○ 児童劇観劇教室事業の主管課が弘前市民会館から生涯学習課となる。（4月1日）</li> <li>○ ト傳流剣術（古武道）を市指定無形文化財に指定（4月15日）</li> </ul>
平成 22 年度	<ul style="list-style-type: none"> <li>○ 和徳小学校屋内運動場を増改築（3月22日） [面積1,189㎡]</li> <li>○ 市長に葛西憲之氏が就任（4月16日）</li> <li>○ 教育委員に山科實氏、佐藤紘昭氏が就任（5月20日）</li> <li>○ 教育委員長に教育委員柴田友子氏を再選（5月20日）</li> <li>○ 教育長に教育委員佐藤紘昭氏が就任（5月20日）</li> <li>○ 津軽氏城跡（種里城跡・堀越城跡・弘前城跡）の指定面積の追加（8月5日） [追加指定面積 3,992.43㎡、全体指定面積 1,058,143.07㎡]</li> <li>○ 体育施設の指定管理の実施</li> <li>○ 夢実現弘前教育プラン「弘前市教育振興基本計画」策定（12月）</li> </ul>
平成 23 年度	<ul style="list-style-type: none"> <li>○ 教育委員に前田幸子氏が就任（5月20日）</li> <li>○ 教育委員長に教育委員柴田友子氏を再選（5月20日）</li> <li>○ 猪形土製品（青森県十腰内2遺跡出土）が国指定重要文化財（考古資料）に指定される。 (6月27日)</li> <li>○ 第四中学校校舎を改築 [面積7,100㎡]（8月11日）</li> <li>○ 岩木山神社社務所が県重宝（建造物）に指定される。（8月19日）</li> <li>○ 太田市・弘前市友好都市親善交流演奏会の開催（8月21日）</li> <li>○ 弘前城築城400年祭の実施（1月～12月）</li> <li>○ 石場旅館・翠明荘が国登録有形文化財（建造物）に登録される。（2月23日）</li> </ul>

年度	事 項
平成24年度	<ul style="list-style-type: none"> <li>○ 石川小学校屋内運動場を増改築〔面積907㎡〕（3月15日）</li> <li>○ 福村小学校校舎を増築〔面積441㎡〕（3月25日）</li> <li>○ 木造笠原八郎兵衛坐像を市指定有形文化財に指定（4月13日）</li> <li>○ 教育委員に今由香氏、土居真理氏が就任（5月20日）</li> <li>○ 教育委員長に教育委員山科實氏を選任（5月20日）</li> <li>○ 大森勝山遺跡が国指定史跡に指定される。（9月19日）</li> <li>○ 弘前市民会館大規模改修事業（建築躯体更生等工事、電気設備工事、機械設備工事、舞台機構設備工事、舞台照明設備工事、舞台音響設備等工事、太陽光発電システム設置工事、コージェネシステム設置工事、段差解消機設置工事、緞帳復元新調業務委託） 工事期間：平成24年12月～平成25年12月</li> <li>○ 弘前市立博物館改修事業（建築工事、電気設備工事、機械設備工事、太陽光発電システム設置工事） 工事期間：平成24年12月～平成25年12月 空調調整期間：平成26年1月～3月</li> <li>○ 旧笹森家住宅が開館（2月8日）同住宅を市指定有形文化財に指定（2月20日）</li> <li>○ 平成25年第1回定例会において、子どものいじめや虐待を根絶し、子どもの笑顔を守り、広げるための基本的な理念を定めた「子どもの笑顔を広げる弘前市民条例～いじめや虐待のないまちづくりを目指して」案を可決（3月21日）</li> <li>○ 中央公民館相馬館が、新相馬庁舎（愛称「相馬やすらぎ館」）へ移転（3月25日）</li> </ul>
平成25年度	<ul style="list-style-type: none"> <li>○ スポーツに関する事務（学校における体育に関するものを除く。）を市長部局に移管（4月1日） これにより、体育施設も市長部局に移管となる。</li> <li>○ 教育総務課を教育政策課に改称し、政策調整担当を配置（4月1日）</li> <li>○ 学校教育行政所管課を学校教育改革室、学校企画課、学務健康課、学校指導課の学校教育4課体制に再編し、総合調整を担う学校教育推進監を新設（4月1日）</li> <li>○ 文化財保護課を文化財課に改称（4月1日）</li> <li>○ 弘前市立図書館の3館体制を、弘前図書館を中央館、岩木図書館を分館、相馬図書館を配本所（相馬ライブラリー）とする。（4月1日）</li> <li>○ 弘前市教育研究所を弘前市教育センターに、また弘前市就学指導委員会を弘前市教育支援委員会に、さらに学校適応指導教室を弘前市フレンドシップルームに改称（4月1日）</li> <li>○ 教育委員に一戸由佳氏が就任（5月20日）</li> <li>○ 教育委員長に教育委員山科實氏を再選（5月20日）</li> </ul>

年度	事項
平成25年度	<ul style="list-style-type: none"> <li>○ 弘前市民文化交流館開館（7月27日） （ヒロロスクエア3・4階）</li> <li>○ 弘前図書館駅前分室「こども絵本の森」が開館（7月27日） （ヒロロスクエア3階 子育てエリア内）</li> <li>○ 弘前市教育振興基本計画一部改訂（8月）</li> <li>○ 中央公民館相馬館長慶閣改修事業（建築工事、電気設備工事、機械設備工事） 工事期間：平成25年10月～平成26年3月</li> <li>○ 高杉小学校校舎を増改築〔面積3,412㎡〕（12月10日）</li> <li>○ 高杉小学校屋内運動場を増改築〔915㎡〕（3月14日）</li> <li>○ 文京小学校校舎を増改築〔面積5,138㎡〕（12月11日）</li> <li>○ 文京小学校屋内運動場を増改築〔1,184㎡〕（3月10日）</li> <li>○ 弥生小学校閉校（3月31日）</li> <li>○ 東目屋スキー場の廃止（3月31日）</li> </ul>
平成26年度	<ul style="list-style-type: none"> <li>○ そうまロマントピア天文台 観光政策課へ所管替え</li> <li>○ 弘前市運動公園リニューアル事業 期間：平成26年4月～平成27年5月</li> <li>○ 教育委員に九戸眞樹氏、佐々木健氏が就任（5月20日）</li> <li>○ 教育委員長に教育委員九戸眞樹氏を選任（5月20日）</li> <li>○ 教育長に教育委員佐々木健氏が就任（5月20日）</li> <li>○ 弘前市教育振興基本計画策定（6月）</li> <li>○ 相馬ふれあい館整備事業（講堂・プール・屋外トイレ等解体工事、建築工事、電気設備工事、機械設備工事、駐車場・広場排水整備工事、非常放送設備設置工事） 工事期間：平成26年7月～平成27年3月</li> <li>○ 「絹本著色阿彌陀如来像」及び「紙本著色元三大師縁起絵巻・慈眼大師縁起絵巻附箱」が市指定有形文化財（絵巻）に指定される。（7月4日）</li> <li>○ ブックスタート事業を各市立図書館で開始（8月20日から配布。平成26年4月1日以降生まれ対象。）</li> <li>○ 西目屋村と弘前市との間の中学校教育事務委託に関する協定書調印式（10月3日）</li> <li>○ すべての小中学校に防犯カメラを設置</li> <li>○ 岩木川市民ゴルフ場管理棟等不動産取得（2月13日）</li> <li>○ 和徳幼稚園閉園（3月31日）</li> </ul>

年度	事 項
平成27年度	<ul style="list-style-type: none"> <li>○和徳幼稚園ことばの教室が弘前市教育センターの所管となり、弘前市幼児ことばの教室として開館（4月1日）</li> <li>○ 西目屋村の中学生を教育事務委託により東目屋中学校で受入れ開始（4月1日）</li> <li>○教育委員に前田幸子氏が再任（5月20日）</li> <li>○教育委員長に教育委員九戸眞樹氏を再選（5月20日）</li> <li>○ 弘前運動公園野球場改築事業 工事期間：平成27年6月～平成29年6月</li> <li>○ 弘前市庁舎本館が国登録有形文化財に登録される（8月4日）</li> <li>○ 津軽塗を市指定無形文化財（工芸技術）に指定（12月24日）</li> <li>○ 紙漉沢獅子舞を市指定無形民俗文化財に指定（12月24日）</li> <li>○ 三和小学校校舎を一部改築〔面積228㎡〕（1月21日）</li> <li>○ 旧弘前藩諸士住宅が国の重要文化財に指定される（2月9日）</li> <li>○ 裾野小学校校舎を新築〔面積2891㎡〕（2月25日）</li> <li>○ 自得小学校屋内運動場を増改築〔面積562㎡〕（3月7日）</li> <li>○ 裾野小学校屋内運動場を新築〔面積911㎡〕（3月28日）</li> <li>○ 修斉小学校、草薙小学校が閉校（3月31日）</li> </ul>

※ 弘前市教育年表の掲載基準について

以下の基準をもとに、弘前市教育年表への掲載事項を整理しております。

- 1 弘前市の教育行政における重要な出来事  
(例) 教育委員の異動について、弘前市教育振興基本計画の策定について、学校の新築・増改築について、文化財の指定について、新たな行事や組織等の誕生について、他
- 2 弘前市全体における特に重要な出来事について  
(例) 新市長の就任について、弘前城築城400年祭の開催について、他





---

---

平成28年10月 発行

編集・発行 弘前市大字賀田一丁目1番地1  
弘前市教育委員会  
電 話 0172-82-1639

---

---